



# Asociația "Moldova Apă-Canal"

**DIRECȚIA EXECUTIVĂ**

## INDICII

**financiari și de producție ai activității întreprinderilor de alimentare cu apă și canalizare, membre ale Asociației "Moldova Apă-Canal" pentru anul 2011**

## ПОКАЗАТЕЛИ

**производственно-финансовой деятельности предприятий водопроводно-канализационного хозяйства, членов Ассоциации "Moldova Apă-Canal" за 2011 год**

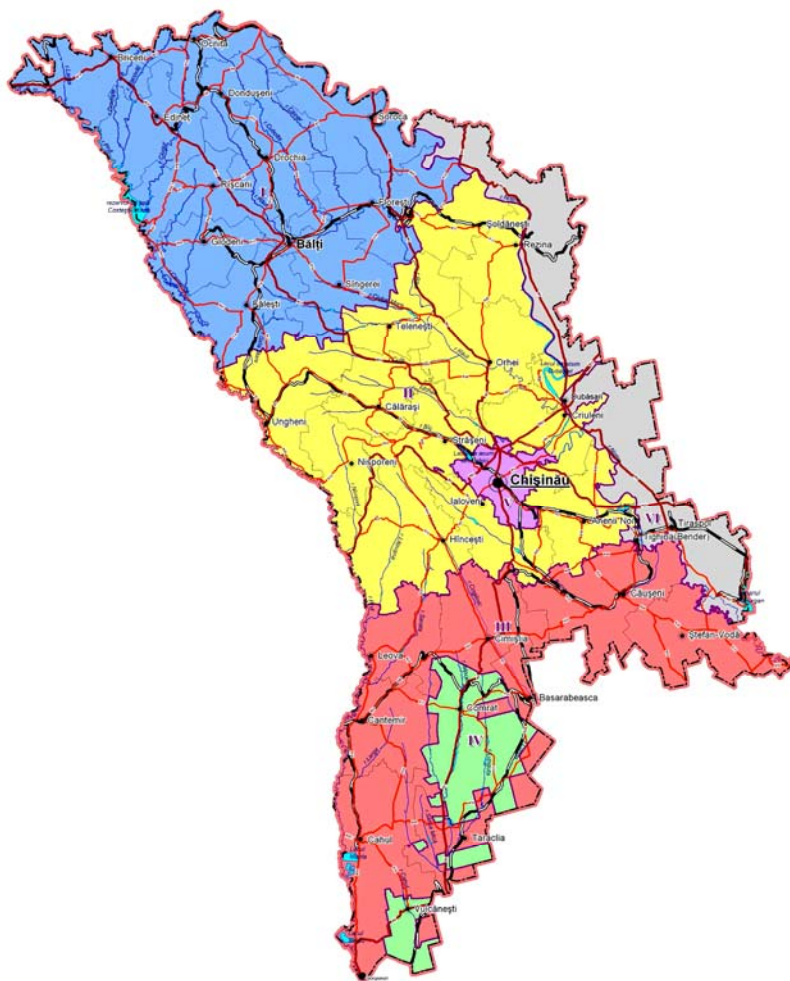

**BIBLIOTECA CONDUCĂTORULUI  
БИБЛИОТЕЧКА РУКОВОДИТЕЛЯ**

mun. Chișinău 2012

AMAC



*Această publicație a apărut cu suportul financiar al firmei „AXIMA GRUP” S.R.L. Firma „AXIMA GRUP” nu este responsabilă pentru informațiile, cuprinse în această publicație.*

*Публикация данной книги профинансирована фирмой „AXIMA GRUP” O.O.O. Фирма „AXIMA GRUP” не несет ответственность за информацию, включенную в данную публикацию.*



# "AXIMA GRUP" S.R.L.

MD-2009, Republica Moldova  
Mun. Chisinau, str. Gh. Asachi, 19B  
tel: +37322/ 84-44-01  
e-mail: [office@axima.md](mailto:office@axima.md)  
[www.axima.md](http://www.axima.md)



Official Distributor

## Tradiția soluțiilor inteligente

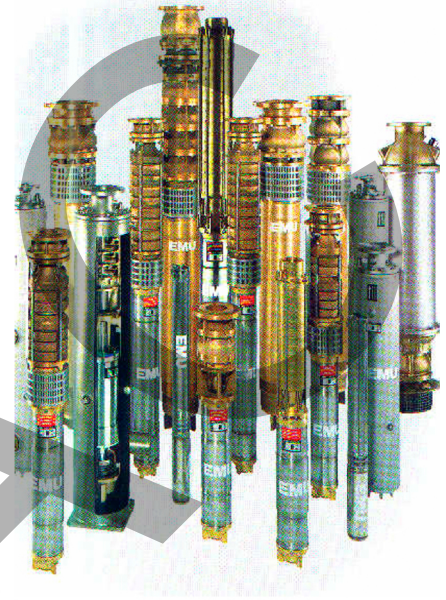

# High Efficiency <sup>2012</sup>

Toate drepturile pentru această cercetare aparțin Direcției Executive a Asociației "Moldova Apa - Canal" (AMAC). Utilizarea materialelor date în scopul elaborării documentației de proiect, studiilor de fezabilitate și altor elaborări de inginerie, în rapoarte orale sau scrise, materiale analitice, publicații tipărite sau amplasate pe paginile de site-uri Web, precum și în alte scopuri este permisă numai cu acordul în scris al Direcției Executive a Asociației "Moldova Apă-Canal".

Все права на эту разработку принадлежат Исполнительной дирекции Ассоциации "Moldova Apa-Canal" (AMAC). Использование данных материалов в проектной документации, при технико-экономических обоснованиях и других инженерных разработках; устных или письменных докладах, аналитических материалах, печатных публикациях или размещённых на Веб-сайтах и в других случаях, разрешено только с письменного разрешения Исполнительной дирекции Ассоциации "Moldova Apa-Canal" (AMAC).



## CUPRINS

**Indicatorii de bază financiari și de producție ai activității întreprinderilor de alimentare cu apă și canalizare membre ale Asociației "Moldova Apă-Canal" pentru anii 2005-2011**

**Основные показатели производственно-финансовой деятельности предприятий водоснабжения и канализации членов Ассоциации "Moldova Apă-Canal" за 2005-2011 годы**

**CAPITOLUL I  
Indicii de producție**

<b>Tabelul 1</b>	Indicii principali a sistemelor de alimentare cu apă on anul 2011. Основные производственные показатели систем водоснабжения за 2011г.	<b>15</b>
<b>Tabelul 2</b>	Utilizarea capacităților existente a sistemelor de alimentare cu apă on anul 2011. Использование существующих мощностей систем водоснабжения за 2011г.	<b>17</b>
<b>Tabelul 3</b>	Captarea și furnizarea apei on anii 2010-2011. Забор и реализации воды за 2010-2011гг.	<b>18</b>
<b>Tabelul 4</b>	Volumul serviciilor de alimentare cu apă on anii 2010-2011 Объем услуг по водоснабжению за 2010-2011гг.	<b>19</b>
<b>Tabelul 5</b>	Consumul de apă on procesele tehnologice, pentru nevoile proprii și consumul neevidențiat on anii 2010-2011. Расходы воды на технологические и собственные нужды, неучтенные расходы за 2010-2011гг.	<b>20</b>
<b>Tabelul 6</b>	Consumul de apă on procesele tehnologice și pentru nevoile proprii on anii 2010-2011. Расход воды на технологические и собственные нужды за 2010-2011гг.	<b>21</b>
<b>Tabelul 7</b>	Pierderile și consumul neevidențiat on anii 2010-2011. Потери и неучтенные расходы воды за 2010-2011гг.	<b>22</b>
<b>Tabelul 8</b>	Pierderile și consumul de apă neevidențiat al întreprinderilor on anul 2011. Объем неучтенных расходов и потерь воды на 1 км сети водопровода в сутки за 2011г.	<b>23</b>
<b>Tabelul 9</b>	Consumul mediu anual al apei de către populație on anul 2011. Среднегодовое водопотребление населением за 2011г.	<b>24</b>
<b>Tabelul 10</b>	Consumul de apă on anul 2010-2011. Объем водопотребления в 2010-2011гг.	<b>25</b>
<b>Tabelul 11</b>	Consumul specific al energiei electrice la captare, transportarea și tratarea apei realizată consumatorilor. Удельные расходы электроэнергии на забор, подачу и очистку воды, подаваемой потребителям	<b>26</b>
<b>Tabelul 12</b>	Indicatorii de producție a sistemelor de canalizare on anul 2011. Производственные показатели систем канализации за 2011г.	<b>27</b>
<b>Tabelul 13</b>	Utilizarea capacităților existente de stațiilor de epurare on anul 2011. Использование существующих мощностей очистных сооружений за 2011г.	<b>30</b>
<b>Tabelul 14</b>	Volumele de ape uzate evacuate on sistemul de canalizare on anii 2010-2011. Объем поступающих сточных вод в 2010-2011гг.	<b>31</b>

<b>Tabelul 15</b>	Structura apelor uzate colectate on sistemul de canalizare on anul 2011. Структура сбрасываемых сточных вод предприятиями ВК в 2011г.	<b>32</b>
<b>Tabelul 16</b>	Deversarea apelor uzate on comparație cu volumul de captare al apei on anul 2011. Сброс сточных вод в сравнении с забором воды из водоисточников за 2011г.	<b>33</b>
<b>Tabelul 17</b>	Indicatori de calitate al apelor uzate epurate on anii 2010-2011. Качественные показатели очистки сточных вод за 2010-2011гг.	<b>34</b>
<b>Tabelul 18</b>	Consumul specific al energiei electrice la transportarea și epurarea apelor uzate on anii 2007-2011. Удельные расходы электроэнергии на перекачку и очистку сточных вод за 2007-2011гг.	<b>35</b>

## CAPITOLUL II

### I. Indicii financiari și economici

#### Анализ доходов от продаж и финансовых результатов

<b>Tabelul 1</b>	Dinamicaveniturilor din vonzări și a rezultatelor financiare ponă la impozitare (2010-2011) Динамика чистых продаж и финансовых результатов до налогообложения (2010-2011гг.)	<b>36</b>
<b>Tabelul 2</b>	Dinamica veniturilor din vonzări (1998-2011) Динамика чистых продаж (1998-2011гг.)	<b>37</b>
<b>Tabelul 3</b>	Structura veniturilor din vonzări pentru anul 2011 Структура чистых продаж за 2011г.	<b>38</b>
<b>Tabelul 4</b>	Dinamica rezultatelor financiare ponă de la impozitare (1999-2011) Динамика финансовых результатов до налогообложения (1999-2011гг.)	<b>39</b>
<b>Tabelul 5</b>	Analiza rezultatelor financiare conform tipului de activitate pentru anul 2011 Анализ финансовых результатов по видам деятельности за 2011г.	<b>40</b>
<b>Tabelul 31</b>	Analiza rentabilității activității economice (rentabilitatea vonzărilor) on anii 2010-2011 Анализ рентабельности хозяйственной деятельности (рентабельность продаж) в 2010-2011гг.	<b>41</b>
<b>Tabelul 32</b>	Rentabilitatea economice (rentabilitatea activelor) Экономическая рентабельность (рентабельность активов)	<b>42</b>
<b>Tabelul 33</b>	Volumul mediu net anual al vonzărilor pentru 1 lucrător on anul 2011 comparativ cu anul 2010 Среднегодовой объем чистых продаж на 1 работающего за 2011г. в сравнении с 2010г.	<b>43</b>

### II. Analiza stării imobiliare

#### Анализ имущественного состояния

<b>Tabelul 6</b>	Analiza stării imobiliare (coeficientul de imobilizare, parte a activelor pe termen lung) Анализ имущественного состояния (коэффициент иммобилизации, доля долгосрочных активов)	<b>44</b>
<b>Tabelul 7</b>	Cota de proprietate on scopuri de producție Доля имущества производственного назначения	<b>45</b>
<b>Tabelul 8</b>	Parte din partea activă a mijloacelor fixe Доля активной части основных средств	<b>46</b>

<b>Tabelul 9</b>	Activele de termen lung (caracterizarea uzurii mijloacelor fixe la 01.01.2012) Долгосрочные активы (характеристика изношенности основных средств по состоянию на 01.01.2012г.)	<b>47</b>
<b>Tabelul 10</b>	Analiza uzurii mijloacelor fixe pe categorii la situația 01.01.2012 Анализ изношенности основных средств по группам по состоянию на 01.01.2012г.	<b>48</b>
<b>Tabelul 11</b>	Capital propriu (activelor nete) Чистые активы (чистое имущество)	<b>49</b>
<b>Tabelul 12</b>	Activele nete circulante (mijloace circulante proprii) Чистые текущие активы (собственные оборотные средства)	<b>50</b>
<b>III. Analiza surselor de mijloace a ontreprinderilor</b> <b>Анализ источников средств предприятий</b>		
<b>Tabelul 13</b>	Analiza surselor de formare și a structurii de capital. Coeficientul de autofinanțare a activelor (capital propriu) pentru 2010-2011 Анализ источников формирования и структуры капитала. Коэффициент самофинансирования активов (собственного капитала) структура капитала за 2010-2011гг.	<b>51</b>
<b>Tabelul 14</b>	Analiza surselor de mijloace la situația de 01.01.2012 (structura de capital) Анализ источников средств на 01.01.2012г.	<b>52</b>
<b>Tabelul 15</b>	Raportul dintre active la nete și capitalul statutar Соотношение между чистыми активами и уставным капиталом	<b>53</b>
<b>IV. Analiza cifrei de afaceri a activelor</b> <b>Анализ оборачиваемости активов</b>		
<b>Tabelul 16</b>	Analiza solvabilității și stabilității financiare, rata curentă de lichiditate (rata de acoperire a lichidității) pentru anii 2010-2011 Анализ платежеспособности и финансовой устойчивости, коэффициент текущей ликвидности (общий коэффициент покрытия ликвидности) за 2009-2010гг.	<b>54</b>
<b>Tabelul 17</b>	Coeficientul lichidității absolute (2010-2011) Коэффициент абсолютной ликвидности (2010-2011)	<b>55</b>
<b>Tabelul 18</b>	Coeficientul autonomiei financiare (2010-2011) Коэффициент финансовой автономии (2010-2011)	<b>56</b>
<b>Tabelul 19</b>	Analiza stabilității financiare (coeficientul de finanțare a activelor circulante) 2010-2011 Анализ финансовой стабильности (коэффициент финансирования текущих активов) 2010-2011гг.	<b>57</b>
<b>Tabelul 20</b>	Coeficientul de finanțare a stocurilor (2010-2011) Коэффициент финансирования запасов (2010-2011гг.)	<b>58</b>
<b>Tabelul 21</b>	Coeficientul dintre datoriile totale (2010-2011) Коэффициент общей задолженности (2010-2011гг.)	<b>59</b>
<b>Tabelul 22</b>	Coeficientul cifra de afaceri conturilor pe termen scurt. Coeficientul cifra de afacere a tuturor activelor pentru anul 2011. Коэффициент оборачиваемости краткосрочной дебиторской задолженности. Коэффициент оборачиваемости всех активов за 2011г.	<b>60</b>

<b>Tabelul 23</b>	Analiza activității (coeficientul de utilizare a activelor materiale pe termen lung) on anii 2010-2011 ' Анализ деловой активности (коэффициент использования долгосрочных материальных активов) в 2010-2011гг.	<b>61</b>
<b>Tabelul 24</b>	Coeficientul de utilizare capitalului (2010-2011) Коэффициент использования рабочего капитала (2010-2011гг.)	<b>62</b>
<b>Tabelul 25</b>	Coeficientul de relație a datoriilor pe termen scurt (2010-2011) Коэффициент оборачиваемости краткосрочных обязательств (2010-2011гг.)	<b>64</b>
<b>Tabelul 29</b>	Productivitatea fondurilor fixe (coeficientul de exploatare a fondurilor fixe) Фондоотдача основных средств (коэффициент эксплуатации основных средств)	<b>65</b>
<b>Tabelul 30</b>	Rotația mijloacelor circulante (durata rotației) Оборачиваемость оборотных средств (продолжительность оборота)	<b>66</b>
<b>V. Analiza fluxului mijloacelor bănești</b> <b>Анализ движения денежных средств</b>		
<b>Tabelul 26</b>	Analiza fluxului mijloacelor bănești (rata de suficiență a mijloacelor bănești) Анализ движения денежных средств (коэффициент достаточности денежных средств)	<b>67</b>
<b>Tabelul 27</b>	Fluxurile de numărare pentru anul 2011 Движение денежных средств за 2011г.	<b>68</b>
<b>Tabelul 28</b>	Analiza fluxurilor de mijloace bănești on anii 2010-2011 Анализ движения денежных средств за 2010-2011гг.	<b>70</b>
<b>VI. Tarifele, analiza tarifului mediu și sinecostul mediu</b> <b>Тарифы, анализ средних тарифов и средней себестоимости</b>		
<b>Tabelul 34</b>	Tarifele pentru serviciile de alimentare cu apă la situația de la 20.04.2012 Тарифы на услуги водоснабжения по состоянию на 20.04.2012г.	<b>71</b>
<b>Tabelul 35</b>	Tarifele pentru serviciile de canalizare și epurare a apelor uzate la situația de la 20.04.2012 Тарифы на канализационные услуги по состоянию на 20.04.2012г.	<b>73</b>
<b>Tabelul 35<sup>a</sup></b>	Tarifele pentru salubritare (elimentarea deșeurilor solide și lichide) pe situațiile de la 20.04.2012 Тарифы на услуги саночистки (вывоз твердых и жидких нечистот) по состоянию на 20.04.2012г.	<b>74</b>
<b>Tabelul 36</b>	Calculul tarifului mediu și a sinecostul mediu a 1 m de apă realizată și canalizare pentru anul 2011 Расчет среднего тарифа и средней себестоимости 1 м реализованной воды и пропуска сточных вод в 2011г.	<b>75</b>
<b>Tabelul 40,41</b>	Corelația tarifului industrial față de tariful pentru populație cu privire la raportul pentru anul 2011 Соотношение промышленного тарифа к тарифу для населения по отчету за 2011г.	<b>76</b>



## VII. Analiza structurii consumurilor și cheltuielilor Анализ структуры затрат

<b>Tabelul 37</b>	Structura consumurilor și cheltuielilor pe întreprinderi pentru anul 2011 Структура затрат и расходов предприятий за 2011г.	77
<b>Tabelul 38</b>	Structura consumurilor și cheltuielilor pe întreprinderile on procent de la cheltuielile totale on anul 2011 Структура затрат и расходов предприятий в процентах к общим затратам за 2011г.	79
<b>Tabelul 39</b>	Structura veniturilor de la alimentarea cu apă și evacuare apei uzată Структура доходов по водоснабжению и водоотведению	80
<b>Tabelul 42</b>	Cheltuieli operaționale pentru anul 2011 Расходы операционной деятельности за 2011г.	81

## VIII. Analiza datoriilor debitoare Анализ краткосрочной дебиторской задолженности

<b>Tabelul 43</b>	Analiza datoriilor debitoare și creditoare a întreprinderilor Asociației „Moldova Apă-Canal” pentru anul 2011 Анализ дебиторской и кредиторской задолженности за 2011г.	82
<b>Tabelul 44</b>	Analiza datoriilor debitoare a întreprinderilor Asociației „Moldova Apă-Canal” la situația 01.01.2012 Анализ дебиторской задолженности по состоянию на 01.01.2012г.	83
<b>Tabelul 46</b>	Analiza datoriilor debitoare și creditoare cu termenul de creare la data 01.01.2012 Анализ дебиторской и кредиторской задолженности по срокам образования по состоянию на 01.01.2012г.	84
<b>Tabelul 47</b>	Dinamica datoriilor debitoare cu termenul de creare (2010-2011) Динамика дебиторской задолженности по срокам образования (2010-2011)	85
<b>Tabelul 48</b>	Dinamica datoriilor debitoare cu termenul de creare on procente din datoriile totale (2010-2011) Динамика дебиторской задолженности по срокам образования в процентах к общей задолженности (2010-2011)	87
<b>Tabelul 51</b>	Dinamica de colectare a datoriilor debitoare on zile pentru anul 2011 on comparație cu 2010 Динамика сбора дебиторской задолженности в днях за 2011г. и в сравнении с 2010г.	88
<b>Tabelul 52</b>	Dinamica ponderii datoriilor debitoare pentru veniturile din vânzări pentru anul 2011 on comparație cu anul 2010 Анализ дебиторской задолженности к чистым продажам за 2011г. в сравнении с 2010г.	89
<b>Tabelul 53</b>	Analiza achitărilor consumatorilor pentru serviciile comunale primite on anul 2011 Анализ расчетов потребителей за полученные коммунальные услуги за 2011г.	90
<b>Tabelul 54</b>	Analiza achitărilor populației pentru serviciile comunale primite on anul 2011 Анализ расчетов населения за полученные коммунальные услуги за 2011г.	91
<b>Tabelul 55</b>	Dinamica datoriilor debitoare ale populației pentru serviciile acordate on anul 2010-2011 Динамика дебиторской задолженности населения за предоставленные услуги за 2010-2011гг.	92

<b>Tabelul 56</b>	Dinamica ponderei datoriilor populației pentru serviciile de aprovizionare cu apă și canalizare primite on totalul datoriilor (2010-2011) Динамика удельного веса задолженности населения за полученные услуги по водоснабжению и канализации к общей задолженности (2010-2011)	<b>93</b>
-------------------	--	-----------

### **IX. Analiza datoriilor creditoare** **Анализ кредиторской задолженности**

<b>Tabelul 45</b>	Analiza datoriilor creditoare a ontreprinderilor Asociației „Moldova Apă-Canal” pentru situația de 01.01.2012 Анализ кредиторской задолженности по предприятиям Ассоциации „Moldova Apă-Canal” по состоянию на 01.01.2012г.	<b>94</b>
<b>Tabelul 49</b>	Dinamica datoriilor creditoare cu termenul de creare (2010-2011) Динамика кредиторской задолженности по срокам образования (2010-2011)	<b>95</b>
<b>Tabelul 50</b>	Dinamica datoriilor creditoare cu termenul de creare on procente din datoriile totale (2010-2011) Динамика кредиторской задолженности по срокам образования в процентах к общей задолженности (2010-2011)	<b>97</b>
<b>Tabelul 57</b>	Analiza datoriilor creditoare de plată a salariului lucrătorilor ontreprinderilor Asociației „Moldova Apă-Canal” la situația de 01.01.2012 Анализ кредиторской задолженности по заработной плате работникам предприятий - членам Ассоциации „Moldova Apă-Canal” по состоянию на 01.01.2012г.	<b>98</b>
<b>Tabelul 58</b>	Dinamica datoriilor creditoare de plată a salariului lucrătorilor ontreprinderilor pentru perioada 2010-2011 Динамика кредиторской задолженности по заработной плате работникам предприятий за 2010-2011гг.	<b>99</b>

### **X. Analiza efectivului resurselor** **Анализ людских ресурсов**

<b>Tabelul 59</b>	CALCULAREA salariului mediu de lucrători în anul 2011 Расчет средней заработной платы работников в 2011г.	<b>100</b>
<b>Tabelul 60</b>	DINAMICA salariului mediu de angajați (2010-2011) Динамика средней заработной платы (2010-2011)	<b>101</b>
<b>Tabelul 61</b>	Mobilitatea salariaților în anul 2011 Динамика средней заработной платы по Движение работников на 2011г.	<b>102</b>

**XI. Analiza utilizarea investițiilor după a numi și surse de finanțare**  
**Анализ использования инвестиций по назначению и источникам**  
**финансирования**

<b>Tabelul 62</b>	Dinamica investițiilor on active nefinanciare realizate de ontreprindere (2010-2011) Динамика инвестиций в нефинансовых активах, осуществляемая предприятиями (2010-2011)	<b>103</b>
<b>Tabelul 63</b>	Dinamica investițiilor on active materiale realizate de ontreprindere (2010-2011) Динамика материальных инвестиций, осуществляемая предприятиями (2010-2011гг.)	<b>105</b>
<b>Tabelul 64</b>	Utilizarea investițiilor după surse de finanțare Использование инвестиций по источникам финансирования	<b>107</b>

Показатели	Ед. изм.								Отклонение 2011/2010	
		2005	2006	2007	2008	2009	2010	2011	+, -	%
1	2	5	6	7	7	9	7	9	10	11
<b>I. Производственная программа</b>										
<b>Водоснабжение</b>										
Забрано воды из источников	т.м <sup>3</sup>	105926,0	105980,7	116012,9	112278,6	110165,0	106053,6	102392,3	-3661,3	-3,5
в том числе:										
- собственный водозабор	т.м <sup>3</sup>	104819,0	104848,7	104218,5	102247,1	101246,1	97534,6	94665,5	-2869,1	-2,9
- получено со стороны	т.м <sup>3</sup>	1107,0	1132,0	12055,2	10031,5	8918,9	8519,0	7726,8	-792,2	-9,3
Неучтенные расходы, технологические и собственные нужды	т.м <sup>3</sup>	45379,1	45135,4	50203,4	46716,0	48457,9	47386,2	44233,2	-3153,0	-6,7
Реализация воды, всего	т.м <sup>3</sup>	60546,9	60845,3	65809,5	65562,6	61707,9	58666,7	57721,9	-944,8	-1,6
в том числе:										
- населению	т.м <sup>3</sup>	44352,9	44938,2	48082,8	47920,3	47310,1	45259,4	44633,1	-626,3	-1,4
- бюджету и прочим потребителям	т.м <sup>3</sup>	16194,0	15906,9	17726,7	17630,2	14422,9	13407,3	13088,8	-318,5	-2,4
Доходы от реализации, всего	т.лей	274467	281198,6	333393,9	445739,2	463673,8	573670,5	572617,7	-1052,8	-0,2
в том числе:										
- населению	т.лей	106266	113504	177423,3	232094,3	267571,5	369168,0	369034,1	-133,9	0,0
- экономическим агентам	т.лей	168201	167694,6	155970,6	213644,9	196102,3	204502,5	203583,6	-918,9	-0,4
Среднеотпускной тариф	лей	4,53	4,62	5,06	5,98	6,66	8,6	8,8	0,2	2,6
Расходы по эксплуатации	т.лей	285346	312076,6	431281,5	527895,5	498865,7	526431,0	545248,5	18817,5	3,6
Себестоимость 1 м <sup>3</sup>	лей	4,71	5,13	6,55	7,09	7,15	7,89	8,40	0,5	6,5
<b>Канализация</b>										
Отведено сточных вод	т.м <sup>3</sup>	75695,1	74155,3	72009,0	71041,3	68993,8	70240,8	66512,9	-3727,9	-5,3
Сточные воды, принятые от абонентов	т.м <sup>3</sup>	54299,0	54195,8	56737,3	56291,2	53149,8	51558,2	50792,7	-765,5	-1,5
в том числе:										
- от населения	т.м <sup>3</sup>	39041,6	39460,5	41056,1	41180,4	40189,2	38697,7	37978,3	-719,4	-1,9
- экономических агентов и бюджета	т.м <sup>3</sup>	15257,4	14735,3	15681,2	15110,8	12960,6	12860,5	12814,4	-46,1	-0,4
Доходы от пропуска сточных вод	т.лей	102087	112013,7	159232,4	203527,6	194190,8	217978,7	217424,4	-554,3	-0,3
в том числе:										
- от населения	т.лей	32072	37213	34215,3	44407,6	50912,2	65133,2	65481,4	348,2	0,5
- экономических агентов	т.лей	70015	74800,7	125017,1	159120	143278,6	152845,6	151943	-902,6	-0,6
Среднеотпускной тариф	лей	1,88	2,07	2,81	2,87	2,82	4,23	4,3	0,07	1,7
Расходы по эксплуатации	т.лей	131920	146407,1	184830,1	228785,7	229071,5	264867,0	283044,2	18177,2	6,9
Себестоимость 1 м <sup>3</sup>	т.лей	2,43	2,7	3,26	3,22	3,32	5,14	5,60	0,46	8,9
<b>II. Чистые продажи</b>										
Объем чистых продаж	т.лей	398315,4	421650,8	549575,1	690483,2	704915,1	855778,5	863994,6	8216,1	1,0
Результат от операционной деятельности	т.лей	-44428,8	-80126,9	-118290,4	-102567,8	-69438,1	17430,3	8985,2	-8445,1	-48,5
Результат от инвестиционной деятельности	т.лей	-1847,8	718,5	1713,4	-55032,5	-1101,6	-4002,7	598,3	4601,0	-114,9
Результат от финансовой деятельности	т.лей	-691	9641,2	64797	48364	6620,2	40000,0	33403,1	-6596,9	-16,5
Чрезвычайный результат	т.лей	13,5	-1,7	31706	174,7	-264,5	30,0	-1,3	-31,3	-104,3
Валовая прибыль	т.лей	38399,4	31629	25368	63691,4	108432,6	207802,3	192262,6	-15539,7	-7,5
Прибыль (убытки) до налогообложения	т.лей	-46954,1	-69768,9	-22087	-109061,4	-64184	53457,8	42985,3	-10472,5	-19,6
Рентабельность хозяйственной деятельности (рентабельность продаж)	%	9,6	7,5	4,6	9,2	15,4	24,3	22,3	-2,0	-8,2
Среднегодовой объем чистых продаж на 1-го работающего	т.лей	72	77,6	100,8	132,4	139,6	168,1	173,8	5,7	3,4
<b>III. Тарифы</b>										
Среднеотпускной тариф по воде за 1 м <sup>3</sup>	лей	4,53	4,62	5,06	5,98	6,66	8,60	8,82	0,22	2,6
Средняя себестоимость 1 м <sup>3</sup>	лей	4,71	5,13	6,55	7,09	7,15	7,89	8,40	0,51	6,5
Среднеотпускной тариф по канализации за 1 м <sup>3</sup>	лей	1,88	2,07	2,81	2,87	2,82	4,23	4,30	0,07	1,7
Среднеотпускная себестоимость за 1 м <sup>3</sup>	лей	2,43	2,7	3,26	3,22	3,31	5,14	5,60	0,46	8,9
Доходы по воде	т.лей	274467	281198,6	333393,9	445739,2	463673,8	573670,5	572617,7	-1052,8	-0,2
Доходы по канализации	т.лей	102087	112013,7	159232,4	203527,6	194190,8	217978,7	217424,4	-554,3	-0,3
<b>IV. Структура себестоимости</b>										
Материальные затраты	т.лей	177958	182874,1	227469,6	290326,7	259510	317045,0	307752,9	-9292,1	-2,9
Затраты и услуги, оказанные сторонними организациями	т.лей	25166,4	30045,3	40163,5	43326,9	43482,4	49697,0	60659,9	10962,9	22,1
Износ основных средств	т.лей	68836,1	69950,3	117070,3	141423,3	138367,4	112406,3	103068,4	-9337,9	-8,3
Затраты и расходы на оплату труда	т.лей	111126,9	130042,5	157121,1	197736,2	202365,6	223555,9	230862,4	7306,5	3,3
Отчисления на обязательное социальное и медицинское страхование	т.лей	31398,1	35493,1	41980,6	51850,8	51965,4	57561,2	59663,1	2101,9	3,7



Дружественная Ассоциация "Moldova Apă Canal"	т.лей	42509,1	54367,2	83897	89268,2	89533,6	9661	http://www.amac.md	5,6	39,1
в том числе:										
- штрафы, пени	т.лей	4410,2	7480,4	23120,7	429,3	448,1	6236,6	340,5	-5896,1	-94,5
- налоги и сборы	т.лей	9803,2	17558,4	23834,8	43078,9	41740	52535,1	21882,6	-30652,5	-58,3
Объем произведенной продукции	т.лей	398315,4	421650,8	531359,1	698112,7	705342,4	857331,8	866595,1	9263,3	1,1
Себестоимость продаж	т.лей	359556,7	387978,1	506065,9	626791,5	596488,5	648444,3	657430,6	8986,3	1,4
Расходы периода	т.лей	97437,9	122361,3	161636,2	187840,6	188645,3	209927,1	240078,3	30151,2	14,4
- коммерческие расходы	т.лей	16076,6	21461,4	24992,3	29712,5	31783,4	37420,2	41207,7	3787,5	10,1
- административные расходы	т.лей	56080,6	70513,1	85362,9	116949,1	113868,8	134151,7	163394,2	29242,5	21,8
- другие операционные расходы	т.лей	25280,7	30386,8	51281	41179	42993,1	38355,2	35476,4	-2878,8	-7,5
Всего затраты и расходы операционной деятельности	т.лей	456994,6	510339,4	667702,1	814632,1	785133,8	858370,4	897508,9	39138,5	4,6
<b>V. Анализ имущественного состояния предприятия</b>										
Всего активы	т.лей	2269456,0	2318546,0	2791538,0	2739597,0	2807541,8	2947859,0	3095554,1	147695,1	5,0
Долгосрочные активы	т.лей	1856251,0	1875122,0	2276833,0	2165563,7	2143708,0	2223910,0	2306522,2	82612,2	3,7
Коэффициент иммобилизации	Кф	0,82	0,81	0,82	0,79	0,76	0,75	0,75	-	-
Доля имущества производственного назначения в активах	%	74,9	75,6	77	76,5	74,9	72,5	69,9	-2,6	-3,6
Доля активной части основных средств		0,51	0,54	0,56	0,56	0,57	0,56	0,57	0,01	1,8
Стоимость основных средств	т.лей	3249630	3262754	3764804	3798657	3917225	4016559	4154838	138279	3,4
Накопленный износ	т.лей	1534758	1560746	1690481	1786618	1891589	1949951	2060293	110342	5,7
% износа основных средств	%	47,23	47,8	45	47	48,3	48,5	49,6	1,1	2,3
% изношенности сооружений	%	59,45	58,9	56,6	57,7	60,8	61,8	56,1	-5,7	-9,2
% изношенности передаточных устройств	%	52,59	52,3	47,7	50,7	51,7	53,5	55,7	2,2	4,1
% износа транспортных средств	%	66,39	56,1	54,7	62,9	69,6	70,4	71,4	1,0	1,4
Чистые активы (чистое имущество) предприятий	т.лей	1601646	1606864	2097675	2035382	2063971	2180571	2260657	80086	3,7
Чистые текущие активы (собственные оборотные средства)	т.лей	138862	102815	149959	211438	225081	349633	353668	4035	1,2
<b>VI. Анализ источников средств</b>										
Собственный капитал	т.лей	1601647	1606858	2097674	2035382	2063971	2180571	2264659	84088	3,9
Валюта баланса	т.лей	2269456	2318355	2791538	2739595	2807542	2947859	3095556	147697	5,0
Коэффициент самофинансирования активов (собственного капитала)	Кф	0,71	0,69	0,75	0,74	0,74	0,74	0,73	-0,01	-1,4
<b>Структура собственного и заемного капитала</b>										
Удельный вес собственного капитала	%	71	69,3	74,8	74,3	73,5	74,0	73,2	-0,8	-1,1
Удельный вес заемного капитала	%	29	30,7	25,2	25,7	26,5	26,0	26,8	0,8	3,1
Соотношение между чистыми активами (собственный капитал) и уставным капиталом	Кф	1,77	1,74	2,08	1,79	1,74	1,8	1,8	-	-
Коэффициент финансовой автономии	Кф	0,8	0,81	0,86	0,86	0,86	0,85	0,85	-	-
<b>VII. Показатели платежеспособности и финансов</b>										
<b>Коэффициент ликвидности</b>										
Коэффициент текущей ликвидности	Кф	1,51	1,3	1,41	1,58	1,55	1,93	1,81	-0,12	-6,2
Коэффициент абсолютной ликвидности	Кф	0,025	0,023	0,034	0,031	0,035	0,031	0,053	0,022	71,0
Коэффициент финансирования текущих активов	Кф	0,34	0,23	0,29	0,37	0,36	0,48	0,45	-0,03	-6,2
Коэффициент финансирования запасов	Кф	3	2,06	1,98	2,63	2,87	4,91	5,14	0,23	4,7
Коэффициент общей задолженности	Кф	0,29	0,31	0,25	0,26	0,26	0,26	0,27	0,01	3,8
<b>Коэффициент деловой активности</b>										
Коэффициент использования долгосрочных материальных активов	Кф	0,21	0,23	0,24	0,33	0,32	0,37	0,38	0,01	2,7
Коэффициент использования рабочего капитала	Кф	2,56	2,74	2,6	2,7	2,9	2,49	2,57	0,08	3,2
Коэффициент оборачиваемости краткосрочных обязательств	Кф	1,45	1,23	1,51	1,91	1,31	1,34	1,98	0,64	47,8
<b>VIII. Движение денежных средств</b>										
Приход	т.лей	539064	588787	740515	848680	794633	972803	919214	-53589	-5,5
Расходы периода	т.лей	532337	581244	728304	837385	780194	961101	896225	-64876	-6,8
Остаток на 01.01.200 г.	т.лей	6727	7543	12210	11295	14439	11705	22987	11282	96,4
<b>IX. Эффективность использования активов</b>										
Коэффициент достаточности денежных средств	Кф	негат.	1,4	негат.	негат.	негат.	негат.	негат.	-	-
Коэффициент эксплуатации основных средств (фондоотдача)	Кф	0,127	0,131	0,152	0,183	0,183	0,22	0,21	-0,01	-4,5
Оборачиваемость оборотных средств	дн.	371	371	326	287	313	289	320	31,0	10,7

Дебиторы, всего	т.лей	359239,3	382666,8	424533,8	479242,2	583304,6	640936,3	694185,2	53248,9	8,3
в том числе:										
- срок оплаты, которых не наступил	т.лей	26496,0	35609,0	44451,5	47664,4	54358,8	79606,4	58012,5	-21593,9	-27,1
- до 3-х месяцев	т.лей	21035,1	25673,7	28373,5	34762,7	48719,7	51030,8	55973,2	4942,4	9,7
- от 3-х месяцев до 1 года	т.лей	39668,7	37690,0	53224,7	79331,8	49564,5	118046,0	88468,1	-29577,9	-25,1
- свыше 1 года	т.лей	272039,5	283694,1	298484,4	317483,3	385661,6	392253,3	491731,4	99478,1	25,4
в том числе:										
- населения	т.лей	175753,6	192031,2	225598,6	268674,4	326441,0	395715,6	453587,9	57872,3	14,6
- бюджета	т.лей	8282,0	14574,6	13676,8	12336,4	11247,5	10061,3	22624,1	12562,8	124,9
- термокомплекса	т.лей	82146,8	80918,8	76013,8	72759,8	64098,9	64477,0	65328,0	851,0	1,3
- экономических агентов	т.лей	93056,9	95142,2	109244,6	125471,6	136517,2	169357,5	152645,2	-16712,3	-9,9
- % оплаты услуг потребителей	%	96,1	94,7	90,7	82,8	92,2	88,8	94,2	5,4	6,1
Задолженность за услуги	мес.	8	9	6	8	8	8	9	1	12,0
Кф оборачиваемости краткосрочной дебиторской задолженности	Кф	1,11	1,1	1,28	1,44	1,31	1,34	1,24	-0,10	-7,5
	дн.	329	332	285	253	279	272	293	21,0	7,7
Удельный вес дебиторской задолженности в чистых продажах	%	90,2	90,8	7,2	69,4	76,4	74,7	80,3	5,6	7,5
<b>XI. Анализ кредиторской задолженности</b>										
Кредиторы, всего	т.лей	274370,8	340407,0	364759,3	362205,8	408779,2	375069,3	435365,9	60296,6	16,1
в том числе:										
- срок оплаты, которых не наступил	т.лей	123258,6	210276,1	213188,5	207063,4	198092,3	185394,3	227213,4	41819,1	22,6
- до 3-х месяцев	т.лей	41439,0	28809,1	61234,5	28899,0	74965,8	48484,0	78742,7	30258,7	62,4
- от 3-х месяцев до 1 года	т.лей	35084,1	25811,6	20968,4	60338,4	79875,0	59816,2	62027,0	2210,8	3,7
- свыше 1 года	т.лей	74589,1	75510,2	69367,9	65905	55846,1	81374,7	67382,4	-13992,3	-17,2
Кредиторская задолженность, всего	т.лей	274370,0	340407,0	364759,3	362205,8	408779,2	375069,3	435365,9	60296,6	16,1
в том числе:										
- за электроэнергию	т.лей	34518,0	25025,4	25918,7	48139,7	63898,0	29645,3	82966,2	53320,9	179,9
- за покупную воду	т.лей	20789,5	21087,5	30393,6	41834,1	41242,4	43268,7	41460,6	-1808,1	-4,2
- бюджету	т.лей	13792,8	22486,6	4067,9	14492,9	21147,8	12869,3	21032,4	8163,1	63,4
- по заработной плате	т.лей	16773,1	17175,6	19905,3	21041,6	22128,0	25819,9	24394,5	-1425,4	-5,5
- социальному фонду	т.лей	32438,9	35515,8	8279,2	9520,0	10881,9	13538,6	15436,0	1897,4	14,0
- прочим	т.лей	150058,5	219116,1	276194,6	227177,5	249481,1	249085,4	230379,7	-18705,7	-7,5
<b>XII. Персонал предприятия</b>										
Средняя заработная плата по отрасли на 1 работающего	лей	1722	2060	2470	3196	3381	3683	3860,0	177,0	4,8
Численность персонала, всего	чел.	5651	5547	5475	5430	5326	5318	5248,0	-70,0	-1,3
Фонд оплаты труда	т.лей	114330,9	133174,2	158208,6	200675,5	204947,7	225046,4	230223,7	4567,3	2,0
Удельный вес ФОТ в чистых продажах	%	28,1	31,6	29,8	29,1	29,1	26,3	26,6	0,3	1,1
Удельный вес ФОТ в расходах	%	25	26,1	23,7	24,6	26,1	26,2	25,7	-0,5	-1,9

**Примечание:**

2009 - Липкань без экономических показателей

2011 - Единец без экономических показателей

Tabelul Nr.1 (1-2)

Indicii principali a sistemelor de alimentare cu apă în anul 2011									
Основные производственные показатели систем водоснабжения за 2011 год									
Denumirea întreprinderilor Наименование предприятий	Sistemele de alimentare cu apă Водопроводные системы								
	Lungimea apeductelor și rețelelor de alimentare cu apă, total (km) Протяженность водоводов и водопроводных сетей (всего), (км)	Numărul stațiilor de pompare (unități) Количество насосных станций, (ед)		Capacitatea (mii m.c. în 24 ore) Мощность, тыс. м <sup>3</sup> /сут		Apa captată (mii m <sup>3</sup> ) Забрано воды, тыс. м <sup>3</sup>			
		Total Всего	inclusiv stații de pompare asupra fântinelor artiziane в том числе насосных станций над скважинами	prizelor de apă subterane водозаборов из артезианских	stațiilor de tratare станций водоподготовки	Apa captată din diferite surse, total (mii m <sup>3</sup> ) Всего забрано воды из разных источников, тыс. м <sup>3</sup>	inclusiv: в том числе:		
						din surse subterane из подземных источников	din surse de suprafață из поверхностных источников		
1	2	3	4	5	6	7	8	9	
1	S.A. "Apă-Canal Chișinău"	1816,4	185,0	74,0	55,0	384,8	77159,0	1743,4	75415,6
2	Î.M. "RCL" Cricova	19,7	4,0	3,0	2,4	0,0	427,3	427,3	0,0
3	Î.M. "RCL" Ciorescu	2,6	4,0	4,0	2,9	0,0	302,0	302,0	0,0
4	Î.M. "Apă-Canal" Anenii Noi	69,9	15,0	14,0	6,5	0,0	436,6	436,6	0,0
5	Î.M. "Comunservic" Criuleni	53,0	13,0	10,0	3,7	0,0	262,7	262,7	0,0
6	Î.M. "Apă-Canal" Strășeni	55,0	16,0	13,0	15,0	0,0	403,1	403,1	0,0
7	Î.M. "DC" Cojușna	7,0	1,0	1,0	0,2	0,0	0,0	0,0	0,0
8	Î.M.C. "Floreni-Service"	12,0	2,0	2,0	0,4	0,0	120,9	51,9	0,0
9	Î.M. Regia "Apă-Canal Bălți"	261,3	91,0	60,0	47,2	0,0	6380,2	112,8	0,0
10	ÎM DPGLC Fălești	41,4	23,0	21,0	3,2	0,0	455,5	455,5	0,0
11	Î.M. "SC Glodeni"	34,9	0,0	0,0	0,0	0,0	168,5	0,0	0,0
12	Î.M. "Apă-Canal" Rîscani	41,8	19,0	19,0	2,0	0,0	235,3	235,3	0,0
13	Î.M. "Apă-Canal" Sîngerei	46,6	15,0	15,0	2,3	0,0	389,7	389,7	0,0
14	Î.M. "Apă-Canal" Cahul	80,2	6,0	0,0	0,0	17,4	2037,5	0,0	2037,5
15	Î.M. "Apă-Canal" Cantemir	10,6	7,0	5,0	1,0	6,6	137,7	3,3	134,4
16	Î.M. "Apă-Canal" Taraclia	57,8	8,0	4,0	2,9	0,0	263,5	263,5	0,0
17	Î.M. "Apă-Canal" Edineț	118,2	7,0	2,0	2,0	12,0	1708,0	1,0	1707,0
18	Î.M. "GCL" Briceni	49,8	8,0	6,0	1,6	8,4	138,6	138,6	0,0
19	Î.M. "Apă-Canal" Dondușeni	40,5	10,0	7,0	1,2	0,0	176,0	176,0	0,0
20	Î.M. "Apă-Canal" Basarabeasca	34,6	10,0	9,0	1,0	0,0	202,1	202,1	0,0
21	Î.M. "Apă-Canal Service Leova"	40,6	3,0	0,0	0,0	3,7	285,3	0,0	285,3
22	Î.M. "Amen-Ver" Hîncești	61,0	13,0	9,0	7,5	0,0	253,0	253,0	0,0
23	Î.M. Regia "Apă-Canal" Orhei	203,7	35,0	27,0	18,9	0,0	1255,9	1255,9	0,0
24	Î.M. "Apă-Canal" Telenești	23,7	16,0	15,0	2,6	0,0	163,7	163,7	0,0
25	Î.M. Regia "Apă-Șoldănești"	22,5	10,0	8,0	1,8	0,0	71,5	71,5	0,0
26	Î.M. "Apă-Canal" Drochia	70,5	9,0	7,0	3,9	0,0	637,7	637,7	0,0
27	Î.M. "Servicii-Comunale" Florești	141,2	17,0	12,0	6,0	0,0	741,7	741,7	0,0
28	Î.M. "DAC" Sorooca	74,9	13,0	10,0	10,6	0,0	1221,9	0,0	0,0
29	Î.LS "Acva-Nord" Sorooca	71,9	4,0	0,0	0,0	96,0	7753,4	0,0	7753,4
30	Î.M. "Apă-Canal" Căușeni	93,0	11,0	10,0	4,8	0,0	359,4	359,4	0,0
31	Î.M. "Apă-Canal" Ștefan Vodă	45,8	18,0	17,0	4,7	0,0	154,9	154,9	0,0
32	Î.M. "Apă-Canal" Ungheni	80,8	8,0	5,0	2,8	12,7	2455,1	0,0	2455,1
33	Î.M. "GAAC" Nisporeni	19,5	8,0	8,0	2,4	0,9	130,3	130,3	0,0
34	Î.M. "GCL" Călărași	64,0	14,0	12,0	1,4	0,0	546,1	546,1	0,0
35	Î.M. "Cy-Kanal" Comrat	110,0	20,0	18,0	7,6	0,0	1443,3	1443,3	0,0
36	S.A. "Apă-Termo" Ceadrî-Lunga	160,5	43,0	40,0	5,6	0,0	422,8	422,8	0,0
37	Î.M. "Apă-Canal" Vulcănești	44,2	7,0	6,0	1,8	0,0	163,7	163,7	0,0
38	Î.M. "SCL" Rezina	27,0	11,0	9,0	3,6	0,0	537,4	537,4	0,0
39	Î.M. "GCL" Ocnița	35,9	5,0	3,0	2,5	0,0	49,4	49,4	0,0
40	Î.M. "Apă-Canal" Cimișlia	7,6	6,0	5,0	1,3	0,0	95,0	95,0	0,0
	<b>Total:</b>	<b>4251,6</b>	<b>715,0</b>	<b>490,0</b>	<b>240,2</b>	<b>542,5</b>	<b>110145,7</b>	<b>12630,6</b>	<b>89788,3</b>
	Fără Î.S. "Acva-Nord" Sorooca	<b>4179,7</b>	<b>711,0</b>	<b>490,0</b>	<b>240,2</b>	<b>446,5</b>	<b>102392,3</b>	<b>12630,6</b>	<b>82034,9</b>
	fără S.A. "Apă-Canal Chișinău" și Î.S. "Acva-Nord" Sorooca	<b>2363,3</b>	<b>526,0</b>	<b>416,0</b>	<b>185,2</b>	<b>61,7</b>	<b>25233,3</b>	<b>10887,2</b>	<b>6619,3</b>

Tabelul Nr.1 (1-2)

Indicii principali a sistemelor de alimentare cu apă în anul 2011									
Основные производственные показатели систем водоснабжения за 2011 год									
Sistemele de alimentare cu apă									
Работа системы водоснабжения									
În afară de aceasta captată din alte sisteme (mii m <sup>3</sup> ) кроме того, забрано из других систем, тыс. м <sup>3</sup>	Volumul apei utilizate în procesele tehnologice și pentru necesitățile proprii (mii m <sup>3</sup> ) Объем воды на технологические и собственные нужды, тыс. м <sup>3</sup>	Consumul de apă neevidențiat (mii m <sup>3</sup> ) Неучтенные расходы, тыс. м <sup>3</sup>	Apa furnizată (mii m <sup>3</sup> ) Реализовано воды, тыс. м <sup>3</sup>					Consumul de energie electrică pentru captarea, transportarea și tratarea apei Расход электроэнергии на забор, транспортировку и очистку воды, тыс. кВт·час	Consumul specific al energiei electrice pentru captarea, transportarea și tratarea 1m <sup>3</sup> de apă Удельный расход электроэнергии на забор, транспортировку и очистку кВт·час/1 м <sup>3</sup> воды
			TOTAL ВСЕГО	populației населению	inclusiv: в том числе:		altor consumatori другим потребителям		
					instituțiilor бюджетным учреждениям	bugetare			
10	11	12	13	14	15	16	17	18	
1	0,0	3887,1	28229,3	45042,6	34782,5	2374,5	7885,6	64469,7	0,84
2	0,0	2,3	175,9	249,1	222,1	2,9	24,1	545,0	1,28
3	0,0	0,0	140,7	161,3	145,8	9,1	6,4	375,0	1,24
4	0,0	0,3	170,2	266,1	236,8	12,2	17,1	464,0	1,06
5	0,0	0,0	129,6	133,2	119,0	7,4	6,8	237,0	0,90
6	0,0	0,0	279,3	123,8	111,7	7,2	4,9	1145,5	2,84
7	0,0	0,0	0,0	0,0	0,0	0,0	0,0	0,0	0,00
8	69,0	0,0	15,5	105,4	102,1	2,5	0,8	97,6	0,81
9	6267,4	893,2	1764,9	3722,1	2580,6	229,1	912,4	6245,8	0,98
10	0,0	4,5	245,5	205,5	179,3	10,3	15,9	780,3	1,71
11	168,5	0,0	82,7	85,8	66,3	16,4	3,1	3,1	0,02
12	0,0	0,5	71,4	163,3	146,3	11,4	5,6	294,8	1,25
13	0,0	0,0	168,1	221,6	179,5	32,7	9,4	363,9	0,93
14	0,0	327,9	815,8	893,8	726,0	45,9	121,9	1870,8	0,92
15	0,0	25,8	26,2	85,7	67,8	13,7	4,2	175,0	1,27
16	0,0	0,0	89,2	174,3	141,5	13,8	19,0	390,3	1,48
17	0,0	47,0	1168,4	373,6	230,0	11,7	131,9	2245,0	1,31
18	0,0	0,0	53,3	85,3	71,9	4,0	9,4	275,0	1,98
19	0,0	1,8	93,4	80,8	66,5	3,3	11,0	253,8	1,44
20	0,0	0,0	80,6	121,5	115,7	4,4	1,4	286,2	1,42
21	0,0	36,8	82,5	166,0	131,6	28,9	5,5	494,2	1,73
22	0,0	3,8	28,6	220,6	195,6	12,3	12,7	970,6	3,84
23	0,0	30,9	552,8	672,2	544,3	39,1	88,8	1228,5	0,98
24	0,0	5,0	92,9	65,8	52,7	10,1	3,0	242,8	1,48
25	0,0	0,0	15,0	56,5	49,7	6,0	0,8	259,4	3,63
26	0,0	6,0	383,6	248,1	217,5	16,7	13,9	1169,9	1,83
27	0,0	79,3	282,5	379,9	287,4	16,7	75,8	899,3	1,21
28	1221,9	1,4	575,4	646,5	474,3	67,9	104,3	70,4	0,06
29	0,0	81,8	150,0	7521,6	32,3	0,0	7489,3	10251,5	1,32
30	0,0	7,2	158,4	193,7	168,2	15,0	10,5	532,9	1,48
31	0,0	0,0	43,2	111,7	100,6	6,4	4,7	255,4	1,65
32	0,0	186,9	907,8	1360,4	1022,6	134,4	203,4	1354,7	0,55
33	0,0	0,5	78,1	51,7	38,8	10,1	2,8	169,2	1,30
34	0,0	0,0	310,9	210,7	167,5	27,3	15,9	973,3	1,78
35	0,0	0,0	778,4	370,9	321,4	17,0	32,5	2100,0	1,45
36	0,0	6,1	146,1	270,4	245,2	13,0	12,2	958,9	2,27
37	0,0	0,0	57,0	106,7	94,7	3,3	8,7	223,5	1,37
38	0,0	0,0	328,8	208,6	153,0	50,5	5,1	790,2	1,47
39	0,0	0,0	14,8	33,8	30,7	0,5	2,6	141,0	2,85
40	0,0	0,0	42,1	52,9	45,9	0,0	7,0	106,5	1,12
	<b>7726,8</b>	<b>5636,1</b>	<b>38828,9</b>	<b>65243,5</b>	<b>44665,4</b>	<b>3287,7</b>	<b>17290,4</b>	<b>103710,0</b>	<b>0,94</b>
	<b>7726,8</b>	<b>5554,3</b>	<b>38678,9</b>	<b>57721,9</b>	<b>44633,1</b>	<b>3287,7</b>	<b>9801,1</b>	<b>93458,5</b>	<b>0,91</b>
	<b>7726,8</b>	<b>1667,2</b>	<b>10449,6</b>	<b>12679,3</b>	<b>9850,6</b>	<b>913,2</b>	<b>1915,5</b>	<b>28988,8</b>	<b>1,15</b>



Tabelul Nr.2 (1-1)

Utilizarea capacităților existente a sistemelor de alimentare cu apă în anul 2011						
Использование существующих мощностей систем водоснабжения за 2011 год						
Denumirea întreprinderilor Наименование предприятий	Capacitatea de producție stabilită a instalațiilor de captare (mii m.c.) Установленная мощность водозаборов тыс. м <sup>3</sup> /сут		Apa captată din diferite surse Забрано воды из источников, тыс. м <sup>3</sup> /год		Utilizarea capacității de producție a instalațiilor de captare (%) Используемая мощность водозаборов, (%)	
	din sursele subterane из подземных источников	din sursele de suprafață из поверхностных источников	din sursele subterane из подземных источников	din surse de suprafață из поверхностных источников	din sursele subterane из подземных источников	din surse de suprafață из поверхностных источников
1	2	3	4	5	6	7
1 S.A. "Apă-Canal Chișinău"	55,0	384,8	1743,4	75415,6	8,7	53,7
2 Î.M. "RCL" Cricova	2,4	0,0	427,3	0,0	48,8	0,0
3 Î.M. "RCL" Ciorescu	2,9	0,0	302,0	0,0	28,5	0,0
4 Î.M. "Apă-Canal" Anenii Noi	6,5	0,0	436,6	0,0	18,4	0,0
5 Î.M. "Comunservice" Criuleni	3,7	0,0	262,7	0,0	19,5	0,0
6 Î.M. "Apă-Canal" Strășeni	15,0	0,0	403,1	0,0	7,4	0,0
7 Î.M. "DC" Cojușna	0,2	0,0	0,0	0,0	0,0	0,0
8 Î.M.C. "Floreni-Service"	0,4	0,0	51,9	0,0	35,5	0,0
9 Î.M. Regia "Apă-Canal Bălți"	47,2	0,0	112,8	0,0	0,7	0,0
10 ÎM DPGLC Fălești	3,2	0,0	455,5	0,0	39,0	0,0
11 Î.M. "SC Glodeni"	0,0	0,0	0,0	0,0	0,0	0,0
12 Î.M. "Apă-Canal" Rîșcani	2,0	0,0	235,3	0,0	32,2	0,0
13 Î.M. "Apă-Canal" Singerei	2,3	0,0	389,7	0,0	46,4	0,0
14 Î.M. "Apă-Canal" Cahul	0,0	17,4	0,0	2037,5	0,0	32,1
15 Î.M. "Apă-Canal" Cantemir	1,0	6,6	3,3	134,4	0,9	5,6
16 Î.M. "Apă-Canal" Taraclia	2,9	0,0	263,5	0,0	24,9	0,0
17 Î.M. "Apă-Canal" Edineț	2,0	12,0	1,0	1707,0	0,1	39,0
18 Î.M. "GCL" Briceni	1,6	8,4	138,6	0,0	23,7	0,0
19 Î.M. "Apă-Canal" Dondușeni	1,2	0,0	176,0	0,0	41,6	0,0
20 Î.M. "Apă-Canal" Basarabeasca	1,0	0,0	202,1	0,0	55,4	0,0
21 Î.M. "Apă-Canal Service Leova"	0,0	3,7	0,0	285,3	0,0	21,1
22 Î.M. "Amen-Ver" Hîncești	7,5	0,0	253,0	0,0	9,2	0,0
23 Î.M. Regia "Apă-Canal" Orhei	18,9	0,0	1255,9	0,0	18,2	0,0
24 Î.M. "Apă-Canal" Telenești	2,6	0,0	163,7	0,0	17,2	0,0
25 Î.M. Regia "Apă-Șoldănești"	1,8	0,0	71,5	0,0	10,9	0,0
26 Î.M. "Apă-Canal" Drochia	3,9	0,0	637,7	0,0	44,8	0,0
27 Î.M. "Servicii-Comunale" Florești	6,0	0,0	741,7	0,0	33,9	0,0
28 Î.M. "DAC" Soroca	10,6	0,0	0,0	0,0	0,0	0,0
29 Î.I.S "Acva-Nord" Soroca	0,0	96,0	0,0	7753,4	0,0	22,1
30 Î.M. "Apă-Canal" Căușeni	4,8	0,0	359,4	0,0	20,5	0,0
31 Î.M. "Apă-Canal" Ștefan Vodă	4,7	0,0	154,9	0,0	9,0	0,0
32 Î.M. "Apă-Canal" Ungheni	2,8	12,7	0,0	2455,1	0,0	53,0
33 Î.M. "GAAC" Nisporeni	2,4	0,9	130,3	0,0	14,9	0,0
34 Î.M. "GCL" Călărași	1,4	0,0	546,1	0,0	106,9	0,0
35 Î.M. "Су-Канал" Comrat	7,6	0,0	1443,3	0,0	52,0	0,0
36 S.A. "Apă-Termo" Ceadrî-Lunga	5,6	0,0	422,8	0,0	20,7	0,0
37 Î.M. "Apă-Canal" Vulcănești	1,8	0,0	163,7	0,0	24,9	0,0
38 Î.M. "SCL" Rezina	3,6	0,0	537,4	0,0	40,9	0,0
39 Î.M. "GCL" Ocnîța	2,5	0,0	49,4	0,0	5,4	0,0
40 Î.M. "Apă-Canal" Cimișlia	1,3	0,0	95,0	0,0	20,0	0,0
<b>Total:</b>	<b>240,2</b>	<b>542,5</b>	<b>12630,6</b>	<b>89788,3</b>	<b>14,4</b>	<b>45,3</b>
Fără I.S. "Acva-Nord" Soroca	<b>240,2</b>	<b>446,5</b>	<b>12630,6</b>	<b>82034,9</b>	<b>14,4</b>	<b>50,3</b>
fără S.A. "Apă-Canal Chișinău" și I.S. "Acva-Nord" Soroca	<b>185,2</b>	<b>61,7</b>	<b>10887,2</b>	<b>6619,3</b>	<b>16,1</b>	<b>29,4</b>

Tabelul Nr.3 (1-1)

Captarea și furnizarea apei în anii 2010-2011									
Забор и реализация воды в 2010-2011 годы									
Denumirea întreprinderilor Наименование предприятия	Apa captată din surse - total Всего забрано воды из источников				Apă furnizată - total Реализация воды				
	Volumul apei Объем воды		Devierea Изменение объемов		Volumul apei Объем воды		Devierea Изменение объемов		
	(mii m <sup>3</sup> ) (тыс м <sup>3</sup> )		+/-	%	(mii m <sup>3</sup> ) (тыс м <sup>3</sup> )		+/-	%	
	2010	2011			2010	2011			
1	2	3	4	5	6	7	8	9	
1 S.A. "Apă-Canal Chișinău"	81327,3	77159,0	-4168,3	-5,1	46312,8	45042,6	-1270,2	-2,7	
2 Î.M. "RCL" Cricova	420,4	427,3	6,9	1,6	220,1	249,1	29,0	13,2	
3 Î.M. "RCL" Ciorescu	276,0	302,0	26,0	9,4	145,2	161,3	16,1	11,1	
4 Î.M. "Apă-Canal" Anenii Noi	560,5	436,6	-123,9	-22,1	267,9	266,1	-1,8	-0,7	
5 Î.M. "Comunservice" Criuleni	221,5	262,7	41,2	18,6	121,0	133,2	12,2	10,1	
6 Î.M. "Apă-Canal" Strășeni	201,9	403,1	201,2	99,7	70,8	123,8	53,0	74,9	
7 Î.M. "DC" Cojușna	0,0	0,0	0,0	0,0	0,0	0,0	0,0	0,0	
8 Î.M.C. "Floreni-Service"	131,6	120,9	-10,7	-8,1	95,0	105,4	10,4	10,9	
9 Î.M. Regia "Apă-Canal Bălți"	6607,8	6380,2	-227,6	-3,4	3772,6	3722,1	-50,5	-1,3	
10 ÎM DPGLC Fălești	500,2	455,5	-44,7	-8,9	192,7	205,5	12,8	6,6	
11 Î.M. "SC Glodeni"	185,5	168,5	-17,0	-9,2	80,8	85,8	5,0	6,2	
12 Î.M. "Apă-Canal" Rîșcani	219,5	235,3	15,8	7,2	134,1	163,3	29,2	21,8	
13 Î.M. "Apă-Canal" Sîngerei	383,0	389,7	6,7	1,7	218,6	221,6	3,0	1,4	
14 Î.M. "Apă-Canal" Cahul	1898,3	2037,5	139,2	7,3	860,2	893,8	33,6	3,9	
15 Î.M. "Apă-Canal" Cantemir	136,0	137,7	1,7	1,3	78,4	85,7	7,3	9,3	
16 Î.M. "Apă-Canal" Taraclia	164,2	263,5	99,3	60,5	149,3	174,3	25,0	16,7	
17 Î.M. "Apă-Canal" Edineț	1663,6	1708,0	44,4	2,7	439,1	373,6	-65,5	-14,9	
18 Î.M. "GCL" Briceni	129,7	138,6	8,9	6,9	76,4	85,3	8,9	11,6	
19 Î.M. "Apă-Canal" Dondușeni	129,7	176,0	46,3	35,7	76,4	80,8	4,4	5,8	
20 Î.M. "Apă-Canal" Basarabeasca	203,7	202,1	-1,6	-0,8	122,3	121,5	-0,8	-0,7	
21 Î.M. "Apă-Canal Service Leova"	221,1	285,3	64,2	29,0	167,5	166,0	-1,5	-0,9	
22 Î.M. "Amen-Ver" Hîncești	259,2	253,0	-6,2	-2,4	225,2	220,6	-4,6	-2,0	
23 Î.M. Regia "Apă-Canal" Orhei	1282,5	1255,9	-26,6	-2,1	654,8	672,2	17,4	2,7	
24 Î.M. "Apă-Canal" Telenești	156,6	163,7	7,1	4,5	62,6	65,8	3,2	5,1	
25 Î.M. Regia "Apă-Șoldănești"	59,1	71,5	12,4	21,0	47,1	56,5	9,4	20,0	
26 Î.M. "Apă-Canal" Drochia	578,0	637,7	59,7	10,3	230,4	248,1	17,7	7,7	
27 Î.M. "Serviciu-Comunale" Florești	757,2	741,7	-15,5	-2,0	368,8	379,9	11,1	3,0	
28 Î.M. "DAC" Soroca	1505,2	1221,9	-283,3	-18,8	614,2	646,5	32,3	5,3	
29 Î.L.S "Acva-Nord" Soroca	8152,0	7753,4	-398,6	-4,9	8076,6	7521,6	-555,0	-6,9	
30 Î.M. "Apă-Canal" Căușeni	388,5	359,4	-29,1	-7,5	194,2	193,7	-0,5	-0,3	
31 Î.M. "Apă-Canal" Ștefan Vodă	155,9	154,9	-1,0	-0,6	113,5	111,7	-1,8	-1,6	
32 Î.M. "Apă-Canal" Ungheni	2304,5	2455,1	150,6	6,5	1293,5	1360,4	66,9	5,2	
33 Î.M. "GAAC" Nisporeni	120,1	130,3	10,2	8,5	46,7	51,7	5,0	10,7	
34 Î.M. "GCL" Călărași	521,6	546,1	24,5	4,7	201,4	210,7	9,3	4,6	
35 Î.M. "Су-Канал" Comrat	1086,9	1443,3	356,4	32,8	358,8	370,9	12,1	3,4	
36 S.A. "Apă-Termo" Ceadr-Lunga	438,5	422,8	-15,7	-3,6	253,6	270,4	16,8	6,6	
37 Î.M. "Apă-Canal" Vulcănești	140,3	163,7	23,4	16,7	94,2	106,7	12,5	13,3	
38 Î.M. "SCL" Rezina	522,1	537,4	15,3	2,9	213,0	208,6	-4,4	-2,1	
39 Î.M. "GCL" Ocița	43,0	49,4	6,4	14,9	22,1	33,8	11,7	52,9	
40 Î.M. "Apă-Canal" Cimișlia	97,7	95,0	-2,7	-2,8	54,9	52,9	-2,0	-3,6	
<b>Total:</b>	<b>114150,4</b>	<b>110145,7</b>	<b>-4004,7</b>	<b>-3,5</b>	<b>66726,8</b>	<b>65243,5</b>	<b>-1483,3</b>	<b>-2,2</b>	
Fără I.S. "Acva-Nord" Soroca	<b>105998,4</b>	<b>102392,3</b>	<b>-3606,1</b>	<b>-3,4</b>	<b>58650,2</b>	<b>57721,9</b>	<b>-928,3</b>	<b>-1,6</b>	
fără S.A. "Apă-Canal Chișinău" și	<b>24671,1</b>	<b>25233,3</b>	<b>562,2</b>	<b>2,3</b>	<b>12337,4</b>	<b>12679,3</b>	<b>341,9</b>	<b>2,8</b>	

Tabelul Nr.4 (1-1)

Volumul serviciilor de alimentare cu apă în anii 2010-2011									
Объем услуг по водоснабжению за 2010-2011 год									
Denumirea întreprinderilor Наименование	Apa furnizată - total Реализация воды				Apa furnizată populației și instituțiilor bugetare Реализация воды населению и бюджетным организациям				
	Volumul apei Объем воды		Devierea Изменение объемов		Volumul apei Объем воды		Devierea Изменение объемов		
	(mii m <sup>3</sup> ) (тыс м <sup>3</sup> )		+/-	%	(mii m <sup>3</sup> ) (тыс м <sup>3</sup> )		+/-	%	
	2010	2011			2010	2011			
1	2	3	4	5	6	7	8	9	
1 S.A. "Apă-Canal Chișinău"	46312,8	45042,6	-1270,2	-2,7	38270,3	37157,0	-1113,3	-2,9	
2 Î.M. "RCL" Cricova	220,1	249,1	29,0	13,2	192,7	225,0	32,3	16,8	
3 Î.M. "RCL" Ciorescu	145,2	161,3	16,1	11,1	137,8	154,9	17,1	12,4	
4 Î.M. "Apă-Canal" Anenii Noi	267,9	266,1	-1,8	-0,7	254,0	249,0	-5,0	-2,0	
5 Î.M. "Comunservice" Criuleni	121,0	133,2	12,2	10,1	115,4	126,4	11,0	9,5	
6 Î.M. "Apă-Canal" Strășeni	70,8	123,8	53,0	74,9	68,1	118,9	50,8	74,6	
7 Î.M. "DC" Cojușna	0,0	0,0	0,0	0,0	0,0	0,0	0,0	0,0	
8 Î.M.C. "Floreni-Service"	95,0	105,4	10,4	10,9	93,7	104,6	10,9	11,6	
9 Î.M. Regia "Apă-Canal Bălți"	3772,6	3722,1	-50,5	-1,3	2852,6	2809,7	-42,9	-1,5	
10 ÎM DPGLC Fălești	192,7	205,5	12,8	6,6	178,8	189,6	10,8	6,0	
11 Î.M. "SC Glodeni"	80,8	85,8	5,0	6,2	77,5	82,7	5,2	6,7	
12 Î.M. "Apă-Canal" Riscani	134,1	163,3	29,2	21,8	129,2	157,7	28,5	22,1	
13 Î.M. "Apă-Canal" Singerei	218,6	221,6	3,0	1,4	209,0	212,2	3,2	1,5	
14 Î.M. "Apă-Canal" Cahul	860,2	893,8	33,6	3,9	756,3	771,9	15,6	2,1	
15 Î.M. "Apă-Canal" Cantemir	78,4	85,7	7,3	9,3	74,6	81,5	6,9	9,2	
16 Î.M. "Apă-Canal" Taraclia	149,3	174,3	25,0	16,7	140,0	155,3	15,3	10,9	
17 Î.M. "Apă-Canal" Edineț	439,1	373,6	-65,5	-14,9	227,4	241,7	14,3	6,3	
18 Î.M. "GCL" Briceni	76,4	85,3	8,9	11,6	73,4	75,9	2,5	3,4	
19 Î.M. "Apă-Canal" Donușeni	76,4	80,8	4,4	5,8	71,1	69,8	-1,3	-1,8	
20 Î.M. "Apă-Canal" Basarabeasca	122,3	121,5	-0,8	-0,7	121,1	120,1	-1,0	-0,8	
21 Î.M. "Apă-Canal Service Leova"	167,5	166,0	-1,5	-0,9	162,5	160,5	-2,0	-1,2	
22 Î.M. "Amen-Ver" Hîncești	225,2	220,6	-4,6	-2,0	214,3	207,9	-6,4	-3,0	
23 Î.M. Regia "Apă-Canal" Orhei	654,8	672,2	17,4	2,7	564,8	583,4	18,6	3,3	
24 Î.M. "Apă-Canal" Telenești	62,6	65,8	3,2	5,1	60,1	62,8	2,7	4,5	
25 Î.M. Regia "Apă-Soldănești"	47,1	56,5	9,4	20,0	44,2	55,7	11,5	26,0	
26 Î.M. "Apă-Canal" Drochia	230,4	248,1	17,7	7,7	217,9	234,2	16,3	7,5	
27 Î.M. "Servicii-Comunale" Florești	368,8	379,9	11,1	3,0	297,7	304,1	6,4	2,1	
28 Î.M. "DAC" Soroca	614,2	646,5	32,3	5,3	517,6	542,2	24,6	4,8	
29 Î.L.S "Acva-Nord" Soroca	8076,6	7521,6	-555,0	-6,9	26,4	32,3	5,9	22,3	
30 Î.M. "Apă-Canal" Căușeni	194,2	193,7	-0,5	-0,3	185,1	183,2	-1,9	-1,0	
31 Î.M. "Apă-Canal" Ștefan Vodă	113,5	111,7	-1,8	-1,6	109,0	107,0	-2,0	-1,8	
32 Î.M. "Apă-Canal" Ungheni	1293,5	1360,4	66,9	5,2	1071,0	1157,0	86,0	8,0	
33 Î.M. "GAAC" Nisporeni	46,7	51,7	5,0	10,7	44,0	48,9	4,9	11,1	
34 Î.M. "GCL" Călărași	201,4	210,7	9,3	4,6	187,6	194,8	7,2	3,8	
35 Î.M. "Cy-Kanal" Comrat	358,8	370,9	12,1	3,4	332,0	338,4	6,4	1,9	
36 S.A. "Apă-Termo" Ceadr-Lunga	253,6	270,4	16,8	6,6	243,2	258,2	15,0	6,2	
37 Î.M. "Apă-Canal" Vulcănești	94,2	106,7	12,5	13,3	86,8	98,0	11,2	12,9	
38 Î.M. "SCL" Rezina	213,0	208,6	-4,4	-2,1	199,0	203,5	4,5	2,3	
39 Î.M. "GCL" Ocnița	22,1	33,8	11,7	52,9	20,0	31,2	11,2	56,0	
40 Î.M. "Apă-Canal" Cimișlia	54,9	52,9	-2,0	-3,6	47,8	45,9	-1,9	-4,0	
<b>Total:</b>	<b>66726,8</b>	<b>65243,5</b>	<b>-1483,3</b>	<b>-2,2</b>	<b>48674,0</b>	<b>47953,1</b>	<b>-720,9</b>	<b>-1,5</b>	
Fără Î.S. "Acva-Nord" Soroca	<b>58650,2</b>	<b>57721,9</b>	<b>-928,3</b>	<b>-1,6</b>	<b>48647,6</b>	<b>47920,8</b>	<b>-726,8</b>	<b>-1,5</b>	
fără S.A. "Apă-Canal Chișinău" și Î.S. "Acva-Nord" Soroca	<b>12337,4</b>	<b>12679,3</b>	<b>341,9</b>	<b>2,8</b>	<b>10377,3</b>	<b>10763,8</b>	<b>386,5</b>	<b>3,7</b>	

Tabelul Nr.5 (1-1)

Consumul de apă în procesele tehnologice, pentru nevoile proprii și consumul neevidențiat în anii 2010-2011										
Расход воды на технологические, собственные нужды и неучтенные расходы за 2010-2011 год										
Denumirea întreprinderilor Наименование предприятий	Apa captată din surse - total Всего забрано воды				Consumul de apă în procesele tehnologice, pentru nevoile proprii și consumul neevidențiat Неучтенные технологические и				Corelația dintre consumul de apă în procesele tehnologice, pentru nevoile proprii și consumul neevidențiat în (%) și volumul apei captate total Соотношение неучтенных, технологических и собственных расходов воды в % от объема забранной	
	Volumul apei Объем воды		Devierea Изменение		Volumul apei Объем воды		Devierea Изменение			
	(mii m <sup>3</sup> ) (тыс м <sup>3</sup> )		+/ -	%	(mii m <sup>3</sup> ) (тыс м <sup>3</sup> )		- / +	%	2010	2011
	2010	2011			2010	2011			2010	2011
1	2	3	4	5	6	7	8	9	10	11
1 S.A. "Apă-Canal Chișinău"	81327,3	77159,0	-4168,3	-5,1	35014,5	32116,4	-2898,1	-8,3	43,1	41,6
2 Î.M. "RCL" Cricova	420,4	427,3	6,9	1,6	200,3	178,2	-22,1	-11,0	47,6	41,7
3 Î.M. "RCL" Ciorescu	276,0	302,0	26,0	9,4	130,8	140,7	9,9	7,6	47,4	46,6
4 Î.M. "Apă-Canal" Anenii Noi	560,5	436,6	-123,9	-22,1	292,6	170,5	-122,1	-41,7	52,2	39,1
5 Î.M. "Comunservice" Criuleni	221,5	262,7	41,2	18,6	100,5	129,6	29,1	28,9	45,4	49,3
6 Î.M. "Apă-Canal" Strășeni	201,9	403,1	201,2	99,7	131,1	279,3	148,2	113,0	64,9	69,3
7 Î.M. "DC" Cojușna	0,0	0,0	0,0	0,0	0,0	0,0	0,0	0,0	0,0	0,0
8 Î.M.C. "Floreni-Service"	131,6	120,9	-10,7	-8,1	36,6	15,5	-21,1	-57,7	27,8	12,8
9 Î.M. Regia "Apă-Canal Bălți"	6607,8	6380,2	-227,6	-3,4	2835,2	2658,1	-177,1	-6,2	42,9	41,7
10 ÎM DPGLC Fălești	500,2	455,5	-44,7	-8,9	307,5	250,0	-57,5	-18,7	61,5	54,9
11 Î.M. "SC Glodeni"	185,5	168,5	-17,0	-9,2	104,7	82,7	-22,0	-21,0	56,4	49,1
12 Î.M. "Apă-Canal" Rîșcani	219,5	235,3	15,8	7,2	85,3	71,9	-13,4	-15,7	38,9	30,6
13 Î.M. "Apă-Canal" Sîngerei	383,0	389,7	6,7	1,7	164,4	168,1	3,7	2,3	42,9	43,1
14 Î.M. "Apă-Canal" Cahul	1898,3	2037,5	139,2	7,3	1038,0	1143,7	105,7	10,2	54,7	56,1
15 Î.M. "Apă-Canal" Cantemir	136,0	137,7	1,7	1,3	57,6	52,0	-5,6	-9,7	42,4	37,8
16 Î.M. "Apă-Canal" Taraclia	164,2	263,5	99,3	60,5	14,9	89,2	74,3	498,7	9,1	33,9
17 Î.M. "Apă-Canal" Edineț	1663,6	1708,0	44,4	2,7	1224,5	1215,4	-9,1	-0,7	73,6	71,2
18 Î.M. "GCL" Briceni	129,7	138,6	8,9	6,9	53,3	53,3	0,0	0,0	41,1	38,5
19 Î.M. "Apă-Canal" Dondușeni	129,7	176,0	46,3	35,7	89,9	95,2	5,3	5,9	69,3	54,1
20 Î.M. "Apă-Canal" Basarabeasca	203,7	202,1	-1,6	-0,8	81,4	80,6	-0,8	-1,0	40,0	39,9
21 Î.M. "Apă-Canal Service Leova"	221,1	285,3	64,2	29,0	53,6	119,3	65,7	122,6	24,2	41,8
22 Î.M. "Amen-Ver" Hîncești	259,2	253,0	-6,2	-2,4	34,0	32,4	-1,6	-4,7	13,1	12,8
23 Î.M. Regia "Apă-Canal" Orhei	1282,5	1255,9	-26,6	-2,1	627,7	583,7	-44,0	-7,0	48,9	46,5
24 Î.M. "Apă-Canal" Telenești	156,6	163,7	7,1	4,5	94,0	97,9	3,9	4,1	60,0	59,8
25 Î.M. Regia "Apă-Soldănești"	59,1	71,5	12,4	21,0	12,0	15,0	3,0	25,0	20,3	21,0
26 Î.M. "Apă-Canal" Drochia	578,0	637,7	59,7	10,3	347,6	389,6	42,0	12,1	60,1	61,1
27 Î.M. "Serviciu-Comunale" Florești	757,2	741,7	-15,5	-2,0	388,3	361,8	-26,5	-6,8	51,3	48,8
28 Î.M. "DAC" Soroca	1505,2	1221,9	-283,3	-18,8	891,3	576,8	-314,5	-35,3	59,2	47,2
29 Î.S. "Acva-Nord" Soroca	8152,0	7753,4	-398,6	-4,9	75,4	231,8	156,4	207,4	0,9	3,0
30 Î.M. "Apă-Canal" Căușeni	388,5	359,4	-29,1	-7,5	194,3	165,6	-28,7	-14,8	50,0	46,1
31 Î.M. "Apă-Canal" Ștefan Vodă	155,9	154,9	-1,0	-0,6	42,4	43,2	0,8	1,9	27,2	27,9
32 Î.M. "Apă-Canal" Ungheni	2304,5	2455,1	150,6	6,5	1011,0	1094,7	83,7	8,3	43,9	44,6
33 Î.M. "GAAC" Nisporeni	120,1	130,3	10,2	8,5	73,4	78,6	5,2	7,1	61,1	60,3
34 Î.M. "GCL" Călărași	521,6	546,1	24,5	4,7	320,2	310,9	-9,3	-2,9	61,4	56,9
35 Î.M. "Cy-Kanal" Comrat	1086,9	1443,3	356,4	32,8	728,0	778,4	50,4	6,9	67,0	53,9
36 S.A. "Apă-Termo" Ceadr-Lunga	438,5	422,8	-15,7	-3,6	184,6	152,2	-32,4	-17,6	42,1	36,0
37 Î.M. "Apă-Canal" Vulcănești	140,3	163,7	23,4	16,7	46,1	57,0	10,9	23,6	32,9	34,8
38 Î.M. "SCL" Rezina	522,1	537,4	15,3	2,9	309,1	328,8	19,7	6,4	59,2	61,2
39 Î.M. "GCL" Ocnița	43,0	49,4	6,4	14,9	20,9	14,8	-6,1	-29,2	48,6	30,0
40 Î.M. "Apă-Canal" Cimișlia	97,7	95,0	-2,7	-2,8	42,8	42,1	-0,7	-1,6	43,8	44,3
<b>Total:</b>	<b>114150,4</b>	<b>110145,7</b>	<b>-4004,7</b>	<b>-3,5</b>	<b>47459,8</b>	<b>44465,0</b>	<b>-2994,8</b>	<b>-6,3</b>	<b>41,6</b>	<b>40,4</b>
Fără Î.S. "Acva-Nord" Soroca	<b>105998,4</b>	<b>102392,3</b>	<b>-3606,1</b>	<b>-3,4</b>	<b>47384,4</b>	<b>44233,2</b>	<b>-3151,2</b>	<b>-6,7</b>	<b>44,7</b>	<b>43,2</b>
fără S.A. "Apă-Canal Chișinău" și Î.S. "Acva-Nord" Soroca	<b>24671,1</b>	<b>25233,3</b>	<b>562,2</b>	<b>2,3</b>	<b>12369,9</b>	<b>12116,8</b>	<b>-253,1</b>	<b>-2,0</b>	<b>50,1</b>	<b>48,0</b>



Tabelul Nr.6 (1-1)

Consumul de apă în procesele tehnologice și pentru nevoile proprii în anii 2010-2011										
Расход воды на технологические и собственные нужды за 2010-2011 год										
Denumirea întreprinderilor Наименование	Apă captată din sursă Забор воды из источников				Consumul de apă în procesele tehnologice și pentru nevoile proprii Объем воды на технологические и собственные нужды				Corelația dintre consumul de apă în procesele tehnologice și pentru nevoile proprii în (% și volumul apei captate total Соотношение технологических и собственных расходов воды в % от объема забранной воды	
	Volumul apei Объем воды		Devierea Изменение объемов		Volumul apei Объем воды		Devierea Изменение объемов			
	(mii m <sup>3</sup> ) (тыс м <sup>3</sup> )		+/ -	%	(mii m <sup>3</sup> ) (тыс м <sup>3</sup> )		+/ -	%	2010	2011
	2010	2011			2010	2011				
1	2	3	4	5	6	7	8	9	10	11
1 S.A. "Apă-Canal Chișinău"	81327,3	77159,0	-4168,3	-5,1	4121,7	3887,1	-234,6	-5,7	5,1	5,0
2 Î.M. "RCL" Cricova	420,4	427,3	6,9	1,6	2,2	2,3	0,1	4,5	0,5	0,5
3 Î.M. "RCL" Ciorescu	276,0	302,0	26,0	9,4	1,3	0,0	-1,3	-100,0	0,5	0,0
4 Î.M. "Apă-Canal" Anenii Noi	560,5	436,6	-123,9	-22,1	0,8	0,3	-0,5	-62,5	0,1	0,1
5 Î.M. "Comunserviciu" Criuleni	221,5	262,7	41,2	18,6	0,0	0,0	0,0	0,0	0,0	0,0
6 Î.M. "Apă-Canal" Strășeni	201,9	403,1	201,2	99,7	0,0	0,0	0,0	0,0	0,0	0,0
7 Î.M. "DC" Cojușna	0,0	0,0	0,0	0,0	0,0	0,0	0,0	0,0	0,0	0,0
8 Î.M.C. "Floreni-Service"	131,6	120,9	-10,7	-8,1	0,1	0,0	-0,1	-100,0	0,1	0,0
9 Î.M. Regia "Apă-Canal Bălți"	6607,8	6380,2	-227,6	-3,4	977,5	893,2	-84,3	-8,6	14,8	14,0
10 ÎM DPGLC Fălești	500,2	455,5	-44,7	-8,9	0,0	4,5	4,5	100,0	0,0	1,0
11 Î.M. "SC Glodeni"	185,5	168,5	-17,0	-9,2	0,0	0,0	0,0	0,0	0,0	0,0
12 Î.M. "Apă-Canal" Riscani	219,5	235,3	15,8	7,2	0,0	0,5	0,5	100,0	0,0	0,2
13 Î.M. "Apă-Canal" Singerei	383,0	389,7	6,7	1,7	0,0	0,0	0,0	0,0	0,0	0,0
14 Î.M. "Apă-Canal" Cahul	1898,3	2037,5	139,2	7,3	309,9	327,9	18,0	5,8	16,3	16,1
15 Î.M. "Apă-Canal" Cantemir	136,0	137,7	1,7	1,3	33,8	25,8	-8,0	-23,7	24,9	18,7
16 Î.M. "Apă-Canal" Taraclia	164,2	263,5	99,3	60,5	0,0	0,0	0,0	0,0	0,0	0,0
17 Î.M. "Apă-Canal" Edineț	1663,6	1708,0	44,4	2,7	11,0	47,0	36,0	327,6	0,7	2,8
18 Î.M. "GCL" Briceni	129,7	138,6	8,9	6,9	0,0	0,0	0,0	0,0	0,0	0,0
19 Î.M. "Apă-Canal" Dondușeni	129,7	176,0	46,3	35,7	0,0	1,8	1,8	100,0	0,0	1,0
20 Î.M. "Apă-Canal" Basarabeasca	203,7	202,1	-1,6	-0,8	0,0	0,0	0,0	0,0	0,0	0,0
21 Î.M. "Apă-Canal Service Leova"	221,1	285,3	64,2	29,0	28,5	36,8	8,3	29,1	12,9	12,9
22 Î.M. "Amen-Ver" Hîncești	259,2	253,0	-6,2	-2,4	3,8	3,8	0,0	0,0	1,5	1,5
23 Î.M. Regia "Apă-Canal" Orhei	1282,5	1255,9	-26,6	-2,1	34,2	30,9	-3,3	-9,6	2,7	2,5
24 Î.M. "Apă-Canal" Telenești	156,6	163,7	7,1	4,5	3,9	5,0	1,1	28,2	2,5	3,1
25 Î.M. Regia "Apă-Șoldănești"	59,1	71,5	12,4	21,0	0,0	0,0	0,0	0,0	0,0	0,0
26 Î.M. "Apă-Canal" Drochia	578,0	637,7	59,7	10,3	6,0	6,0	0,0	0,0	1,0	0,9
27 Î.M. "Servicii-Comunale" Florești	757,2	741,7	-15,5	-2,0	34,8	79,3	44,5	127,9	4,6	10,7
28 Î.M. "DAC" Soroca	1505,2	1221,9	-283,3	-18,8	1,4	1,4	0,0	0,0	0,1	0,1
29 Î.I.S. "Acva-Nord" Soroca	8152,0	7753,4	-398,6	-4,9	28,5	81,8	53,3	187,0	0,3	1,1
30 Î.M. "Apă-Canal" Căușeni	388,5	359,4	-29,1	-7,5	7,5	7,2	-0,3	-4,0	1,9	2,0
31 Î.M. "Apă-Canal" Ștefan Vodă	155,9	154,9	-1,0	-0,6	0,0	0,0	0,0	0,0	0,0	0,0
32 Î.M. "Apă-Canal" Ungheni	2304,5	2455,1	150,6	6,5	186,9	186,9	0,0	0,0	8,1	7,6
33 Î.M. "GAAC" Nisporeni	120,1	130,3	10,2	8,5	0,4	0,5	0,1	25,0	0,3	0,4
34 Î.M. "GCL" Călărași	521,6	546,1	24,5	4,7	0,0	0,0	0,0	0,0	0,0	0,0
35 Î.M. "Cy-Kanal" Comrat	1086,9	1443,3	356,4	32,8	0,0	0,0	0,0	0,0	0,0	0,0
36 S.A. "Apă-Termo" Ceadăr-Lunga	438,5	422,8	-15,7	-3,6	2,6	6,1	3,5	134,6	0,6	1,4
37 Î.M. "Apă-Canal" Vulcănești	140,3	163,7	23,4	16,7	0,0	0,0	0,0	0,0	0,0	0,0
38 Î.M. "SCL" Rezina	522,1	537,4	15,3	2,9	14,0	0,0	-14,0	-100,0	2,7	0,0
39 Î.M. "GCL" Ocnița	43,0	49,4	6,4	14,9	0,0	0,0	0,0	0,0	0,0	0,0
40 Î.M. "Apă-Canal" Cimișlia	97,7	95,0	-2,7	-2,8	0,0	0,0	0,0	0,0	0,0	0,0
<b>Total:</b>	<b>114150,4</b>	<b>110145,7</b>	<b>-4004,7</b>	<b>-3,5</b>	<b>5810,8</b>	<b>5636,1</b>	<b>-174,7</b>	<b>-3,0</b>	<b>5,1</b>	<b>5,1</b>
Fără I.S. "Acva-Nord" Soroca	<b>105998,4</b>	<b>102392,3</b>	<b>-3606,1</b>	<b>-3,4</b>	<b>5782,3</b>	<b>5554,3</b>	<b>-228,0</b>	<b>-3,9</b>	<b>5,5</b>	<b>5,4</b>
fără S.A. "Apă-Canal Chișinău" și I.S. "Acva-Nord" Soroca	<b>24671,1</b>	<b>25233,3</b>	<b>562,2</b>	<b>2,3</b>	<b>1660,6</b>	<b>1667,2</b>	<b>6,6</b>	<b>0,4</b>	<b>6,7</b>	<b>6,6</b>

Tabelul Nr.7 (1-1)

Pierderile și consumul neevidențiat în anii 2010-2011										
Потери и неучтенные расходы воды за 2010-2011 годах										
Denumirea întreprinderilor Наименование предприятий	Apa captată din surse Забор воды из источников				Pierderile și consumul neevidențiat al apei Потери и неучтенные расходы воды				Corelația dintre pierderile și consumul neevidențiat în (%) și volumul apei captate total Соотношение потерь и неучтенных расходов воды в % от объема забранной воды	
	Volumul apei Объем воды		Devierea Изменение объемов		Volumul apei Объем воды		Devierea Изменение объемов			
	(mii m3) (тыс м <sup>3</sup> )		+	-	+	-	(mii m3) (тыс м <sup>3</sup> )		+	-
	2010	2011		%		%	2010	2011		%
1	2	3	4	5	6	7	8	9	10	11
1 S.A. "Apă-Canal Chișinău"	81327,3	77159,0	-4168,3	-5,1	30892,8	28229,3	-2663,5	-8,6	38,0	36,6
2 Î.M. "RCL" Cricova	420,4	427,3	6,9	1,6	198,1	175,9	-22,2	-11,2	47,1	41,2
3 Î.M. "RCL" Cioreșcu	276,0	302,0	26,0	9,4	129,5	140,7	11,2	8,6	46,9	46,6
4 Î.M. "Apă-Canal" Anenii Noi	560,5	436,6	-123,9	-22,1	291,8	170,2	-121,6	-41,7	52,1	39,0
5 Î.M. "Comunservice" Criuleni	221,5	262,7	41,2	18,6	100,5	129,6	29,1	28,9	45,4	49,3
6 Î.M. "Apă-Canal" Strășeni	201,9	403,1	201,2	99,7	131,1	279,3	148,2	113,0	64,9	69,3
7 Î.M. "DC" Cojușna	0,0	0,0	0,0	0,0	0,0	0,0	0,0	0,0	0,0	0,0
8 Î.M.C. "Floreni-Service"	131,6	120,9	-10,7	-8,1	36,5	15,5	-21,0	-57,5	27,7	12,8
9 Î.M. Regia "Apă-Canal Bălți"	6607,8	6380,2	-227,6	-3,4	1857,7	1764,9	-92,8	-5,0	28,1	27,7
10 ÎM DPGLC Fălești	500,2	455,5	-44,7	-8,9	307,5	245,5	-62,0	-20,2	61,5	53,9
11 Î.M. "SC Glodeni"	185,5	168,5	-17,0	-9,2	104,7	82,7	-22,0	-21,0	56,4	49,1
12 Î.M. "Apă-Canal" Rîșcani	219,5	235,3	15,8	7,2	85,3	71,4	-13,9	-16,3	38,9	30,3
13 Î.M. "Apă-Canal" Singerei	383,0	389,7	6,7	1,7	164,4	168,1	3,7	2,3	42,9	43,1
14 Î.M. "Apă-Canal" Cahul	1898,3	2037,5	139,2	7,3	728,1	815,8	87,7	12,0	38,4	40,0
15 Î.M. "Apă-Canal" Cantemir	136,0	137,7	1,7	1,3	23,8	26,2	2,4	10,1	17,5	19,0
16 Î.M. "Apă-Canal" Taraclia	164,2	263,5	99,3	60,5	14,9	89,2	74,3	498,7	9,1	33,9
17 Î.M. "Apă-Canal" Edineț	1663,6	1708,0	44,4	2,7	1213,5	1168,4	-45,1	-3,7	72,9	68,4
18 Î.M. "GCL" Briceni	129,7	138,6	8,9	6,9	53,3	53,3	0,0	0,0	41,1	38,5
19 Î.M. "Apă-Canal" Dondușeni	129,7	176,0	46,3	35,7	53,3	93,4	40,1	75,2	41,1	53,1
20 Î.M. "Apă-Canal" Basarabeasca	203,7	202,1	-1,6	-0,8	81,4	80,6	-0,8	-1,0	40,0	39,9
21 Î.M. "Apă-Canal Service Leova"	221,1	285,3	64,2	29,0	25,1	82,5	57,4	228,7	11,4	28,9
22 Î.M. "Amen-Ver" Hîncești	259,2	253,0	-6,2	-2,4	30,2	28,6	-1,6	-5,3	11,7	11,3
23 Î.M. Regia "Apă-Canal" Orhei	1282,5	1255,9	-26,6	-2,1	593,5	552,8	-40,7	-6,9	46,3	44,0
24 Î.M. "Apă-Canal" Telenești	156,6	163,7	7,1	4,5	90,1	92,9	2,8	3,1	57,5	56,8
25 Î.M. Regia "Apă-Soldănești"	59,1	71,5	12,4	21,0	12,0	15,0	3,0	25,0	20,3	21,0
26 Î.M. "Apă-Canal" Drochia	578,0	637,7	59,7	10,3	341,6	383,6	42,0	12,3	59,1	60,2
27 Î.M. "Serviciu-Comunale" Florești	757,2	741,7	-15,5	-2,0	353,5	282,5	-71,0	-20,1	46,7	38,1
28 Î.M. "DAC" Soroca	1505,2	1221,9	-283,3	-18,8	889,9	575,4	-314,5	-35,3	59,1	47,1
29 Î.L.S. "Acva-Nord" Soroca	8152,0	7753,4	-398,6	-4,9	46,9	150,0	103,1	219,8	0,6	1,9
30 Î.M. "Apă-Canal" Căușeni	388,5	359,4	-29,1	-7,5	186,8	158,4	-28,4	-15,2	48,1	44,1
31 Î.M. "Apă-Canal" Ștefan Vodă	155,9	154,9	-1,0	-0,6	42,4	43,2	0,8	1,9	27,2	27,9
32 Î.M. "Apă-Canal" Ungheni	2304,5	2455,1	150,6	6,5	824,1	907,8	83,7	10,2	35,8	37,0
33 Î.M. "GAAC" Nisporeni	120,1	130,3	10,2	8,5	73,0	78,1	5,1	7,0	60,8	59,9
34 Î.M. "GCL" Călărași	521,6	546,1	24,5	4,7	320,2	310,9	-9,3	-2,9	61,4	56,9
35 Î.M. "Cy-Kauaa" Comrat	1086,9	1443,3	356,4	32,8	728,0	778,4	50,4	6,9	67,0	53,9
36 S.A. "Apă-Termo" Ceadir-Lunga	438,5	422,8	-15,7	-3,6	182,0	146,1	-35,9	-19,7	41,5	34,6
37 Î.M. "Apă-Canal" Vulcănești	140,3	163,7	23,4	16,7	46,1	57,0	10,9	23,6	32,9	34,8
38 Î.M. "SCL" Rezina	522,1	537,4	15,3	2,9	295,1	328,8	33,7	11,4	56,5	61,2
39 Î.M. "GCL" Oenița	43,0	49,4	6,4	14,9	20,9	14,8	-6,1	-29,2	48,6	30,0
40 Î.M. "Apă-Canal" Cimișlia	97,7	95,0	-2,7	-2,8	42,8	42,1	-0,7	-1,6	43,8	44,3
<b>Total:</b>	<b>114150,4</b>	<b>110145,7</b>	<b>-4004,7</b>	<b>-3,5</b>	<b>41612,4</b>	<b>38828,9</b>	<b>-2783,5</b>	<b>-6,7</b>	<b>36,5</b>	<b>35,3</b>
Fără Î.S. "Acva-Nord" Soroca	<b>105998,4</b>	<b>102392,3</b>	<b>-3606,1</b>	<b>-3,4</b>	<b>41565,5</b>	<b>38678,9</b>	<b>-2886,6</b>	<b>-6,9</b>	<b>39,2</b>	<b>37,8</b>
fără S.A. "Apă-Canal Chișinău" și Î.S. "Acva-Nord" Soroca	<b>24671,1</b>	<b>25233,3</b>	<b>562,2</b>	<b>2,3</b>	<b>10672,7</b>	<b>10449,6</b>	<b>-223,1</b>	<b>-2,1</b>	<b>43,3</b>	<b>41,4</b>

Tabelul Nr.8 (1-1)

Pierderile și consumul de apă neevidențiat al întreprinderilor în anul 2011 Объем неучтенных расходов и потерь воды на 1 км сети водопровода в сутки 2011				
	Denumirea întreprinderilor Наименование предприятий	Lungimea apeductelor și rețelelor de alimentare cu apă (km) Длина сетей водоснабжения, км	Pierderile și consumul neeevidențiat de apă (mii m <sup>3</sup> /anul) Неучтенные расходы и потери воды, тыс. м <sup>3</sup> /год	Volumul pierderilor și consumului neevidențiat de apă (m <sup>3</sup> /km în 24 ore) Объем неучтенных расходов и потерь воды, м <sup>3</sup> /км в сут.
	1	2	3	4
1	S.A. "Apă-Canal Chișinău"	1816,4	28229,3	42,6
2	Î.M. "RCL" Cricova	19,7	175,9	24,5
3	Î.M. "RCL" Ciorescu	2,6	140,7	148,3
4	Î.M. "Apă-Canal" Anenii Noi	69,9	170,2	6,7
5	Î.M. "Comunservice" Criuleni	53,0	129,6	6,7
6	Î.M. "Apă-Canal" Strășeni	55,0	279,3	13,9
7	Î.M. "DC" Cojușna	7,0	0,0	0,0
8	Î.M.C. "Floreni-Service"	12,0	15,5	3,5
9	Î.M. Regia "Apă-Canal Bălți"	261,3	1764,9	18,5
10	ÎM DPGLC Fălești	41,4	245,5	16,2
11	Î.M. "SC Glodeni"	34,9	82,7	6,5
12	Î.M. "Apă-Canal" Riscani	41,8	71,4	4,7
13	Î.M. "Apă-Canal" Singerei	46,6	168,1	9,9
14	Î.M. "Apă-Canal" Cahul	80,2	815,8	27,9
15	Î.M. "Apă-Canal" Cantemir	10,6	26,2	6,8
16	Î.M. "Apă-Canal" Taraclia	57,8	89,2	4,2
17	Î.M. "Apă-Canal" Edineț	118,2	1168,4	27,1
18	Î.M. "GCL" Briceni	49,8	53,3	2,9
19	Î.M. "Apă-Canal" Dondușeni	40,5	93,4	6,3
20	Î.M. "Apă-Canal" Basarabasca	34,6	80,6	6,4
21	Î.M. "Apă-Canal Service Leova"	40,6	82,5	5,6
22	Î.M. "Amen-Ver" Hîncești	61,0	28,6	1,3
23	Î.M. Regia "Apă-Canal" Orhei	203,7	552,8	7,4
24	Î.M. "Apă-Canal" Telenești	23,7	92,9	10,7
25	Î.M. Regia "Apă-Șoldănești"	22,5	15,0	1,8
26	Î.M. "Apă-Canal" Drochia	70,5	383,6	14,9
27	Î.M. "Servicii-Comunale" Florești	141,2	282,5	5,5
28	Î.M. "DAC" Soroca	74,9	575,4	21,0
29	Î.LS "Acva-Nord" Soroca	71,9	150,0	5,7
30	Î.M. "Apă-Canal" Căușeni	93,0	158,4	4,7
31	Î.M. "Apă-Canal" Ștefan Vodă	45,8	43,2	2,6
32	Î.M. "Apă-Canal" Ungheni	80,8	907,8	30,8
33	Î.M. "GAAC" Nisporeni	19,5	78,1	11,0
34	Î.M. "GCL" Călărași	64,0	310,9	13,3
35	Î.M. "Cy-Kanal" Comrat	110,0	778,4	19,4
36	S.A. "Apă-Termo" Ceadrî-Lunga	160,5	146,1	2,5
37	Î.M. "Apă-Canal" Vulcănești	44,2	57,0	3,5
38	Î.M. "SCL" Rezina	27,0	328,8	33,4
39	Î.M. "GCL" Ocnîța	35,9	14,8	1,1
40	Î.M. "Apă-Canal" Cimișlia	7,6	42,1	15,2
	<b>Total:</b>	<b>4251,6</b>	<b>38828,9</b>	<b>25,0</b>
	Fără Î.S. "Acva-Nord" Soroca	<b>4179,7</b>	<b>38678,9</b>	<b>25,4</b>
	fără S.A. "Apă-Canal Chișinău" și Î.S. "Acva-Nord" Soroca	<b>2363,3</b>	<b>10449,6</b>	<b>12,1</b>

Tabelul Nr.9 (1-1)

Consumul mediu anual al apei de către populație în anul 2011 Среднегодовое водопотребление населением за 2011 ГОД						
Denumirea întreprinderilor Наименование предприятий	Numărul populației Численность населения	Apa furnizată (mii m3/anual) Реализация воды( тыс.м3/год)		Consumul specific de apă l/oameni în 24 ore Удельное водопотребление (л/чел. в сутки)		
	(mii oameni) (тыс.чел.)	total всего	populației și bugetare население и бюджетные организации	Total (brutto) Всего с учётом промышленности (брутто)	populație și bugetare (netto) население и бюджетные организации (нетто)	
1	2	3	4	5	6	
1	S.A. "Apă-Canal Chișinău"	743,9	45042,6	37157,0	165,9	136,8
2	Î.M. "RCL" Cricova	10,2	249,1	225,0	66,9	60,4
3	Î.M. "RCL" Ciorescu	5,7	161,3	154,9	77,5	74,5
4	Î.M. "Apă-Canal" Anenii Noi	8,3	266,1	249,0	87,8	82,2
5	Î.M. "Comunservice" Criuleni	7,1	133,2	126,4	51,4	48,8
6	Î.M. "Apă-Canal" Strășeni	18,4	123,8	118,9	18,4	17,7
7	Î.M. "DC" Cojușna	6,4	0,0	0,0	0,0	0,0
8	Î.M.C. "Floreni-Service"	4,0	105,4	104,6	72,2	71,6
9	Î.M. Regia "Apă-Canal Bălți"	144,3	3722,1	2809,7	70,7	53,3
10	ÎM DPGLC Fălești	14,3	205,5	189,6	39,4	36,3
11	Î.M. "SC Glodeni"	10,0	85,8	82,7	23,5	22,7
12	Î.M. "Apă-Canal" Rîșcani	11,1	163,3	157,7	40,3	38,9
13	Î.M. "Apă-Canal" Sîngerei	12,6	221,6	212,2	48,2	46,1
14	Î.M. "Apă-Canal" Cahul	35,8	893,8	771,9	68,4	59,1
15	Î.M. "Apă-Canal" Cantemir	5,2	85,7	81,5	45,2	42,9
16	Î.M. "Apă-Canal" Taraclia	13,5	174,3	155,3	35,4	31,5
17	Î.M. "Apă-Canal" Edineț	26,1	373,6	241,7	39,2	25,4
18	Î.M. "GCL" Briceni	8,7	85,3	75,9	26,9	23,9
19	Î.M. "Apă-Canal" Dondușeni	9,5	80,8	69,8	23,3	20,1
20	Î.M. "Apă-Canal" Basarabeasca	11,2	121,5	120,1	29,7	29,4
21	Î.M. "Apă-Canal Service Leova"	10,0	166,0	160,5	45,5	44,0
22	Î.M. "Amen-Ver" Hîncești	15,2	220,6	207,9	39,8	37,5
23	Î.M. Regia "Apă-Canal" Orhei	25,7	672,2	583,4	71,7	62,2
24	Î.M. "Apă-Canal" Telenești	6,7	65,8	62,8	26,9	25,7
25	Î.M. Regia "Apă-Șoldănești"	6,3	56,5	55,7	24,6	24,2
26	Î.M. "Apă-Canal" Drochia	17,5	248,1	234,2	38,8	36,7
27	Î.M. "Serviciu-Comunale" Florești	26,7	379,9	304,1	39,0	31,2
28	Î.M. "DAC" Soroca	35,2	646,5	542,2	50,3	42,2
29	Î.I.S. "Acva-Nord" Soroca	0,0	7521,6	32,3	0,0	0,0
30	Î.M. "Apă-Canal" Căușeni	17,6	193,7	183,2	30,2	28,5
31	Î.M. "Apă-Canal" Ștefan Vodă	7,8	111,7	107,0	39,2	37,6
32	Î.M. "Apă-Canal" Ungheni	33,0	1360,4	1157,0	112,9	96,1
33	Î.M. "GAAC" Nisporeni	11,8	51,7	48,9	12,0	11,4
34	Î.M. "GCL" Călărași	14,5	210,7	194,8	39,8	36,8
35	Î.M. "Cy-Канал" Comrat	23,7	370,9	338,4	42,9	39,1
36	S.A. "Apă-Termo" Ceadrî-Lunga	19,4	270,4	258,2	38,2	36,5
37	Î.M. "Apă-Canal" Vulcănești	15,4	106,7	98,0	19,0	17,4
38	Î.M. "SCL" Rezina	12,7	208,6	203,5	45,0	43,9
39	Î.M. "GCL" Oenița	9,2	33,8	31,2	10,1	9,3
40	Î.M. "Apă-Canal" Cimișlia	12,6	52,9	45,9	11,5	10,0
	<b>Total:</b>	<b>1427,3</b>	<b>65243,5</b>	<b>47953,1</b>	<b>125,2</b>	<b>92,0</b>
	Fără I.S. "Acva-Nord" Soroca	<b>1427,3</b>	<b>57721,9</b>	<b>47920,8</b>	<b>110,8</b>	<b>92,0</b>
	fără S.A. "Apă-Canal Chișinău" și I.S. "Acva-Nord" Soroca	<b>683,4</b>	<b>12679,3</b>	<b>10763,8</b>	<b>50,8</b>	<b>43,2</b>

Consumul de apă în anii 2010-2011 Объём водопотребления в 2010-2011гг.									
Denumirea întreprinderilor Наименование предприятий	Consumul specific de apă l/oameni în 24 ore Удельное водопотребление (л/чел. в сутки)								
	Brutto Брутто				Netto Нетто				
	2010	2011	+/-	%	2010	2011	+/-	%	
1	2	3	4	5	6	7	8	9	
1 S.A. "Apă-Canal Chișinău"	174,1	165,9	-8,2	-4,7	143,8	136,8	-7,0	-4,9	
2 Î.M. "RCL" Cricova	60,3	66,9	6,6	11,0	52,8	60,4	7,6	14,5	
3 Î.M. "RCL" Ciorescu	69,8	77,5	7,7	11,1	66,2	74,5	8,2	12,4	
4 Î.M. "Apă-Canal" Anenii Noi	60,7	87,8	27,2	44,8	57,5	82,2	24,7	42,9	
5 Î.M. "Comunservice" Criuleni	39,9	51,4	11,5	28,7	38,1	48,8	10,7	28,0	
6 Î.M. "Apă-Canal" Strășeni	10,2	18,4	8,2	80,6	9,8	17,7	7,9	80,3	
7 Î.M. "DC" Cojușna	0,0	0,0	0,0	0,0	0,0	0,0	0,0	0,0	
8 Î.M.C. "Floreni-Service"	65,1	72,2	7,1	10,9	64,2	71,6	7,5	11,6	
9 Î.M. Regia "Apă-Canal Bălți"	71,7	70,7	-1,0	-1,4	54,2	53,3	-0,9	-1,6	
10 ÎM DPGLC Fălești	31,4	39,4	7,9	25,3	29,2	36,3	7,2	24,6	
11 Î.M. "SC Glodeni"	18,9	23,5	4,6	24,2	18,1	22,7	4,5	24,9	
12 Î.M. "Apă-Canal" Rîșcani	26,8	40,3	13,5	50,3	25,8	38,9	13,1	50,6	
13 Î.M. "Apă-Canal" Sîngerei	42,8	48,2	5,4	12,6	40,9	46,1	5,2	12,8	
14 Î.M. "Apă-Canal" Cahul	59,4	68,4	9,0	15,2	52,2	59,1	6,9	13,2	
15 Î.M. "Apă-Canal" Cantemir	35,8	45,2	9,4	26,1	34,1	42,9	8,9	26,1	
16 Î.M. "Apă-Canal" Taraclia	27,5	35,4	7,9	28,9	25,7	31,5	5,8	22,4	
17 Î.M. "Apă-Canal" Edineț	46,3	39,2	-7,1	-15,2	24,0	25,4	1,4	5,9	
18 Î.M. "GCL" Briceni	21,8	26,9	5,1	23,2	20,9	23,9	3,0	14,1	
19 Î.M. "Apă-Canal" Dondușeni	21,8	23,3	1,5	6,9	20,9	20,1	-0,8	-3,9	
20 Î.M. "Apă-Canal" Basarabeasca	26,8	29,7	2,9	10,9	26,5	29,4	2,8	10,7	
21 Î.M. "Apă-Canal Service Leova"	41,7	45,5	3,8	9,0	40,5	44,0	3,5	8,6	
22 Î.M. "Amen-Ver" Hîncești	36,7	39,8	3,0	8,3	34,9	37,5	2,5	7,2	
23 Î.M. Regia "Apă-Canal" Orhei	53,4	71,7	18,3	34,2	46,1	62,2	16,1	35,0	
24 Î.M. "Apă-Canal" Telenești	20,9	26,9	6,0	28,6	20,1	25,7	5,6	27,9	
25 Î.M. Regia "Apă-Soldănești"	17,0	24,6	7,6	44,7	15,9	24,2	8,3	52,0	
26 Î.M. "Apă-Canal" Drochia	30,9	38,8	7,9	25,5	29,3	36,7	7,4	25,3	
27 Î.M. "Serviciu-Comunale" Florești	40,4	39,0	-1,4	-3,5	32,6	31,2	-1,4	-4,4	
28 Î.M. "DAC" Soroca	45,0	50,3	5,3	11,8	37,9	42,2	4,3	11,3	
29 Î.L.S "Acva-Nord" Soroca	45,0	0,0	-45,0	-100,0	37,9	0,0	-37,9	-100,0	
30 Î.M. "Apă-Canal" Căușeni	27,3	30,2	2,9	10,5	26,0	28,5	2,5	9,7	
31 Î.M. "Apă-Canal" Ștefan Vodă	35,7	39,2	3,5	9,8	34,3	37,6	3,3	9,5	
32 Î.M. "Apă-Canal" Ungheni	93,3	112,9	19,7	21,1	77,2	96,1	18,8	24,4	
33 Î.M. "GAAC" Nisporeni	8,8	12,0	3,2	37,0	8,3	11,4	3,1	37,5	
34 Î.M. "GCL" Călărași	34,1	39,8	5,8	16,9	31,7	36,8	5,1	16,0	
35 Î.M. "Cy-Kanaan" Comrat	38,4	42,9	4,5	11,7	35,5	39,1	3,6	10,1	
36 S.A. "Apă-Termo" Ceadr-Lunga	30,2	38,2	8,0	26,4	29,0	36,5	7,5	25,9	
37 Î.M. "Apă-Canal" Vulcănești	16,1	19,0	2,9	17,7	14,9	17,4	2,6	17,3	
38 Î.M. "SCL" Rezina	42,9	45,0	2,1	4,9	40,1	43,9	3,8	9,5	
39 Î.M. "GCL" Ocnîța	6,6	10,1	3,5	52,9	6,0	9,3	3,3	56,0	
40 Î.M. "Apă-Canal" Cimișlia	10,6	11,5	0,9	8,6	9,2	10,0	0,8	8,2	
<b>Total:</b>	<b>124,1</b>	<b>125,2</b>	<b>1,1</b>	<b>0,9</b>	<b>90,5</b>	<b>92,0</b>	<b>1,5</b>	<b>1,7</b>	
Fără Î.S. "Acva-Nord" Soroca	<b>109,1</b>	<b>110,8</b>	<b>1,7</b>	<b>1,5</b>	<b>90,5</b>	<b>92,0</b>	<b>1,5</b>	<b>1,6</b>	
fără S.A. "Apă-Canal Chișinău" și Î.S. "Acva-Nord" Soroca	<b>45,5</b>	<b>50,8</b>	<b>5,3</b>	<b>11,7</b>	<b>38,2</b>	<b>43,2</b>	<b>4,9</b>	<b>12,9</b>	

Tabelul Nr.11 (1-1)

<b>Consumul specific al energiei electrice la captare, transportarea și tratarea apei realizată consumatorilor</b>					
Удельные расходы электроэнергии на забор, подачу и очистку воды, подаваемой потребителям					
Denumirea întreprinderilor Наименование	<b>Consumul specific de energie electrică kVt/m<sup>3</sup></b>				
	Удельный расход электроэнергии, кВт на 1 м <sup>3</sup> поданной воды				
	<b>2007</b>	<b>2008</b>	<b>2009</b>	<b>2010</b>	<b>2011</b>
<i>1</i>	<i>2</i>	<i>3</i>	<i>4</i>	<i>5</i>	<i>6</i>
1 S.A. "Apă-Canal Chișinău"	0,88	0,86	0,83	0,83	0,84
2 Î.M. "RCL" Cricova	1,22	1,66	1,34	1,12	1,28
3 Î.M. "RCL" Ciorescu	1,00	1,00	1,00	1,60	1,24
4 Î.M. "Apă-Canal" Anenii Noi	1,32	0,68	0,88	0,81	1,06
5 Î.M. "Comunservice" Criuleni	0,95	1,16	0,90	0,85	0,90
6 Î.M. "Apă-Canal" Strășeni	2,80	2,66	2,65	2,52	2,84
7 Î.M. "DC" Cojușna	0,00	0,00	0,00	0,00	0,00
8 Î.M.C. "Floreni-Service"	0,75	0,53	0,71	0,57	0,81
9 Î.M. Regia "Apă-Canal Bălți"	0,73	0,92	0,97	0,97	0,98
10 ÎM DPGLC Fălești	1,50	1,62	1,60	1,59	1,71
11 Î.M. "SC Glodeni"	0,01	0,03	0,02	0,03	0,02
12 Î.M. "Apă-Canal" Rîșcani	1,57	1,57	1,49	1,46	1,25
13 Î.M. "Apă-Canal" Sîngerei	0,89	0,91	0,87	0,99	0,93
14 Î.M. "Apă-Canal" Cahul	1,25	0,82	0,83	0,88	0,92
15 Î.M. "Apă-Canal" Cantemir	3,01	3,74	1,11	1,24	1,27
16 Î.M. "Apă-Canal" Taraclia	1,93	1,54	2,30	2,38	1,48
17 Î.M. "Apă-Canal" Edineț	1,37	1,27	1,37	1,38	1,31
18 Î.M. "GCL" Briceni	2,47	2,25	1,75	2,21	1,98
19 Î.M. "Apă-Canal" Dondușeni	2,47	2,25	1,75	2,21	1,44
20 Î.M. "Apă-Canal" Basarabasca	0,56	0,55	0,69	1,28	1,42
21 Î.M. "Apă-Canal Service Leova"	1,55	1,48	2,22	1,90	1,73
22 Î.M. "Amen-Ver" Hîncești	3,49	3,41	3,52	3,23	3,84
23 Î.M. Regia "Apă-Canal" Orhei	0,88	1,05	1,00	0,96	0,98
24 Î.M. "Apă-Canal" Telenești	1,84	1,74	1,53	1,62	1,48
25 Î.M. Regia "Apă-Soldănești"	2,02	2,02	2,50	3,42	3,63
26 Î.M. "Apă-Canal" Drochia	1,53	1,70	1,69	1,71	1,83
27 Î.M. "Servicii-Comunale" Florești	1,14	1,15	1,12	1,19	1,21
28 Î.M. "DAC" Soroca	0,18	0,07	0,05	0,06	0,06
29 Î.L.S. "Acva-Nord" Soroca	0,18	0,07	0,05	0,06	1,32
30 Î.M. "Apă-Canal" Căușeni	1,30	1,91	1,63	1,42	1,48
31 Î.M. "Apă-Canal" Ștefan Vodă	1,57	1,66	1,64	1,69	1,65
32 Î.M. "Apă-Canal" Ungheni	0,55	0,63	0,62	0,62	0,55
33 Î.M. "GAAC" Nisporeni	1,56	1,49	0,89	0,92	1,30
34 Î.M. "GCL" Călărași	2,43	2,53	2,06	1,60	1,78
35 Î.M. "Cy-Kanal" Comrat	1,89	1,92	1,89	1,92	1,45
36 S.A. "Apă-Termo" Ceadr-Lunga	2,77	3,94	2,11	2,12	2,27
37 Î.M. "Apă-Canal" Vuleănești	0,94	0,85	1,16	1,64	1,37
38 Î.M. "SCL" Rezina	0,58	0,46	0,66	1,60	1,47
39 Î.M. "GCL" Ocnița	0,00	3,65	3,70	3,10	2,85
40 Î.M. "Apă-Canal" Cimișlia	0,00	1,24	1,33	0,94	1,12
<b>Total:</b>	<b>0,97</b>	<b>0,97</b>	<b>0,92</b>	<b>0,94</b>	<b>0,94</b>
Fără I.S. "Acva-Nord" Soroca	<b>0,91</b>	<b>0,91</b>	<b>0,89</b>	<b>0,90</b>	<b>0,91</b>
fără S.A. "Apă-Canal Chișinău" și I.S. "Acva-Nord" Soroca	<b>1,00</b>	<b>1,08</b>	<b>1,09</b>	<b>1,12</b>	<b>1,15</b>



Tabelul Nr.12 (1-3)

Indicatorii de producție a sistemelor de canalizare în anul 2011						
Производственные показатели систем канализации за 2011г.						
Denumirea întreprinderilor Наименование предприятий	Sistemele de canalizare Канализационные системы					
	Numărul sistemelor de canalizare (unități) (единиц)	Capacitatea stabilită a stațiilor de epurare a apelor uzate (mii m <sup>3</sup> /24 ore) Установленная мощность станций очистки сточных вод, тыс. м <sup>3</sup> /24 часа	Suprafața platformelor nămoase Площадь иловых площадок, тыс. м <sup>2</sup>	Lungimea totală a rețel- lor de canalizare (km) Общая протяженность канализационных сетей, км		Numărul stațiilor de pompare a apelor uzate (unități) Количество насосных станций, (единиц)
				Total (km) всего	inclusiv a colectoarelor principale (km) в том числе: главных коллекторов	
1	2	3	4	5	6	7
1 S.A. "Apă-Canal Chișinău"	4	446,9	128,0	1023,1	76,8	31
2 Î.M. "RCL" Cricova	1	2,0	1,9	8,0	4,0	0
3 Î.M. "RCL" Ciorescu	1	0,6	0,1	5,5	2,5	0
4 Î.M. "Apă-Canal" Anenii Noi	3	7,5	7,2	93,4	35,9	5
5 Î.M. "Comunservic" Criuleni	1	0	0	24,0	8,6	1
6 Î.M. "Apă-Canal" Strășeni	1	0	0	34,0	13,0	1
7 Î.M. "DC" Cojușna	1	0	0	30,0	15,0	3
8 Î.M.C. "Floreni-Service"	1	0	0	10,0	8,0	1
9 Î.M. Regia "Apă-Canal Bălți"	2	60,0	400,0	149,9	63,6	6
10 ÎM DPGLC Fălești	1	10,0	9,9	31,0	19,4	3
11 Î.M. "SC Glodeni"	1	0	0	18,2	10,3	3
12 Î.M. "Apă-Canal" Rîscani	1	2,4	1,5	20,7	4,7	2
13 Î.M. "Apă-Canal" Singerei	1	0,6	0,1	9,4	0,4	1
14 Î.M. "Apă-Canal" Cahul	1	13,7	6,3	51,6	16,4	3
15 Î.M. "Apă-Canal" Cantemir	1	3,5	2,4	8,9	1,8	0
16 Î.M. "Apă-Canal" Taraclia	1	6,9	2,2	13,4	6,7	4
17 Î.M. "Apă-Canal" Edineț	2	5,5	18,0	52,7	29,8	7
18 Î.M. "GCL" Briceni	1	10,0	8,0	30,0	18,1	2
19 Î.M. "Apă-Canal" Dondușeni	2	2,4	0	15,5	4,4	2
20 Î.M. "Apă-Canal" Basarabasca	1	1,3	0,3	16,3	2,0	5
21 Î.M. "Apă-Canal Service Leova"	1	4,7	4,2	12,6	0,4	3
22 Î.M. "Amen-Ver" Hîncești	1	2,7	2,6	24,3	6,6	2
23 Î.M. Regia "Apă-Canal" Orhei	1	10,0	25,0	59,0	27,1	3
24 Î.M. "Apă-Canal" Telenești	1	3,1	2,3	7,7	3,1	2
25 Î.M. Regia "Apă-Șoldănești"	0	0	0	0	0	0
26 Î.M. "Apă-Canal" Drochia	2	3,5	1,3	45,5	2,3	4
27 Î.M. "Servicii-Comunale" Florești	2	5,3	2,4	33,3	9,2	3
28 Î.M. "DAC" Soroca	1	10,3	20,0	53,4	16,4	3
29 Î.LS "Acva-Nord" Soroca	0	0	0	0	0	0
30 Î.M. "Apă-Canal" Căușeni	1	5,7	7,7	44,9	13,7	4
31 Î.M. "Apă-Canal" Ștefan Vodă	1	1,5	2,4	24,6	4,5	1
32 Î.M. "Apă-Canal" Ungheni	1	15,0	6,5	60,8	33,8	3
33 Î.M. "GAAC" Nisporeni	1	1,2	0,7	6,8	4,0	3
34 Î.M. "GCL" Călărași	1	7,2	10,6	34,9	6,4	2
35 Î.M. "Cy-Kanal" Comrat	1	5,7	4,8	16,4	10,4	1
36 S.A. "Apă-Termo" Ceadr-Lunga	1	7,0	10,5	16,9	1,4	3
37 Î.M. "Apă-Canal" Vulcănești	1	3,8	4,3	17,6	1,6	3
38 Î.M. "SCL" Rezina	1	0	0	26,0	3,8	1
39 Î.M. "GCL" Ocnița	1	0,3	0	4,5	2,1	1
40 Î.M. "Apă-Canal" Cimișlia	0	0	0	0	0	0
<b>Total:</b>	<b>47</b>	<b>660,3</b>	<b>691,2</b>	<b>2134,8</b>	<b>488,2</b>	<b>122</b>
fără S.A. "Apă-Canal Chișinău"	<b>43</b>	<b>213,4</b>	<b>563,2</b>	<b>1111,7</b>	<b>411,4</b>	<b>91</b>

Tabelul Nr.12 (2-3)

Indicatorii de producție a sistemelor de canalizare în anul 2011							
Производственные показатели систем канализации за 2011г.							
Funcționarea sistemelor de canalizare							
Работа канализационной системы							
	Deversarea apelor uzate (mii m <sup>3</sup> ) Сброс сточных вод, тыс. м <sup>3</sup>		Apa uzată recepționată de la abonați (mii m <sup>3</sup> ) Сточные воды принятые от абонентов, тыс. м <sup>3</sup>		Apa uzată provenită din procesele tehnologice la rețele și stațiile de pompare (mii m <sup>3</sup> ) Сточные воды полученные в технологических процессах в сетях и на насосных станциях, тыс. м <sup>3</sup>	Ape pluviale, freatiche și provenite din dezgheț (mii m <sup>3</sup> ) Дождевые, подземные и талые воды, тыс. м <sup>3</sup>	Consumul energiei electrice la transportarea și epurarea apelor uzate (total) mii kWh Потребление электроэнергии на транспортировку и очистку сточных вод (всего), тыс. кВт·час
	total всего	inclusiv a apelor uzate preluate din alte sisteme в том числе сточных вод принятых от других систем	total всего	inclusiv de la populație в том числе от населения			
	8	9	10	11	12	13	14
1	52665,9	369,7	41376,3	31850,7	11241,4	48,2	21433,7
2	176,1	0	176,1	99,8	0	0	9,3
3	85,7	0	85,7	70,2	0	0	0
4	115,8	0	115,8	77,1	0	0	164,5
5	66,8	0	66,8	44,1	0	0	29,3
6	139,4	0	139,4	105,7	0	0	89,9
7	15,3	0	15,3	0	0	0	0
8	48,1	0	48,1	37,2	0	0	15,9
9	7096,8	2,1	3247,2	2227,8	893,2	2956,4	3442,4
10	140,3	0	129,3	93,1	4,5	6,5	75,9
11	80,0	0	80,0	56,9	0	0	62,1
12	92,8	0	92,8	51,5	0	0	47,6
13	97,2	0	97,2	60,6	0	0	52,0
14	737,1	0	737,1	445,3	0	0	379,2
15	76,4	0	61,0	52,6	15,4	0	0
16	78,2	0	78,2	37,4	0	0	48,0
17	273,6	0	273,6	125,6	0	0	261,0
18	81,5	0	81,5	56,0	0	0	126,3
19	81,6	0	81,6	67,2	0	0	19,5
20	204,2	0	121,2	104,9	0	83	218,6
21	76,5	0	76,5	43,3	0	0	88,0
22	184,1	0	184,1	105,9	0	0	130,0
23	805,6	0	620,4	310,8	7,7	177,5	491,1
24	84,5	0	44,4	24,5	2,4	37,7	63,6
25	0	0	0	0	0	0	0
26	186,2	15,7	186,2	137,6	0	0	78,8
27	246,4	0	246,4	122,9	0	0	273,5
28	473,2	0	473,2	333,5	0	0	18,5
29	0	0	0	0	0	0	0
30	134,0	0	134,0	83,8	0	0	105,1
31	82,7	0	82,7	60,2	0	0	82,7
32	892,6	0	892,6	602,2	0	0	407,6
33	100,3	0	58,2	35,7	8,4	33,7	50,9
34	136,9	0	136,9	84,3	0	0	74,2
35	359,8	0	159,8	98,6	0	200,0	151,4
36	135,0	0	130,8	79,1	4,2	0	57,8
37	41,7	0	41,7	30,2	0	0	14,8
38	180,2	0	180,2	128,7	0	0	0
39	40,4	0	40,4	33,3	0	0	0
40	0	0	0	0	0	0	0
	<b>66512,9</b>	<b>388</b>	<b>50792,7</b>	<b>37978,3</b>	<b>12177,2</b>	<b>3543,0</b>	<b>28563,2</b>
	<b>13847,0</b>	<b>18</b>	<b>9416,4</b>	<b>6127,6</b>	<b>935,8</b>	<b>3494,8</b>	<b>7129,5</b>

Tabelul Nr.12 (3-3)

Indicatorii de producție a sistemelor de canalizare în anul 2011										
Производственные показатели систем канализации за 2011г.										
Funcționarea sistemelor de canalizare										
Работа канализационной системы										
Apele uzate trecute prin stațiile de epurare Сточные воды прошедшие через станции очистки, тыс. м <sup>3</sup>		Apele uzate epurate biologic (mii m <sup>3</sup> ) Сточные воды прошедшие очистку, тыс. м <sup>3</sup>				Apele uzate evacuate netratate (mii m <sup>3</sup> ) Сброс стоков без очистки, тыс. м <sup>3</sup>	Consumul specific de energie electrică la transportarea și curejire (kWt/m <sup>3</sup> ) Удельное потребление электроэнергии на транспортировку 1 м <sup>3</sup> ст. вод.(кВт)	Apele uzate preluate de alte sisteme de canalizare (mii m <sup>3</sup> ) Сточные воды переданные другим канализационным системам, (тыс. м <sup>3</sup> )	Cantitatea sedimentelor formate tone Количество образованного осадка, (тн)	
total (mii m <sup>3</sup> ) всего	inclusiv parvenite din procesele tehnologice proprii (mii m <sup>3</sup> ) в том числе: от собственных технологических процессов (тыс.м <sup>3</sup> )	total всего	inclusiv epurate suplimentar в т.ч. с доочисткой	inclusiv convențional purificate la instalațiile de epurare в т.ч. нормативно-очищенных на сооружениях очистки	inclusiv epurate insuficient в т.ч. недостаточно очищенных					
15	16	17	18	19	20	21	22	23	24	
1	52665,9	3508,6	52665,9	0	52625,5	40,4	0	0,41	0	16931,0
2	176,1	0	176,1	0	0	176,1	0	0,05	0	0
3	85,7	0	85,7	0	0	85,7	0	0	0	0
4	115,8	0	115,8	0	0	115,8	0	1,42	0	-
5	0	0	0	0	0	0	0	0,44	66,8	-
6	0	0	0	0	0	0	139,4	0,64	0	0
7	0	0	0	0	0	0	13,7	0	1,6	0
8	0	0	0	0	0	0	0	0,33	48,1	-
9	7096,8	760,3	7096,8	0	7096,8	0	0	0,49	0	38,0
10	140,3	0	140,3	0	0	140,3	0	0,54	0	217,0
11	0	0	0	0	0	0	0	0,78	80,0	0
12	92,8	0	92,8	0	0	92,8	0	0,51	0	114,0
13	97,2	0	97,2	0	0	97,2	0	0,53	0	-
14	737,1	0	737,1	0	737,1	0	0	0,51	0	622,8
15	76,4	0	76,4	0	0	76,4	0	0	0	-
16	78,2	0	78,2	0	0	78,2	0	0,61	0	0
17	273,6	0	273,6	0	273,6	0	0	0,95	0	-
18	81,5	0	81,5	0	0	81,5	0	1,55	0	-
19	81,6	0	81,6	0	0	81,6	0	0,24	0	-
20	204,1	0	204,1	0	0	204,1	0	1,07	0	-
21	76,5	0	76,5	0	0	76,5	0	1,15	0	-
22	184,1	0	184,1	0	184,1	0	0	0,71	0	48,5
23	805,6	0	805,6	0	0	805,6	0	0,61	0	1317,0
24	84,5	0	84,5	0	0	84,5	0	0,75	0	-
25	0	0	0	0	0	0	0	0	0	-
26	186,2	0	186,2	0	186,2	0	0	0,42	0	255,0
27	246,4	0	246,4	0	246,4	0	0	1,11	0	2,3
28	0	0	0	0	0	0	473,2	0,04	0	-
29	0	0	0	0	0	0	0	0	0	0
30	134,0	0	134,0	0	0	134,0	0	0,78	0	-
31	82,7	0	82,7	0	0	82,7	0	1,00	0	-
32	892,6	0	892,6	0	0	892,6	0	0,46	0	392,9
33	100,3	0	100,3	0	100,3	0	0	0,51	0	-
34	136,9	0	136,9	0	0	136,9	0	0,54	0	3,2
35	359,8	0	359,8	0	0	359,8	0	0,42	0	3,2
36	135,0	0	135,0	0	0	135,0	0	0,43	0	-
37	41,7	0	41,7	0	41,7	0	0	0,35	0	40,8
38	0	0	0	0	0	0	180,2	0	0	-
39	40,6	0	40,6	0	0	40,6	0	0	0	0
40	0	0	0	0	0	0	0	0	0	0
	<b>65510,0</b>	<b>4268,9</b>	<b>65510,0</b>	<b>0</b>	<b>61491,7</b>	<b>4018,3</b>	<b>806,5</b>	<b>0,43</b>	<b>196,5</b>	<b>19985,7</b>
	<b>12844,1</b>	<b>760,3</b>	<b>12844,1</b>	<b>0</b>	<b>8866,2</b>	<b>3977,9</b>	<b>806,5</b>	<b>0,51</b>	<b>196,5</b>	<b>3054,7</b>

Tabelul Nr.13 (1-1)

Utilizarea capacităților existente ale stațiilor de epurare în anul 2011				
Использование существующих мощностей очистных сооружений 2011				
Denumirea întreprinderilor Наименование предприятий	Capacitatea stabilită a stațiilor de epurare a apelor uzate (mii m3 în 24 ore) Установленная мощность станций очистки сточных вод, тыс. м <sup>3</sup> /сут	Apele uzate deversate - total (mii m3/anual) Отведено сточных вод, тыс. м <sup>3</sup> /год	Capacitatea utilizată a stațiilor de epurare a apelor uzate, % Используемая мощность станций очистки сточных вод, %	
1	2	3	4	
1	S.A. "Apă-Canal Chișinău"	446,9	52665,9	32,3
2	Î.M. "RCL" Cricova	2,0	176,1	24,1
3	Î.M. "RCL" Ciorescu	0,6	85,7	39,1
4	Î.M. "Apă-Canal" Anenii Noi	7,5	115,8	4,2
5	Î.M. "Comunservice" Criuleni	0,0	66,8	0
6	Î.M. "Apă-Canal" Strășeni	0,0	139,4	0
7	Î.M. "DC" Cojușna	0,0	15,3	0
8	Î.M.C. "Floreni-Service"	0,0	48,1	0
9	Î.M. Regia "Apă-Canal Bălți"	60,0	7096,8	32,4
10	ÎM DPGLC Fălești	10,0	140,3	3,8
11	Î.M. "SC Glodeni"	0,0	80,0	0
12	Î.M. "Apă-Canal" Rîșcani	2,4	92,8	10,6
13	Î.M. "Apă-Canal" Sîngerei	0,6	97,2	44,4
14	Î.M. "Apă-Canal" Cahul	13,7	737,1	14,7
15	Î.M. "Apă-Canal" Cantemir	3,5	76,4	6,0
16	Î.M. "Apă-Canal" Taraclia	6,9	78,2	3,1
17	Î.M. "Apă-Canal" Edineț	5,5	273,6	13,6
18	Î.M. "GCL" Briceni	10,0	81,5	2,2
19	Î.M. "Apă-Canal" Dondușeni	2,4	81,6	9,3
20	Î.M. "Apă-Canal" Basarabeasca	1,3	204,2	43,0
21	Î.M. "Apă-Canal Service Leova"	4,7	76,5	4,5
22	Î.M. "Amen-Ver" Hîncești	2,7	184,1	18,7
23	Î.M. Regia "Apă-Canal" Orhei	10,0	805,6	22,1
24	Î.M. "Apă-Canal" Telenești	3,1	84,5	7,5
25	Î.M. Regia "Apă-Șoldănești"	0,0	0,0	0,0
26	Î.M. "Apă-Canal" Drochia	3,5	186,2	14,6
27	Î.M. "Servicii-Comunale" Florești	5,3	246,4	12,7
28	Î.M. "DAC" Soroca	10,3	473,2	12,6
29	Î.L.S "Aeva-Nord" Soroca	0,0	0,0	0
30	Î.M. "Apă-Canal" Căușeni	5,7	134,0	6,4
31	Î.M. "Apă-Canal" Ștefan Vodă	1,5	82,7	15,1
32	Î.M. "Apă-Canal" Ungheni	15,0	892,6	16,3
33	Î.M. "GAAC" Nisporeni	1,2	100,3	22,9
34	Î.M. "GCL" Călărași	7,2	136,9	5,2
35	Î.M. "Cy-Kanal" Comrat	5,7	359,8	17,3
36	S.A. "Apă-Termo" Ceadr-Lunga	7,0	135,0	5,3
37	Î.M. "Apă-Canal" Vulcănești	3,8	41,7	3,0
38	Î.M. "SCL" Rezina	0,0	180,2	0
39	Î.M. "GCL" Ocnîța	0,3	40,4	36,9
40	Î.M. "Apă-Canal" Cimișlia	0,0	0,0	0
	<b>Total:</b>	<b>660,3</b>	<b>66512,9</b>	<b>27,6</b>
	fără S.A. "Apă-Canal Chișinău"	<b>213,4</b>	<b>13847,0</b>	<b>17,8</b>

Tabelul Nr.14 (1-1)

Volumele de ape uzate evacuate în sistemul de canalizare în anul 2010-2011								
Объемы поступающих сточных вод в 2010-2011.								
Denumirea întreprinderilor Наименование	Ape uzate deversate- total Отведено сточных вод, всего				Ape uzate recepționate de la abonați Сточные воды приняты от абонентов			
	(mii m <sup>3</sup> ) (тыс м <sup>3</sup> )			%	(mii m <sup>3</sup> ) (тыс м <sup>3</sup> )			%
	2010	2011	+/-		2010	2011	+/-	
1	2	3	4	5	6	7	8	9
1 S.A. "Apă-Canal Chișinău"	55910,9	52665,9	-3245,0	-5,8	42319,9	41376,3	-943,6	-2,2
2 Î.M. "RCL" Cricova	161,3	176,1	14,8	9,2	161,3	176,1	14,8	9,2
3 Î.M. "RCL" Cioreșcu	81,7	85,7	4,0	4,9	81,7	85,7	4,0	4,9
4 Î.M. "Apă-Canal" Anenii Noi	110,0	115,8	5,8	5,3	110,0	115,8	5,8	5,3
5 Î.M. "Comunservic" Criuleni	67,0	66,8	-0,2	-0,3	67,0	66,8	-0,2	-0,3
6 Î.M. "Apă-Canal" Strășeni	101,1	139,4	38,3	37,9	101,1	139,4	38,3	37,9
7 Î.M. "DC" Cojușna	7,8	15,3	7,5	96,2	7,8	15,3	7,5	96,2
8 Î.M.C. "Floreni-Service"	43,3	48,1	4,8	11,1	43,3	48,1	4,8	11,1
9 Î.M. Regia "Apă-Canal Bălți"	7683,0	7096,8	-586,2	-7,6	3294,2	3247,2	-47,0	-1,4
10 ÎM DPGLC Fălești	130,1	140,3	10,2	7,8	122,6	129,3	6,7	5,5
11 Î.M. "SC Glodeni"	85,2	80,0	-5,2	-6,1	76,6	80,0	3,4	4,4
12 Î.M. "Apă-Canal" Rîșcani	86,7	92,8	6,1	7,0	86,7	92,8	6,1	7,0
13 Î.M. "Apă-Canal" Sîngerei	93,4	97,2	3,8	4,1	93,4	97,2	3,8	4,1
14 Î.M. "Apă-Canal" Cahul	715,8	737,1	21,3	3,0	715,8	737,1	21,3	3,0
15 Î.M. "Apă-Canal" Cantemir	55,5	76,4	20,9	37,7	55,5	61,0	5,5	9,9
16 Î.M. "Apă-Canal" Taraclia	78,2	78,2	0,0	0,0	78,2	78,2	0,0	0,0
17 Î.M. "Apă-Canal" Edineț	341,9	273,6	-68,3	-20,0	341,9	273,6	-68,3	-20,0
18 Î.M. "GCL" Briceni	74,4	81,5	7,1	9,5	74,4	81,5	7,1	9,5
19 Î.M. "Apă-Canal" Dondușeni	81,0	81,6	0,6	0,7	74,4	81,6	7,2	9,7
20 Î.M. "Apă-Canal" Basarabasca	254,5	204,2	-50,3	-19,8	126,5	121,2	-5,3	-4,2
21 Î.M. "Apă-Canal Service Leova"	88,3	76,5	-11,8	-13,4	88,3	76,5	-11,8	-13,4
22 Î.M. "Amen-Ver" Hîncești	188,2	184,1	-4,1	-2,2	188,2	184,1	-4,1	-2,2
23 Î.M. Regia "Apă-Canal" Orhei	719,1	805,6	86,5	12,0	549,3	620,4	71,1	12,9
24 Î.M. "Apă-Canal" Telenești	83,1	84,5	1,4	1,7	43,3	44,4	1,1	2,5
25 Î.M. Regia "Apă-Șoldănești"	0,0	0,0	0,0	0,0	0,0	0,0	0,0	0,0
26 Î.M. "Apă-Canal" Drochia	173,0	186,2	13,2	7,6	173,0	186,2	13,2	7,6
27 Î.M. "Servicii-Comunale" Florești	231,2	246,4	15,2	6,6	231,2	246,4	15,2	6,6
28 Î.M. "DAC" Soroca	447,3	473,2	25,9	5,8	447,3	473,2	25,9	5,8
29 Î.L.S "Acva-Nord" Soroca	0,0	0,0	0,0	0,0	0,0	0,0	0,0	0,0
30 Î.M. "Apă-Canal" Căușeni	140,2	134,0	-6,2	-4,4	140,2	134,0	-6,2	-4,4
31 Î.M. "Apă-Canal" Ștefan Vodă	83,9	82,7	-1,2	-1,4	83,9	82,7	-1,2	-1,4
32 Î.M. "Apă-Canal" Ungheni	863,9	892,6	28,7	3,3	863,9	892,6	28,7	3,3
33 Î.M. "GAAC" Nisporeni	88,6	100,3	11,7	13,2	61,0	58,2	-2,8	-4,6
34 Î.M. "GCL" Călărași	136,5	136,9	0,4	0,3	136,5	136,9	0,4	0,3
35 Î.M. "Cy-Канал" Comrat	479,3	359,8	-119,5	-24,9	160,1	159,8	-0,3	-0,2
36 S.A. "Apă-Termo" Ceadrî-Lunga	116,6	135,0	18,4	15,8	114,3	130,8	16,5	14,4
37 Î.M. "Apă-Canal" Vulcănești	39,2	41,7	2,5	6,4	39,2	41,7	2,5	6,4
38 Î.M. "SCL" Rezina	170,7	180,2	9,5	5,6	170,7	180,2	9,5	5,6
39 Î.M. "GCL" Ocnita	28,9	40,4	11,5	39,8	28,9	40,4	11,5	39,8
40 Î.M. "Apă-Canal" Cimișlia	0,0	0,0	0,0	0,0	0,0	0,0	0,0	0,0
<b>Total:</b>	<b>70240,8</b>	<b>66512,9</b>	<b>-3727,9</b>	<b>-5,3</b>	<b>51551,6</b>	<b>50792,7</b>	<b>-758,9</b>	<b>-1,5</b>
fără S.A. "Apă-Canal Chișinău"	<b>14329,9</b>	<b>13847,0</b>	<b>-482,9</b>	<b>-3,4</b>	<b>9231,7</b>	<b>9416,4</b>	<b>184,7</b>	<b>2,0</b>

Tabelul Nr.15 (1-1)

Structura apelor uzate deversate în sistemul de canalizare în anul 2011							
Структура сбрасываемых сточных вод предприятиями ВК 2011							
Denumirea întreprinderilor Наименование предприятий	Apele uzate deversate - total (mii m3) Отведено сточных вод, тыс. м <sup>3</sup>	Apele uzate recepționate de la abonați (mii m3) Сточные воды принятые от абонентов, тыс. м <sup>3</sup>		Apele uzate recepționate de la populație Сточные воды принятые от населения		Apele uzate tehnologice, pluviale freatice și provenite din dezhgeț Технологические сточные воды дождевые, подземные и талые	
		Total всего	% din totalul apelor uzate % от общего сброса сточных вод	mii m3 тыс. м3	% din totalul apelor uzate % от общего сброса сточных вод	mii m3, тыс.м3	% din totalul apelor uzate % от общего сброса сточных вод
1	2	3	4	5	6	7	8
1 S.A. "Apă-Canal Chișinău"	52665,9	41376,3	78,6	31850,7	60,5	11289,6	21,4
2 Î.M. "RCL" Cricova	176,1	176,1	100,0	99,8	56,7	0	0
3 Î.M. "RCL" Ciorescu	85,7	85,7	100,0	70,2	81,9	0	0
4 Î.M. "Apă-Canal" Anenii Noi	115,8	115,8	100,0	77,1	66,6	0	0
5 Î.M. "Comunservice" Criuleni	66,8	66,8	100,0	44,1	66,0	0	0
6 Î.M. "Apă-Canal" Strășeni	139,4	139,4	100,0	105,7	75,8	0	0
7 Î.M. "DC" Cojușna	15,3	15,3	100,0	0,0	0,0	0	0
8 Î.M.C. "Floreni-Service"	48,1	48,1	100,0	37,2	77,3	0	0
9 Î.M. Regia "Apă-Canal Bălți"	7096,8	3247,2	45,8	2227,8	31,4	3849,6	54,2
10 ÎM DPGLC Fălești	140,3	129,3	92,2	93,1	66,4	11,0	7,8
11 Î.M. "SC Glodeni"	80,0	80,0	100,0	56,9	71,1	0	0
12 Î.M. "Apă-Canal" Riscani	92,8	92,8	100,0	51,5	55,5	0	0
13 Î.M. "Apă-Canal" Singerei	97,2	97,2	100,0	60,6	62,3	0	0
14 Î.M. "Apă-Canal" Cahul	737,1	737,1	100,0	445,3	60,4	0	0
15 Î.M. "Apă-Canal" Cantemir	76,4	61,0	79,8	52,6	68,8	15,4	20,2
16 Î.M. "Apă-Canal" Taraclia	78,2	78,2	100,0	37,4	47,8	0	0
17 Î.M. "Apă-Canal" Edineț	273,6	273,6	100,0	125,6	45,9	0	0
18 Î.M. "GCL" Briceni	81,5	81,5	100,0	56,0	68,7	0	0
19 Î.M. "Apă-Canal" Dondușeni	81,6	81,6	100,0	67,2	82,4	0	0
20 Î.M. "Apă-Canal" Basarabeasca	204,2	121,2	59,4	104,9	51,4	83,0	40,6
21 Î.M. "Apă-Canal Service Leova"	76,5	76,5	100,0	43,3	56,6	0	0
22 Î.M. "Amen-Ver" Hîncești	184,1	184,1	100,0	105,9	57,5	0	0
23 Î.M. Regia "Apă-Canal" Orhei	805,6	620,4	77,0	310,8	38,6	185,2	23,0
24 Î.M. "Apă-Canal" Telenești	84,5	44,4	52,5	24,5	29,0	40,1	47,5
25 Î.M. Regia "Apă-Soldănești"	0	0	0	0	0	0	0
26 Î.M. "Apă-Canal" Drochia	186,2	186,2	100,0	137,6	73,9	0	0
27 Î.M. "Servicii-Comunale" Florești	246,4	246,4	100,0	122,9	49,9	0	0
28 Î.M. "DAC" Soroca	473,2	473,2	100,0	333,5	70,5	0	0
29 Î.L.S. "Aeva-Nord" Soroca	0	0	0	0	0	0	0
30 Î.M. "Apă-Canal" Căușeni	134,0	134,0	100,0	83,8	62,5	0	0
31 Î.M. "Apă-Canal" Ștefan Vodă	82,7	82,7	100,0	60,2	72,8	0	0
32 Î.M. "Apă-Canal" Ungheni	892,6	892,6	100,0	602,2	67,5	0	0
33 Î.M. "GAAC" Nisporeni	100,3	58,2	58,0	35,7	35,6	42,1	42,0
34 Î.M. "GCL" Călărași	136,9	136,9	100,0	84,3	61,6	0	0
35 Î.M. "Cy-Kanaa" Comrat	359,8	159,8	44,4	98,6	27,4	200,0	55,6
36 S.A. "Apă-Termo" Ceadr-Lunga	135,0	130,8	96,9	79,1	58,6	4,2	3,1
37 Î.M. "Apă-Canal" Vulcănești	41,7	41,7	100,0	30,2	72,4	0	0
38 Î.M. "SCL" Rezina	180,2	180,2	100,0	128,7	71,4	0	0
39 Î.M. "GCL" Oenița	40,4	40,4	100,0	33,3	82,4	0	0
40 Î.M. "Apă-Canal" Cimișlia	0	0	0	0	0	0	0
<b>Total:</b>	<b>66512,9</b>	<b>50792,7</b>	<b>76,4</b>	<b>37978,3</b>	<b>57,1</b>	<b>15720,2</b>	<b>23,6</b>
fără S.A. "Apă-Canal Chișinău"	<b>13847,0</b>	<b>9416,4</b>	<b>68,0</b>	<b>6127,6</b>	<b>44,3</b>	<b>4430,6</b>	<b>32,0</b>

Tabelul Nr.16 (1-1)

Evacuarea apelor uzate în comparație cu volumul de captare al apei în anul 2011 Сброс сточных вод в сравнение с забором воды из водосточников за 2011г.								
Denumirea întreprinderilor Наименование предприятий	Apa captată, total mii m <sup>3</sup> Забрано воды всего тыс. м <sup>3</sup>	Apele uzate evacuate total (mii m <sup>3</sup> ) Отведено сточных вод, всего (тыс. м <sup>3</sup> )	Apele uzate în comparație cu apa captată, % Отведено сточных вод в % к забору воды из источников	Apele uzate evacuate, Отведено сточных вод				
				Convențional purificate Нормативно очищенных		Fără purificare Без очистки	Purificate insuficient Недостаточно очищенные	Transmise prin alte sisteme Переданные другим системам
				(mii m <sup>3</sup> ) (тыс. м <sup>3</sup> )	%	(mii m <sup>3</sup> ) (тыс. м <sup>3</sup> )	(mii m <sup>3</sup> ) (тыс. м <sup>3</sup> )	(mii m <sup>3</sup> ) (тыс. м <sup>3</sup> )
1	2	3	4	5	6	7	8	9
1 S.A. "Apă-Canal Chișinău"	77159,0	52665,9	68,3	52625,5	99,9	0,0	40,4	0,0
2 Î.M. "RCL" Cricova	427,3	176,1	41,2	0,0	0,0	0,0	176,1	0,0
3 Î.M. "RCL" Ciocescu	302,0	85,7	28,4	0,0	0,0	0,0	85,7	0,0
4 Î.M. "Apă-Canal" Anenii Noi	436,6	115,8	26,5	0,0	0,0	0,0	115,8	0,0
5 Î.M. "Comunservice" Criuleni	262,7	66,8	25,4	0,0	0,0	0,0	0,0	66,8
6 Î.M. "Apă-Canal" Strășeni	403,1	139,4	34,6	0,0	0,0	139,4	0,0	0,0
7 Î.M. "DC" Cojușna	0,0	15,3	100,0	0,0	0,0	13,7	0,0	1,6
8 Î.M.C. "Floreni-Service"	120,9	48,1	39,8	0,0	0,0	0,0	0,0	48,1
9 Î.M. Regia "Apă-Canal Bălți"	6380,2	7096,8	111,2	7096,8	100,0	0,0	0,0	0,0
10 ÎM DPGLC Fălești	455,5	140,3	30,8	0,0	0,0	0,0	140,3	0,0
11 Î.M. "SC Glodeni"	168,5	80,0	47,5	0,0	0,0	0,0	0,0	80,0
12 Î.M. "Apă-Canal" Rîșcani	235,3	92,8	39,4	0,0	0,0	0,0	92,8	0,0
13 Î.M. "Apă-Canal" Sîngerei	389,7	97,2	24,9	0,0	0,0	0,0	97,2	0,0
14 Î.M. "Apă-Canal" Cahul	2037,5	737,1	36,2	737,1	100,0	0,0	0,0	0,0
15 Î.M. "Apă-Canal" Cantemir	137,7	76,4	55,5	0,0	0,0	0,0	76,4	0,0
16 Î.M. "Apă-Canal" Taraclia	263,5	78,2	29,7	0,0	0,0	0,0	78,2	0,0
17 Î.M. "Apă-Canal" Edineț	1708,0	273,6	16,0	273,6	100,0	0,0	0,0	0,0
18 Î.M. "GCL" Briceni	138,6	81,5	58,8	0,0	0,0	0,0	81,5	0,0
19 Î.M. "Apă-Canal" Dondușeni	176,0	81,6	46,4	0,0	0,0	0,0	81,6	0,0
20 Î.M. "Apă-Canal" Basarabeasca	202,1	204,2	101,0	0,0	0,0	0,0	204,1	0,0
21 Î.M. "Apă-Canal Service Leova"	285,3	76,5	26,8	0,0	0,0	0,0	76,5	0,0
22 Î.M. "Amen-Ver" Hîncești	253,0	184,1	72,8	184,1	100,0	0,0	0,0	0,0
23 Î.M. Regia "Apă-Canal" Orhei	1255,9	805,6	64,1	0,0	0,0	0,0	805,6	0,0
24 Î.M. "Apă-Canal" Telenești	163,7	84,5	51,6	0,0	0,0	0,0	84,5	0,0
25 Î.M. Regia "Apă-Soldănești"	71,5	0,0	0,0	0,0	0,0	0,0	0,0	0,0
26 Î.M. "Apă-Canal" Drochia	637,7	186,2	29,2	186,2	100,0	0,0	0,0	0,0
27 Î.M. "Servicii-Comunale" Florești	741,7	246,4	33,2	246,4	100,0	0,0	0,0	0,0
28 Î.M. "DAC" Soroca	1221,9	473,2	38,7	0,0	0,0	473,2	0,0	0,0
29 Î.L.S. "Acva-Nord" Soroca	7753,4	0,0	0,0	0,0	0,0	0,0	0,0	0,0
30 Î.M. "Apă-Canal" Căușeni	359,4	134,0	37,3	0,0	0,0	0,0	134,0	0,0
31 Î.M. "Apă-Canal" Ștefan Vodă	154,9	82,7	53,4	0,0	0,0	0,0	82,7	0,0
32 Î.M. "Apă-Canal" Ungheni	2455,1	892,6	36,4	0,0	0,0	0,0	892,6	0,0
33 Î.M. "GAAC" Nisporeni	130,3	100,3	77,0	100,3	100,0	0,0	0,0	0,0
34 Î.M. "GCL" Calărași	546,1	136,9	25,1	0,0	0,0	0,0	136,9	0,0
35 Î.M. "Cy-Kanaa" Comrat	1443,3	359,8	24,9	0,0	0,0	0,0	359,8	0,0
36 S.A. "Apă-Termo" Ceadrî-Lunga	422,8	135,0	31,9	0,0	0,0	0,0	135,0	0,0
37 Î.M. "Apă-Canal" Vulcănești	163,7	41,7	25,5	41,7	100,0	0,0	0,0	0,0
38 Î.M. "SCL" Rezina	537,4	180,2	33,5	0,0	0,0	180,2	0,0	0,0
39 Î.M. "GCL" Ocnița	49,4	40,4	81,8	0,0	0,0	0,0	40,6	0,0
40 Î.M. "Apă-Canal" Cimișlia	95,0	0,0	0,0	0,0	0,0	0,0	0,0	0,0
<b>Total:</b>	<b>110145,7</b>	<b>66512,9</b>	<b>60,4</b>	<b>61491,7</b>	<b>92,5</b>	<b>806,5</b>	<b>4018,3</b>	<b>196,5</b>
fără S.A. "Apă-Canal Chișinău"	<b>102392,3</b>	<b>66512,9</b>	<b>65,0</b>	<b>61491,7</b>	<b>92,5</b>	<b>806,5</b>	<b>4018,3</b>	<b>196,5</b>
fără S.A. "Apă-Canal Chișinău" și Î.S. "Acva-Nord" Soroca	<b>25233,3</b>	<b>13847,0</b>	<b>54,9</b>	<b>8866,2</b>	<b>64,0</b>	<b>806,5</b>	<b>3977,9</b>	<b>196,5</b>



Tabelul Nr.17 (1-1)

Indicatorii de calitate al apelor uzate epurate în anii 2010-2011									
Качественные показатели очистки сточных вод за 2010-2011.									
	Denumirea întreprinderilor Наименование предприятий	Apele uzate evacuate - total (mii m3) Отведено сточных вод всего, тыс. м <sup>3</sup>				Convențional purificate (mii m3) Нормативно очищенных сточных вод, тыс. м <sup>3</sup>			
		2010	2011	+/-	%	2010	2011	+/-	%
	1	2	3	4	5	6	7	8	9
1	S.A. "Apă-Canal Chișinău"	55910,9	52665,9	-3245,0	-5,8	55814,5	52625,5	-3189,0	-5,7
2	Î.M. "RCL" Cricova	161,3	176,1	14,8	9,2	0,0	0,0	0,0	0,0
3	Î.M. "RCL" Ciorescu	81,7	85,7	4,0	4,9	0,0	0,0	0,0	0,0
4	Î.M. "Apă-Canal" Anenii Noi	110,0	115,8	5,8	5,3	0,0	0,0	0,0	0,0
5	Î.M. "Comunservic" Criuleni	67,0	66,8	-0,2	-0,3	0,0	0,0	0,0	0,0
6	Î.M. "Apă-Canal" Strășeni	101,1	139,4	38,3	37,9	0,0	0,0	0,0	0,0
7	Î.M. "DC" Cojușna	7,8	15,3	7,5	96,2	0,0	0,0	0,0	0,0
8	Î.M.C. "Floreni-Service"	43,3	48,1	4,8	11,1	0,0	0,0	0,0	0,0
9	Î.M. Regia "Apă-Canal Bălți"	7683,0	7096,8	-586,2	-7,6	7683,0	7096,8	-586,2	-7,6
10	ÎM DPGLC Fălești	130,1	140,3	10,2	7,8	0,0	0,0	0,0	0,0
11	Î.M. "SC Glodeni"	85,2	80,0	-5,2	-6,1	0,0	0,0	0,0	0,0
12	Î.M. "Apă-Canal" Rîscani	86,7	92,8	6,1	7,0	0,0	0,0	0,0	0,0
13	Î.M. "Apă-Canal" Singerei	93,4	97,2	3,8	4,1	0,0	0,0	0,0	0,0
14	Î.M. "Apă-Canal" Cahul	715,8	737,1	21,3	3,0	715,8	737,1	21,3	3,0
15	Î.M. "Apă-Canal" Cantemir	55,5	76,4	20,9	37,7	0,0	0,0	0,0	0,0
16	Î.M. "Apă-Canal" Taraclia	78,2	78,2	0,0	0,0	0,0	0,0	0,0	0,0
17	Î.M. "Apă-Canal" Edineț	341,9	273,6	-68,3	-20,0	205,5	273,6	68,1	33,1
18	Î.M. "GCL" Briceni	74,4	81,5	7,1	9,5	0,0	0,0	0,0	0,0
19	Î.M. "Apă-Canal" Dondușeni	74,4	81,6	7,2	9,7	0,0	0,0	0,0	0,0
20	Î.M. "Apă-Canal" Basarabeasca	254,5	204,2	-50,3	-19,8	0,0	0,0	0,0	0,0
21	Î.M. "Apă-Canal Service Leova"	88,3	76,5	-11,8	-13,4	0,0	0,0	0,0	0,0
22	Î.M. "Amen-Ver" Hîncești	188,2	184,1	-4,1	-2,2	188,2	184,1	-4,1	-2,2
23	Î.M. Regia "Apă-Canal" Orhei	719,1	805,6	86,5	12,0	0,0	0,0	0,0	0,0
24	Î.M. "Apă-Canal" Telenești	83,1	84,5	1,4	1,7	0,0	0,0	0,0	0,0
25	Î.M. Regia "Apă-Șoldănești"	0,0	0,0	0,0	0,0	0,0	0,0	0,0	0,0
26	Î.M. "Apă-Canal" Drochia	173,0	186,2	13,2	7,6	173,0	186,2	13,2	7,6
27	Î.M. "Servicii-Comunale" Florești	231,2	246,4	15,2	6,6	231,2	246,4	15,2	6,6
28	Î.M. "DAC" Soroca	447,3	473,2	25,9	5,8	0,0	0,0	0,0	0,0
29	Î.L.S "Acva-Nord" Soroca	447,3	0,0	-447,3	-100,0	0,0	0,0	0,0	0,0
30	Î.M. "Apă-Canal" Căușeni	140,2	134,0	-6,2	-4,4	0,0	0,0	0,0	0,0
31	Î.M. "Apă-Canal" Ștefan Vodă	83,9	82,7	-1,2	-1,4	0,0	0,0	0,0	0,0
32	Î.M. "Apă-Canal" Ungheni	863,9	892,6	28,7	3,3	0,0	0,0	0,0	0,0
33	Î.M. "GAAC" Nisporeni	88,6	100,3	11,7	13,2	88,6	100,3	11,7	13,2
34	Î.M. "GCL" Călărași	136,5	136,9	0,4	0,3	0,0	0,0	0,0	0,0
35	Î.M. "Cy-Kanal" Comrat	479,3	359,8	-119,5	-24,9	0,0	0,0	0,0	0,0
36	S.A. "Apă-Termo" Ceadrî-Lunga	116,6	135,0	18,4	15,8	0,0	0,0	0,0	0,0
37	Î.M. "Apă-Canal" Vulcănești	39,2	41,7	2,5	6,4	39,2	41,7	2,5	6,4
38	Î.M. "SCL" Rezina	170,7	180,2	9,5	5,6	0,0	0,0	0,0	0,0
39	Î.M. "GCL" Ocnîța	28,9	40,4	11,5	39,8	0,0	0,0	0,0	0,0
40	Î.M. "Apă-Canal" Cimișlia	0,0	0,0	0,0	0,0	0,0	0,0	0,0	0,0
	<b>Total:</b>	<b>70681,5</b>	<b>66512,9</b>	<b>-4168,6</b>	<b>-5,9</b>	<b>65139,0</b>	<b>61491,7</b>	<b>-3647,3</b>	<b>-5,6</b>
	fără S.A. "Apă-Canal Chișinău"	<b>14770,6</b>	<b>13847,0</b>	<b>-923,6</b>	<b>-6,3</b>	<b>9324,5</b>	<b>8866,2</b>	<b>-458,3</b>	<b>-4,9</b>

Tabelul Nr.18 (1-1)

Consumul specific al energiei electrice la transportarea și epurarea apelor uzate. Удельные расходы электроэнергии на перекачку и очистку сточных вод.						
	Denumirea întreprinderilor Наименование предприятий	Consumul specific de energie electrică pentru transportarea și epurarea 1 m3 de apă uzată evacuată Удельный расход электроэнергии на 1м <sup>3</sup> отведенных и очищенных сточных вод				
		2007	2008	2009	2010	2011
	1	2	3	4	5	6
1	S.A. "Apă-Canal Chișinău"	0,34	0,33	0,32	0,37	0,41
2	Î.M. "RCL" Cricova	0,08	0,06	0,04	0,03	0,05
3	Î.M. "RCL" Cioreșcu	0,00	0,00	0,00	0,00	0,00
4	Î.M. "Apă-Canal" Anenii Noi	1,86	1,81	1,58	1,40	1,42
5	Î.M. "Comunservice" Criuleni	4,41	0,45	0,44	0,51	0,44
6	Î.M. "Apă-Canal" Strășeni	0,00	0,11	0,27	0,44	0,64
7	Î.M. "DC" Cojușna	0,08	0,18	0,11	0,00	0,00
8	Î.M.C. "Floreni-Service"	0,17	0,14	0,19	0,17	0,33
9	Î.M. Regia "Apă-Canal Bălți"	0,46	0,53	0,48	0,47	0,49
10	ÎM DPGLC Fălești	1,37	1,30	0,99	1,16	0,54
11	Î.M. "SC Glodeni"	0,64	0,68	0,78	0,99	0,78
12	Î.M. "Apă-Canal" Rîșcani	0,97	1,73	1,60	1,14	0,51
13	Î.M. "Apă-Canal" Sîngerei	0,52	0,43	0,39	0,46	0,53
14	Î.M. "Apă-Canal" Cahul	0,53	0,52	0,56	0,54	0,51
15	Î.M. "Apă-Canal" Cantemir	0,00	0,00	0,00	0,00	0,00
16	Î.M. "Apă-Canal" Taraclia	0,72	0,71	0,84	0,61	0,61
17	Î.M. "Apă-Canal" Edineț	0,74	0,91	1,19	0,82	0,95
18	Î.M. "GCL" Briceni	0,93	1,71	1,76	2,07	1,55
19	Î.M. "Apă-Canal" Dondușeni	0,93	1,71	1,76	2,07	0,24
20	Î.M. "Apă-Canal" Basarabeasca	0,42	0,39	0,46	0,55	1,07
21	Î.M. "Apă-Canal Service Leova"	0,73	1,34	1,40	1,45	1,15
22	Î.M. "Amen-Ver" Hîncești	0,94	0,73	0,82	0,69	0,71
23	Î.M. Regia "Apă-Canal" Orhei	0,54	0,49	0,81	0,88	0,61
24	Î.M. "Apă-Canal" Telenești	0,45	0,58	0,42	0,43	0,75
25	Î.M. Regia "Apă-Soldănești"	0,00	0,00	0,00	0,00	0,00
26	Î.M. "Apă-Canal" Drochia	0,65	0,47	0,51	0,51	0,42
27	Î.M. "Servicii-Comunale" Florești	0,82	1,37	1,23	1,28	1,11
28	Î.M. "DAC" Soroca	0,03	0,02	0,02	0,04	0,04
29	Î.I.S "Acva-Nord" Soroca	0,03	0,02	0,02	0,04	0,00
30	Î.M. "Apă-Canal" Căușeni	0,49	0,54	0,77	0,80	0,78
31	Î.M. "Apă-Canal" Ștefan Vodă	0,33	0,66	0,62	0,68	1,00
32	Î.M. "Apă-Canal" Ungheni	0,46	0,52	0,48	0,49	0,46
33	Î.M. "GAAC" Nisporeni	0,54	0,40	0,47	0,52	0,51
34	Î.M. "GCL" Călărași	0,63	0,57	0,77	0,81	0,54
35	Î.M. "Cy-Kanal" Comrat	0,43	0,39	0,42	0,31	0,42
36	S.A. "Apă-Termo" Ceadr-Lunga	1,25	0,94	0,43	0,64	0,43
37	Î.M. "Apă-Canal" Vulcănești	0,37	0,33	0,84	0,35	0,35
38	Î.M. "SCL" Rezina	0,00	0,00	0,00	0,00	0,00
39	Î.M. "GCL" Ocnîța	0,00	0,40	0,13	0,00	0,00
40	Î.M. "Apă-Canal" Cimișlia	0,00	0,34	0,44	0,00	0,00
	<b>Total:</b>	<b>0,37</b>	<b>0,38</b>	<b>0,37</b>	<b>0,41</b>	<b>0,43</b>
	<b>fără S.A. "Apă-Canal Chișinău"</b>	<b>0,51</b>	<b>0,55</b>	<b>0,54</b>	<b>0,53</b>	<b>0,51</b>

**Indicii financiari și economici**  
**Анализ доходов от продаж и финансовых результатов**

Tabelul Nr.1

**DINAMICA VENITURILOR DIN VÎNZĂRI ȘI A REZULTATELOR FINANCIARE PÎNĂ LA IMPOZITARE  
(2010-2011)**

*ДИНАМИКА ЧИСТЫХ ПРОДАЖ И ФИНАНСОВЫХ РЕЗУЛЬТАТОВ ДО НАЛОГООБЛОЖЕНИЯ  
(2010-2011)*

(mii lei)

Nr. crt.		Venituri din vânzări				Rezultatele financiare înainte de impozitare		
		<i>Чистые продажи</i>				<i>Финансовые результаты до налогообложения</i>		
		2010	2011	Rata de:		2010	2011	ritmul sporului
				Temп:				
		creștere (+) reducere (-) роста (+) снижения (-)				темп прироста		
		mii lei		%				
1	2	3	4	5	6	7	8	9
1	S.A. "Apă-Canal Chișinău"	577178,4	575969,3	-1209,1	-0,2	68065,0	72463,0	4398
2	Î.M. "RCL" Cricova	3591,8	4627,1	1035,3	28,8	-1299,7	-313,5	986,2
3	Î.M. "RCL" Ciorescu	1941,2	2191,5	250,3	12,9	622,5	11,1	-611,4
4	Î.M. "Apă-Canal" Anenii Noi	5676,6	5611,3	-65,3	-1,2	-1030,0	-1450,1	-420,1
5	Î.M. "Comunservice" Criuleni	3339,5	3620,9	281,4	8,4	-788,9	-137,4	651,5
6	Î.M. "Apă-Canal" Strășeni	2647,4	3974,1	1326,7	50,1	-73,0	244,4	317,4
7	Î.M. "DC" Cojușna	160,4	421,4	261,0	162,7	-64,4	-4,0	60,4
8	Î.M.C. "Floreni-service"	1050,5	1236,5	186,0	17,7	-597,8	-301,5	296,3
9	Î.M.Regia "Apă-Canal Bălți"	65328,5	72199,6	6871,1	10,5	15077,3	-5242,1	-20319,4
10	Î.M. DPGLC Fălești	6827,1	7331,1	504,0	7,4	-109,3	-608,3	-499,0
11	Î.M. "Servicii Comunale Glodeni"	3595,1	4136,8	541,7	15,1	-136,6	-142,7	-6,1
12	Î.M. "Apă-Canal" Rîșcani	2945,6	3382,0	436,4	14,8	-195,4	75,8	271,2
13	Î.M. "Apă-Canal" Sîngerei	2839,7	2866,5	26,8	0,9	200,3	-201,8	-402,1
14	Î.M. "Apă-Canal" Cahul	13710,3	14546,5	836,2	6,1	-1121,7	-87,6	1034,1
15	Î.M. "Apa-Canal" Cantemir	1467,5	1473,3	5,8	0,4	55,2	-119,9	-175,1
16	Î.M. "Apă-Canal" Taraclia	3108,6	3302,5	193,9	6,2	-932,6	-690,1	242,5
17	Î.M. "Apă-Canal" Edineț	13933,6	-	-13933,6	-100,0	597,2	-	-597,2
18	Î.M. "GCL" Briceni	3071,6	3133,7	62,1	2,0	-173,2	-340,8	-167,6
19	Î.M. "Apă-Canal" Dondușeni	2128,7	2135,4	6,7	0,3	-298,6	-659,2	-360,6
20	Î.M. "Apă-Canal" Basarabasca	2306,6	2296,2	-10,4	-0,5	-229,8	153,0	382,8
21	Î.M. "Apă-Canal Service" Leova	3665,8	3409,8	-256,0	-7,0	-79,0	-460,6	-381,6
22	Î.M. "Amen-Ver" Hîcești	10705,0	10252,9	-452,1	-4,2	-61,8	-120,0	-58,2
23	Î.M. "Regia Apă-Canal" Orhei	13706,5	16537,8	2831,3	20,7	-3275,0	-3902,0	-627,0
24	Î.M. "SCL" Rezina	8011,5	8056,0	44,5	0,6	-680,5	-440,7	239,8
25	Î.M. "Apă-Canal" Telenești	1613,4	1727,0	113,6	7,0	-71,5	-64,0	7,5
26	Î.M. Regia "Apă-Soldănești"	791,9	880,2	88,3	11,2	63,5	2,2	-61,3
27	Î.M. "Apă-Canal" Drochia	4795,1	5237,7	442,6	9,2	-178,2	-512,2	-334
28	S.A. "Servicii Comunale" Florești	13097,8	14770,3	1672,5	12,8	-2534,0	257,6	2791,6
29	Î.M. "DAC" Soroca	11503,4	12567,4	1064,0	9,2	-2592,1	-745,8	1846,3
30	Î.I.S. "Acva Nord"	25176,5	25118,8	-57,7	-0,2	-4634,8	-6859,5	-2224,7
31	Î.M. "Apă-Canal" Căușeni	4711,3	4869,1	157,8	3,3	213,0	16,9	-196,1
32	Î.M. "Apă-Canal" Ștefan Vodă	4191,7	4384,1	192,4	4,6	-1153,7	269,7	1423,4
33	Î.M. "Apă-Canal" Ungheni	12864,7	12960,3	95,6	0,7	-1370,5	-3399,5	-2029,0
34	Î.M. "GAAC" Nisporeni	2310,3	2290,7	-19,6	-0,8	-438,8	-523,9	-85,1
35	Î.M. "GCL" Călărași	5390,3	6356,9	966,6	17,9	-1203,7	-1084,7	119,0
36	Î.M. "Су-Канал" Comrat	7123,8	7363,1	239,3	3,4	-3232,2	-1668,7	1563,5
37	S.A. "Apă-Termo" Ceadrî-Lunga	6033,7	7982,2	1948,5	32,3	-2260,7	-371,6	1889,1
38	Î.M. "Apă-Canal" Vulcănești	1855,5	2159,6	304,1	16,4	-346,4	-107,5	238,9
39	Î.M. "GLC" Ocnița	917,4	1125,6	208,2	22,7	-73,3	-105,0	-31,7
40	Î.M. "Apă-Canal" Cimișlia	464,2	1489,4	1025,2	220,9	-199,0	156,3	355,3
	<b>Total:</b>	<b>855778,5</b>	<b>863994,6</b>	<b>8216,1</b>	<b>1,0</b>	<b>53457,8</b>	<b>42985,3</b>	<b>-10472,5</b>
	<b>Fara Chisinau</b>	<b>278600,1</b>	<b>288025,3</b>	<b>9425,2</b>	<b>3,4</b>	<b>-14607,2</b>	<b>-29477,7</b>	<b>-14870,5</b>

Tabelul Nr.2

## DINAMICA VENITURILOR DIN VÎNZĂRI (1998-2011)

## ДИНАМИКА ЧИСТЫХ ПРОДАЖ (1998-2011)

mii lei

Nr. crt.	1998	1999	2000	2001	2002	2003	2004	2005	2006	2007	2008	2009	2010	2011	
1	S.A. "Apă-Canal Chișinău"	173320,3	189574,0	255729,0	292387,0	283600,0	274812,0	274743,2	281599,4	280281,8	359261,3	440947,4	447334,3	577178,4	575969,3
2	Î.M. "RCL" Cricova	1011,0	1330,0	1553,0	1178,0	1124,0	1652,0	1604,9	1616,6	1924,6	2131,9	2256,4	3306,9	3591,8	4627,1
3	Î.M. "RCL" Ciorescu	-	-	-	-	510,0	781,0	841,2	879,2	1044,2	1374,1	1648,0	1785,2	1941,2	2191,5
4	Î.M. "Apă-Canal" Anenii Noi	870,3	2482,9	1889,0	1432,0	1484,0	1604,0	2122,5	2221,8	2867,6	3059,2	4149,1	5690,5	5676,6	5611,3
5	Î.M. "Comunservice" Criuleni	1482,3	1159,2	1617,0	1578,0	1134,0	1232,0	1650,4	1856,9	2151,7	3165,2	3625,4	3334,6	3339,5	3620,9
6	Î.M. "Apă-Canal" Strășeni	577,2	959,5	809,0	833,0	1092,0	695,0	618,8	712,2	777,8	970,0	1641,0	2245,9	2647,7	3974,1
7	Î.M. "DC" Cojușna	290,5	167,8	188,0	178,0	125,0	355,0	336,4	332,1	205,4	147,7	190,8	214,4	160,4	421,4
8	Î.M.C. "Floreni-service"	163,0	253,1	238,0	273,0	285,0	267,0	387,1	557,2	679,0	653,3	889,9	953,8	1050,5	1236,5
9	Î.M. Regia "Apă-Canal Bălți"	23870,7	22032,9	28132,0	29157,0	32713,0	34067,0	33663,0	30878,0	31796,9	38057,3	55949,1	55834,0	65328,5	72199,6
10	Î.M. DPGLC Fălești	980,9	1075,2	613,0	559,0	631,0	799,0	1844,3	2401,6	3056,3	4659,7	5335,8	5373,4	6827,1	7331,1
11	Î.M. "Servicii Comunale Glodeni"	1815,6	2614,9	1384,0	1061,0	717,0	930,0	1109,0	1108,9	1332,1	1894,7	2929,5	2993,7	3595,1	4136,8
12	Î.M. "Apă-Canal" Rîșcani	1133,6	1470,5	922,0	1030,0	1085,0	1078,0	964,9	1570,5	1623,9	2023,0	2310,6	2594,3	2945,6	3382,0
13	Î.M. "Apă-Canal" Singerei	740,0	844,1	802,0	627,0	792,0	596,0	875,2	927,4	1247,5	1729,2	2212,3	2461,5	2839,7	2866,5
14	Î.M. "Apă-Canal" Cahul	3401,5	4795,1	3991,0	3609,0	4958,0	5713,0	6926,1	6857,0	9342,3	9917,6	12636,3	15300,0	13710,3	14546,5
15	Î.M. "Apa-Canal" Cantemir	858,9	1569,9	678,0	450,0	318,0	364,0	344,4	367,5	437,6	600,1	806,2	1182,5	1467,5	1473,3
16	Î.M. "Apă-Canal" Taraclia	1101,9	1295,0	1290,0	1142,0	1470,0	1333,0	1473,9	1527,2	2268,9	2746,5	3191,2	2650,7	3108,6	3302,5
17	Î.M. "Apă-Canal" Edineț	7566,6	9616,4	6868,0	6359,0	6663,0	6398,0	8170,3	6979,8	9041,6	10805,6	12388,2	12368,5	13933,6	-
18	Î.M. "GCL" Briceni	1640,0	1898,0	959,0	898,0	767,0	674,0	953,2	1171,8	1456,6	1870,2	2627,2	2670,0	5071,6	3133,7
19	Î.M. "Apă-Canal" Dondușeni	730,6	639,2	708,0	654,0	722,0	686,0	1159,2	1147,3	950,9	1286,8	1719,1	1903,4	2128,7	2135,4
20	Î.M. "Apă-Canal" Basarabasca	1250,2	1762,3	2214,0	1432,0	2004,0	2336,0	1142,3	2036,1	2323,5	2525,7	2772,0	2524,4	2306,6	2296,2
21	Î.M. "Apă-Canal Service" Leova	1152,0	1112,0	1347,0	1090,0	1159,0	1443,0	1628,2	1859,3	2146,7	3114,9	3079,0	3260,8	3665,8	3409,8
22	Î.M. "Amen-Ver" Hîcești	1241,0	1101,0	1430,0	1731,0	1613,0	2028,0	2462,2	3154,9	3971,8	5009,6	9693,2	8746,1	10705,0	10252,9
23	Î.M. "Regia Apă-Canal" Orhei	3226,6	4571,9	5218,0	5748,0	5116,0	5922,0	6224,9	6633,4	8781,0	10537,9	13547,4	13247,5	13706,5	16537,8
24	Î.M. "SCL" Rezina	3207,0	3982,3	1872,0	2149,0	1896,0	2609,0	3381,8	3296,7	3347,3	4633,8	3783,1	6529,8	8011,5	8056,0
25	Î.M. "Apă-Canal" Telenești	414,9	238,0	335,0	498,0	473,0	512,0	560,3	445,4	804,9	1005,5	1159,7	1433,1	1631,4	1727,0
26	Î.M. Regia "Apă-Soldănești"	222,8	362,5	476,0	588,0	407,0	538,0	604,7	482,9	268,1	985,2	0,0	572,8	791,9	880,2
27	Î.M. "Apă-Canal" Drochia	2235,8	2408,6	1251,0	1571,0	1478,0	1593,0	1476,7	1819,3	2878,2	3125,5	4163,2	4781,5	4795,1	5237,7
28	S.A. "Servicii Comunale" Florești	2426,0	2086,0	2099,0	2059,0	2392,0	3977,0	4264,7	4757,2	8255,4	11893,4	13612,1	13368,7	13097,8	14770,3
29	Î.M. "DAC" Soroca	4186,0	4073,0	3333,0	4303,0	3810,0	3308,0	3418,0	4196,3	4435,1	6381,6	10929,2	9880,0	11503,4	12567,4
30	Î.I.S. "Acva Nord"	-	-	-	-	-	-	-	-	-	17650,4	28827,0	28826,4	2517,6	25118,8
31	Î.M. "Apă-Canal" Căușeni	1440,1	2038,8	2031,0	3863,0	2384,0	2004,0	1640,2	1927,7	2252,6	2906,8	3874,5	3972,6	4711,3	4869,1
32	Î.M. "Apă-Canal" Ștefan Vodă	1149,6	1429,5	1396,0	1051,0	1085,0	1083,0	872,0	1280,3	1553,9	2883,1	2308,5	3175,0	4191,7	4384,1
33	Î.M. "Apă-Canal" Ungheni	4991,4	6057,1	4458,0	4496,0	4740,0	6245,0	5677,7	6411,3	9662,1	10348,1	12820,5	11780,9	12864,7	12960,3
34	Î.M. "GAAC" Nisporeni	836,9	1043,3	873,0	783,0	925,0	978,0	1294,8	1278,3	1510,1	1602,7	1944,9	2173,9	2310,3	2290,7
35	Î.M. "GCL" Călărași	1203,1	1016,5	1860,0	3113,0	3699,0	2784,0	3200,6	4217,3	3757,3	3632,8	5321,9	4736,7	5390,3	6356,9
36	Î.M. "Су-Канал" Comrat	1311,5	2663,8	4427,0	3166,0	2840,0	2547,0	2496,3	3990,0	4162,5	4808,6	6133,7	6898,3	7123,8	7363,1
37	S.A. "Apă-Termo" Ceadr-Lunga	2067,0	2184,0	2034,0	1665,0	2092,0	2468,0	2022,3	2587,7	5539,5	5471,4	6158,8	6241,1	6033,7	7982,2
38	Î.M. "Apă-Canal" Vulcănești	679,8	820,0	717,0	547,0	470,0	610,0	737,5	755,3	975,7	1228,5	1547,0	1724,6	1855,5	2159,6
39	Î.M. "GLC" Ocnița	-	-	-	-	-	-	-	-	-	565,6	846,6	843,3	917,4	1125,6
40	Î.M. "Apă-Canal" Cimișlia	-	-	-	-	-	-	-	-	-	-	-	-	464,2	1489,4
	<b>Total:</b>	<b>254796,6</b>	<b>282728,3</b>	<b>345741,0</b>	<b>383258,0</b>	<b>378773,0</b>	<b>377021,0</b>	<b>382893,2</b>	<b>395841,8</b>	<b>419112,4</b>	<b>546664,5</b>	<b>689975,8</b>	<b>704915,1</b>	<b>835137,9</b>	<b>863994,6</b>
	<b>Fara Chisinau</b>	<b>81476,3</b>	<b>93154,3</b>	<b>90012,0</b>	<b>90871,0</b>	<b>95173,0</b>	<b>102209,0</b>	<b>108150,0</b>	<b>114242,4</b>	<b>138830,6</b>	<b>187403,2</b>	<b>249028,4</b>	<b>257580,8</b>	<b>257959,5</b>	<b>288025,3</b>

## Structura veniturilor din vânzări pentru anul 2011

Структура чистых продаж за 2011г.

(mii lei)

Nr. crt.	Venituri din vânzări Доходы от продаж	Inclusiv din: В том числе от:								
		vânzarea de produse finite реализации готовой	vânzarea mărfurilor реализации товаров	prestarea serviciilor, total оказанных услуг, всего	inclusiv: в том числе:			contracte de construcție по строительным подрядам	alte activități другая деятельность	
					aprovizionarea cu apă водоснабжение	canalizare канализация	alte прочие			
										7
1	2	3	4	5	6	7	8	9	10	11
1	S.A. "Apă-Canal Chișinău"	575969,3			575969,3	399001,0	133711,3	43257,0		
2	Î.M. "RCL" Cricova	4627,1			4627,1	1980,0	1539,0	1108,1		
3	Î.M. "RCL" Ciorescu	2191,5			2191,5	1279,0	399,3	513,2		
4	Î.M. "Apă-Canal" Anenii Noi	5611,3			5611,3	3321,6	2025,8	263,9		
5	Î.M. "Comunservic" Criuleni	3620,9			3620,9	1520,8	982,0	1118,1		
6	Î.M. "Apă-Canal" Strășeni	3974,1			3939,4	1961,0	1918,3	60,1		34,7
7	Î.M. "DC" Cojușna	421,4			421,4	-	421,4	-		
8	Î.M.C. "Floreni-service"	1236,5			1236,5	604,7	302,5	329,3		
9	Î.M.Regia "Apă-Canal Bălți"	72199,6			72199,6	46859,8	25339,8	-		
10	Î.M. DPGLC Fălești	7331,1			7331,1	2556,2	1731,5	3043,4		
11	Î.M. "Servicii Comunale Glodeni"	4136,8			4136,8	1880,5	1974,1	282,2		
12	Î.M. "Apă-Canal" Rîșcani	3382,0			3382,0	1881,3	1500,7	-		
13	Î.M. "Apă-Canal" Sîngerei	2866,5		0,8	2821,7	1928,7	893,0	-	18,7	25,3
14	Î.M. "Apă-Canal" Cahul	14546,5		508,8	14037,7	10284,1	3366,6	387,0		
15	Î.M. "Apa-Canal" Cantemir	1473,3			1473,3	1092,3	381,0	-		
16	Î.M. "Apă-Canal" Taraclia	3302,5			3302,5	2047,6	1254,9	-		
17	Î.M. "Apă-Canal" Edineț									
18	Î.M. "GCL" Briceni	3133,7			3133,7	986,7	1087,3	1059,7		
19	Î.M. "Apă-Canal" Dondușeni	2135,4			2106,8	964,6	644,1	498,1		28,6
20	Î.M. "Apă-Canal" Basarabeasca	2296,2			2296,2	965,1	1219,3	111,8		
21	Î.M. "Apă-Canal Service" Leova	3409,8			3081,0	1910,2	905,2	265,6	328,8	
22	Î.M. "Amen-Ver" Hîcești	10252,9	3399,8		6475,6	3511,0	2466,2	498,4	377,5	
23	Î.M. "Regia Apă-Canal" Orhei	16537,8			16537,8	8994,5	6943,3	600,0		
24	Î.M. "SCL" Rezina	8056,0			7486,0	3915,2	664,4	2906,4	570,0	
25	Î.M. "Apă-Canal" Telenești	1727,0			1727,0	984,9	742,1	-		
26	Î.M. Regia "Apă-Soldănești"	880,2			880,2	350,3	-	529,9		
27	Î.M. "Apă-Canal" Drochia	5237,7			5237,7	3360,9	1876,8	-		
28	S.A. "Servicii Comunale" Florești	14770,3		297,1	13287,4	5330,1	4052,0	3905,4	1131,1	54,7
29	Î.M. "DAC" Soroca	12567,4		268,7	12298,7	9896,6	2402,1	-		
30	Î.I.S. "Acva Nord"	25118,8			25118,8	25118,8	-	-		
31	Î.M. "Apă-Canal" Căușeni	4869,1			4869,1	3060,9	1808,2	-		
32	Î.M. "Apă-Canal" Ștefan Vodă	4384,1			4384,1	2056,6	1194,2	1133,3		
33	Î.M. "Apă-Canal" Ungheni	12960,3			12960,3	7794,3	5166,0	-		
34	Î.M. "GAAC" Nisporeni	2290,7			1637,1	907,1	627,4	102,6		653,6
35	Î.M. "GCL" Călărași	6356,9	5,4	3,9	5954,8	3032,4	1484,7	1437,7	384,3	8,5
36	Î.M. "Су-Канал" Comrat	7363,1			7363,1	4664,3	2698,8	-		
37	S.A. "Apă-Termo" Ceadr-Lunga	7982,2			7982,2	4141,3	2501,1	1339,8		
38	Î.M. "Apă-Canal" Vulcănești	2159,6			2159,6	1496,2	663,4	-		
39	Î.M. "GLC" Ocnîța	1125,6			1125,6	448,7	536,6	140,3		
40	Î.M. "Apă-Canal" Cimișlia	1489,4			1415,0	528,4	-	886,6		74,4
	<b>Total:</b>	<b>863994,6</b>	<b>3405,2</b>	<b>1079,3</b>	<b>855819,9</b>	<b>572617,7</b>	<b>217424,4</b>	<b>65777,9</b>	<b>2810,4</b>	<b>879,8</b>
	<b>Fara Chisinau</b>	<b>288025,3</b>	<b>3405,2</b>	<b>1079,3</b>	<b>279850,6</b>	<b>173616,7</b>	<b>83713,1</b>	<b>22520,9</b>	<b>2810,4</b>	<b>879,8</b>

Tabelul Nr.4

## DINAMICA REZULTATELOR FINANCIARE PÎNĂ DE LA IMPOZITARE (1999-2011)

ДИНАМИКА ФИНАНСОВЫХ РЕЗУЛЬТАТОВ ДО НАЛОГООБЛОЖЕНИЯ (1999-2011)

(mii lei)

Nr. crt.		1999	2000	2001	2002	2003	2004	2005	2006	2007	2008	2009	2010	2011
1	2	3	4	5	6	7	8	9	10	11	12	13	14	15
1	S.A. "Apă-Canal Chișinău"	-26199	11096	-13145	-4713	-43283	14398,5	-28633,5	-57787,0	-65877,5	-49016,7	-29077,7	68065,0	72463,0
2	Î.M. "RCL" Cricova	-107	-337,3	-490	84	-217	-305,2	-576,7	-32,5	206,8	255,9	-644,6	-1299,7	-313,5
3	Î.M. "RCL" Ciorescu	-	-	-	-78	-146	-260,9	-97,7	-17,1	-16,4	14,2	7,4	622,5	11,1
4	Î.M. "Apă-Canal" Anenii Noi	-198	-490	-344	-533	-625	-1428,7	-843,3	-472,7	341,8	-818,5	-416,6	-1030,0	-1450,1
5	Î.M. "Comunservice" Criuleni	-440	-144	-364	-186	53	765,2	27,9	-254,8	66,9	2183,1	-4152,5	-788,9	-137,4
6	Î.M. "Apă-Canal" Strășeni	-280	-525	-332	-239	-344	-353,9	-32,0	713,5	2652,1	558,3	1577,2	-73,0	244,4
7	Î.M. "DC" Cojușna	-47	-53	-88	-80	40	-92,9	-35,1	-137,2	317,2	-230,8	-301,1	-64,4	-4,0
8	Î.M.C. "Floreni-service"	-2	-129	88	-136	-196	-156,9	1,1	-7,1	-92,1	-496,9	-615,9	-597,8	-301,5
9	Î.M.Regia "Apă-Canal Bălți"	-7411	-202	-5786	-4722	-2264	-1823,3	-4288,8	-184,7	8885,6	-2200,8	-2751,0	15077,3	-5242,1
10	Î.M. DPGLC Fălești	-120	-106	-240	-313	892	-899,3	-781,7	-666,8	605,3	-428,9	-81,5	-109,3	-608,3
11	Î.M. "Servicii Comunale Glodeni"	-308	-964	-1041	-188	-256	-530,2	-2681,8	-1407,3	-734,7	-59860,2	-1148,4	-136,6	-142,7
12	Î.M. "Apă-Canal" Rîșcani	-112	-327	-14	-504	-58	-625,9	-125,3	-15,9	927,9	1236,1	-286,0	-195,4	75,8
13	Î.M. "Apă-Canal" Sîngerei	-52	-80	-159	-129	-436	-160,7	-226,1	-72,8	463,8	1989,8	-37,4	200,3	-201,8
14	Î.M. "Apă-Canal" Cahul	202	-663	-313	359	-532	-121,9	-643,6	414,2	4272,6	2339,3	-4704,8	-1121,7	-87,6
15	Î.M. "Apa-Canal" Cantemir	24	-538	-257	-366	-415	-647,1	-462,8	-440,9	1233,0	-170,2	132,4	55,2	-119,9
16	Î.M. "Apă-Canal" Taraclia	-132	-219	-324	-495	-405	-276,0	610,3	887,9	1869,6	-848,4	74,6	-932,6	-690,1
17	Î.M. "Apă-Canal" Edineț	-674	-1523	-762	865	4177	-2984,0	-598,5	505,6	5310,5	-1264,6	-896,3	597,2	-
18	Î.M. "GCL" Briceni	145	0,6	-87	-133	-437	-478,4	-44,1	-233,6	-21,3	-206,9	-34,3	-173,2	-340,8
19	Î.M. "Apă-Canal" Dondușeni	-45	-53	-132	-191	-371	-560,3	-496,6	-241,9	1032,1	-429,7	39,4	-298,6	-659,2
20	Î.M. "Apă-Canal" Basarabasca	108	55	-253	24	4	-1238,9	-637,6	-634,5	2961,2	-381,9	465,0	-229,8	153,0
21	Î.M. "Apă-Canal Service" Leova	-272	-344	-11	10	-0,5	-0,8	-110,5	-127,0	-143,5	-288,2	-243,2	-79,0	-460,6
22	Î.M. "Amen-Ver" Hîcești	-273	-30	409	133	-181	-249,1	-193,6	106,9	-493,6	2029,1	-69,2	-61,8	-120,0
23	Î.M. "Regia Apă-Canal" Orhei	-94	-7	167	-363	-5	-530,2	-420,5	486,6	3625,9	3129,8	-6953,0	-3275,0	-3902,0
24	Î.M. "SCL" Rezina	45	-531	-570	-2208	-119	366,2	859,3	-17,9	1028,8	-414,2	682,5	-680,5	-440,7
25	Î.M. "Apă-Canal" Telenești	-419	-351	-335	-130	-265	-432,6	-175,9	-38,2	908,0	672,6	1116,9	-71,5	-64,0
26	Î.M. Regia "Apă-Soldănești"	33	-618	-216	-372	-159	-61,1	-239,2	-149,8	-68,8	0,0	38,2	63,5	2,2
27	Î.M. "Apă-Canal" Drochia	-209	-551	-291	-690	-82	-643,0	273,7	-268,2	643,8	-218,5	-514,7	-178,2	-512,2
28	S.A. "Servicii Comunale" Florești	-691	-608	932	-313	-1231	-581,5	-546,9	-554,1	3663,9	834,5	1337,2	-2534,0	257,6
29	Î.M. "DAC" Soroca	-1810	-1738	-892	-379	-4510	-1091,4	1998,6	-2881,7	2112,4	893,0	-8802,2	-2592,1	-745,8
30	Î.I.S. "Acva Nord"	-	-	-	-	-	-	-	-	-1679,0	-1156,2	1919,9	-4634,8	-6859,5
31	Î.M. "Apă-Canal" Căușeni	101	-594	-1625	-2870	-39091	-365,4	-306,2	11,1	86,2	96,1	-115,6	130,5	16,9
32	Î.M. "Apă-Canal" Ștefan Vodă	-115	-99	-384	-323	-184	-501,3	-365,9	-945,3	1507,6	-876,0	-2484,1	-1153,7	269,7
33	Î.M. "Apă-Canal" Ungheni	32	-80	-12	-306	408	-958,1	-888,3	267,7	-494,9	-820,2	-886,0	-1370,5	-3399,5
34	Î.M. "GAAC" Nisporeni	31	-76	15	-56	52	-263,8	-859,2	-1026,0	2406,0	-486,9	-854,7	-438,8	-523,9
35	Î.M. "GCL" Călărași	-220	-454	-98	111	5905	958,6	-1275,9	-676,6	1144,2	-1228,5	-1181,1	-1203,7	-1084,7
36	Î.M. "Су-Канал" Comrat	27	-1091	-2565	-1806	-2748	-3582,0	-3217,8	-2211,2	-761,1	-2686,9	-3152,7	-3232,2	-1668,7
37	S.A. "Apă-Termo" Ceadrî-Lunga	16	-596	-1013	-424	-361	-744,1	-212,2	-1185,7	426,2	-260,6	-476,1	-2260,7	-371,6
38	Î.M. "Apă-Canal" Vulcănești	-1,3	-267	-380	-336	-172	-205,9	-364,8	-296,5	265,6	-75,2	-449,9	-346,4	-107,5
39	Î.M. "GLC" Ocnița	-	-	-	-	-	-	-	-	-334,0	-295,0	-244,1	-73,3	-105,0
40	Î.M. "Apă-Canal" Cimișlia	-	-	-	-	-	-	-	-	-	-	-	-199,0	156,3
	<b>Total:</b>	<b>-39467,3</b>	<b>-3236,7</b>	<b>-30912,0</b>	<b>-21996,0</b>	<b>-87562,5</b>	<b>-6666,3</b>	<b>-46611,2</b>	<b>-69591,5</b>	<b>-21751,9</b>	<b>-108929,1</b>	<b>-64184,0</b>	<b>53375,3</b>	<b>42985,3</b>
	<b>Fara Chisinau</b>	<b>-13268,3</b>	<b>-14332,7</b>	<b>-17767,0</b>	<b>-17283,0</b>	<b>-44279,5</b>	<b>-21064,8</b>	<b>-17977,7</b>	<b>-11804,5</b>	<b>44125,6</b>	<b>-59912,4</b>	<b>-35106,3</b>	<b>-14689,7</b>	<b>-29477,7</b>

Tabelul Nr.5

## Analiza rezultatelor financiare conform tipului de activitate pentru anul 2010

## Анализ финансовых результатов по видам деятельности за 2010г.

(mii lei)

Nr. crt.		Rezultatul din activitatea operațională Результат от операционной деятельности	Rezultatul din activitatea de investiții Результат от инвестиционной деятельности	Rezultatul din activitatea financiară Результат от финансовой деятельности	Rezultatul din activitatea economico-financiară Результат от финансово-хозяйственной деятельности	Rezultatul excepțional Чрезвычайный результат	Profitul (pierdere) perioadei de gestiune la impozitare Прибыль (убыток) до налогообложения	Profit net (pierdere) Чистая прибыль (убыток)
1	2	3	4	5	6	7	8	9
1	S.A. "Apă-Canal Chișinău"	49490,6	1784,8	21185,0	72460,4	2,6	72463,0	72457,6
2	Î.M. "RCL" Cricova	-563,5	-	250,0	-313,5		-313,5	-313,5
3	Î.M. "RCL" Ciorescu	11,1	-	-	11,1		11,1	11,1
4	Î.M. "Apă-Canal" Anenii Noi	-1450,1	-	-	-1450,1		-1450,1	-1450,1
5	Î.M. "Comunservice" Criuleni	-137,4	-	-	-137,4		-137,4	-137,4
6	Î.M. "Apă-Canal" Strășeni	-1091,6	-2,5	1338,5	244,4		244,4	244,4
7	Î.M. "DC" Cojușna	-4,0	-	-	-4,0		-4,0	-4,0
8	Î.M.C. "Floreni-service"	-281,8	-19,7	-	-301,5		-301,5	-301,5
9	Î.M. Regia "Apă-Canal Bălți"	-5009,9	-	-232,2	-5242,1		-5242,1	-5242,1
10	Î.M. DPGLC Fălești	-504,2	-104,1	-	-608,3		-608,3	-608,3
11	Î.M. "Servicii Comunale Glodeni"	-142,7	-	-	-142,7		-142,7	-142,7
12	Î.M. "Apă-Canal" Rîșcani	81,3	-5,5	-	75,8		75,8	75,8
13	Î.M. "Apă-Canal" Sîngerei	-201,9	0,1	-	-201,8		-201,8	-201,8
14	Î.M. "Apă-Canal" Cahul	-2029,8	-	1942,2	-87,6		-87,6	-87,6
15	Î.M. "Apa-Canal" Cantemir	-119,9	-	-	-119,9		-119,9	-119,9
16	Î.M. "Apă-Canal" Taraclia	-693,9	3,8	-	-690,1		-690,1	-690,1
17	Î.M. "Apă-Canal" Edineț	-	-	-	-		-	-
18	Î.M. "GCL" Briceni	-340,8	-	-	-340,8		-340,8	-340,8
19	Î.M. "Apă-Canal" Dondușeni	-352,8	-306,4	-	-659,2		-659,2	-659,2
20	Î.M. "Apă-Canal" Basarabeasca	-181,8	-	334,8	153,0		153,0	153,0
21	Î.M. "Apă-Canal Service" Leova	-466,9	6,3	-	-460,6		-460,6	-460,6
22	Î.M. "Amen-Ver" Hîcești	-455,3	-294,2	629,5	-120,0		-120,0	-120,0
23	Î.M. "Regia Apă-Canal" Orhei	-5283,3	-0,1	1381,4	-3902,0		-3902,0	-3902,0
24	Î.M. "SCL" Rezina	-442,0	5,2	-	-436,8	-3,9	-440,7	-440,7
25	Î.M. "Apă-Canal" Telenești	-154,3	4,2	86,1	-64,0		-64,0	-64,0
26	Î.M. Regia "Apă-Soldănești"	-319,8	-	322,0	2,2		2,2	2,2
27	Î.M. "Apă-Canal" Drochia	-1107,6	-	595,4	-512,2		-512,2	-512,2
28	S.A. "Servicii Comunale" Florești	235,7	32,6	-10,7	257,6		257,6	257,6
29	Î.M. "DAC" Soroca	-1413,1	-355,2	1022,5	-745,8		-745,8	-745,8
30	Î.I.S. "Acva Nord"	-6859,5	-	-	-6859,5		-6859,5	-6859,5
31	Î.M. "Apă-Canal" Căușeni	10,8	-	6,1	16,9		16,9	16,9
32	Î.M. "Apă-Canal" Ștefan Vodă	-1545,0	-28,7	1843,4	269,7		269,7	269,7
33	Î.M. "Apă-Canal" Ungheni	-3305,7	-9,3	-84,5	-3399,5		-3399,5	-3399,5
34	Î.M. "GAAC" Nisporeni	-523,9	-	-	-523,9		-523,9	-523,9
35	Î.M. "GCL" Călărași	-1684,3	-116,6	716,2	-1084,7		-1084,7	-1084,7
36	Î.M. "Су-Канал" Comrat	-3519,6	-2,5	1853,4	-1668,7		-1668,7	-1668,7
37	S.A. "Apă-Termo" Ceadăr-Lunga	-407,0	35,4	-	-371,6		-371,6	-371,6
38	Î.M. "Apă-Canal" Vulcănești	-117,5	0,0	10,0	-107,5		-107,5	-107,5
39	Î.M. "GLC" Ocnița	-110,5	-29,3	34,8	-105,0		-105,0	-105,0
40	Î.M. "Apă-Canal" Cimișlia	-22,9	-	179,2	156,3		156,3	156,3
	<b>Total:</b>	<b>8985,2</b>	<b>598,3</b>	<b>33403,1</b>	<b>42986,6</b>	<b>-1,3</b>	<b>42985,3</b>	<b>42979,5</b>
	<b>Fara Chisinau</b>	<b>-40505,4</b>	<b>-1186,5</b>	<b>12218,1</b>	<b>-29473,6</b>	<b>-3,9</b>	<b>-29477,7</b>	<b>-29477,9</b>



Tabelul Nr.31

## Analiza rentabilității activității economice (rentabilitatea vânzărilor) în anii 2010-2011

Анализ рентабельности хозяйственной деятельности (рентабельность продаж) в 2010-2011гг.

Nr. crt.		2010			2011		
		Profitul brut (pierdere globală) (mii lei) Валовая прибыль (убытки) (тыс.лей)	Venituri din vânzări (mii lei) Чистые продажи (тыс.лей)	Rentabilitatea (%) Рентабельность (%)	Profitul brut (pierdere globală) (mii lei) Валовая прибыль (убытки) (тыс.лей)	Venituri din vânzări (mii lei) Чистые продажи (тыс.лей)	Rentabilitatea (%) Рентабельность (%)
1	2	3	4	5	6	7	8
1	S.A."Apă-Canal Chișinău"	186848,8	577178,4	32,4	175268,2	575969,3	30,4
2	Î.M. "RCL" Cricova	-1164,7	3591,8	-32,4	-149,5	4627,1	-3,2
3	Î.M. "RCL" Ciorescu	338,3	1941,2	17,4	604,0	2191,5	27,6
4	Î.M."Apă-Canal" Anenii Noi	137,2	5676,6	2,4	-348,1	5611,3	-6,2
5	Î.M. "Comunservice" Criuleni	597,7	3339,5	17,9	-137,4	3620,9	-3,8
6	Î.M."Apă-Canal" Strășeni	347,2	2647,4	13,1	315,1	3974,1	7,9
7	Î.M."DC" Cojușna	35,8	160,4	22,3	329,9	421,4	78,3
8	Î.M.C."Floreni-service"	-296,4	1050,4	-28,2	-59,2	1236,5	-4,8
9	Î.M.Regia "Apă-Canal Bălți"	2057,7	65328,5	3,1	-5242,1	72199,6	-7,3
10	Î.M. DPGLC Fălești	1596,1	6827,1	23,4	1433,1	7331,1	19,5
11	Î.M. "Servicii Comunale Glodeni"	-568,7	3595,1	-15,8	-710,7	4136,8	-17,2
12	Î.M. "Apă-Canal" Rîșcani	430,4	2945,6	14,6	75,8	3382,0	2,2
13	Î.M."Apă-Canal" Sîngerei	976,8	2839,7	34,4	604,3	2866,5	21,1
14	Î.M. "Apă-Canal" Cahul	777,2	13710,3	5,7	992,0	14546,5	6,8
15	Î.M. "Apa-Canal" Cantemir	819,0	1467,5	55,8	-119,9	1473,3	-8,1
16	Î.M."Apă-Canal" Taraclia	327,3	3108,6	10,5	420,5	3302,5	12,7
17	Î.M. "Apă-Canal" Edineț	4375,6	13933,6	31,4	-	-	-
18	Î.M. "GCL" Briceni	690,6	3071,6	22,5	798,8	3133,7	25,5
19	Î.M. "Apă-Canal" Dondușeni	402,4	2128,7	18,9	305,4	2135,4	14,3
20	Î.M. "Apă-Canal" Basarabeasca	243,1	2306,6	10,5	377,8	2296,2	16,5
21	Î.M. "Apă-Canal Service" Leova	390,3	3665,8	10,6	-460,6	3409,8	-13,5
22	Î.M. "Amen-Ver" Hîcești	941,5	10705,0	8,8	1089,4	10252,9	10,6
23	Î.M. "Regia Apă-Canal" Orhei	1331,7	13706,5	9,7	3681,7	16537,8	22,3
24	Î.M. "SCL" Rezina	1395,9	8011,5	17,4	1680,1	8056,0	20,9
25	Î.M. "Apă-Canal" Telenești	407,8	1613,4	25,3	400,8	1727,0	23,2
26	Î.M. Regia "Apă-Soldănești"	7,7	791,9	1,0	2,2	880,2	0,2
27	Î.M. "Apă-Canal" Drochia	148,1	4795,1	3,1	-259,8	5237,7	-5,0
28	S.A."Servicii Comunale" Florești	325,4	13097,8	2,5	3144,9	14770,3	21,3
29	Î.M. "DAC" Soroca	-413,2	11503,4	-3,6	1118,4	12567,4	8,9
30	Î.I.S. "Acva Nord"	2554,1	25176,5	10,1	1684,9	25118,8	6,7
31	Î.M. "Apă-Canal" Căușeni	1646,1	4711,3	34,9	1698,5	4869,1	34,9
32	Î.M."Apă-Canal" Ștefan Vodă	78,5	4191,7	1,9	261,5	4384,1	6,0
33	Î.M. "Apă-Canal" Ungheni	948,8	12864,7	7,4	233,9	12960,3	1,8
34	Î.M. "GAAC" Nisporeni	120,7	2310,3	5,2	-34,6	2290,7	-1,5
35	Î.M. "GCL" Călărași	1715,2	5390,3	31,8	2253,9	6356,9	35,5
36	Î.M. "Су-Канал" Comrat	-2085,7	7123,8	-29,3	-1191,5	7363,1	-16,2
37	S.A. "Apă-Termo" Ceadîr-Lunga	-768,7	6033,7	-12,7	1438,0	7982,2	18,0
38	Î.M. "Apă-Canal" Vulcănești	159,3	1855,5	8,6	488,1	2159,6	22,6
39	Î.M. "GLC" Ocnița	-160,0	917,4	-17,4	118,5	1125,6	10,5
40	Î.M. "Apă-Canal" Cimișlia	7,1	464,2	1,5	156,3	1489,4	10,5
	<b>Total:</b>	<b>207722,0</b>	<b>855778,4</b>	<b>24,3</b>	<b>192262,6</b>	<b>863994,6</b>	<b>22,3</b>
	<b>Fara Chisinau</b>	<b>20873,2</b>	<b>278600,0</b>	<b>7,5</b>	<b>16994,4</b>	<b>288025,3</b>	<b>5,9</b>

Tabelul Nr. 32

## Rentabilitatea economică (rentabilitatea activelor)

Экономическая рентабельность (рентабельность активов)

Nr. crt.	Profitul (pierderea) perioadei de gestiune până la impozitare (mii lei)	Прибыль до налогообложения (тыс.лей)	Active pe termen lung (mii lei) АКТИВЫ (тыс.лей)		Rentabilitatea (%) Рентабельность (%)
			01.01.2011	01.01.2012	
1	2	3	4	5	6
1	S.A."Apă-Canal Chișinău"	72463,0	1383103	1459192	5,10
2	Î.M. "RCL" Cricova	-313,5	59585	59805	-0,53
3	Î.M. "RCL" Ciorescu	11,1	38855	39046	0,03
4	Î.M."Apă-Canal" Anenii Noi	-1450,1	24573	23328	-6,05
5	Î.M. "Comunservice" Criuleni	-137,4	68922	94051	-0,17
6	Î.M."Apă-Canal" Strășeni	244,4	10782	11878	2,16
7	Î.M."DC" Cojușna	-4,0	569	704	-0,63
8	Î.M.C."Floreni-service"	-301,5	11766	11769	-2,56
9	Î.M.Regia "Apă-Canal Bălți"	-5242,1	135173	132566	-3,92
10	Î.M. DPGLC Fălești	-608,3	4222	38097	-2,87
11	Î.M. "Servicii Comunale Glodeni"	-142,7	91697	91787	-0,16
12	Î.M. "Apă-Canal" Rîșcani	75,8	14683	11393	0,58
13	Î.M."Apă-Canal" Sîngerei	-201,8	35589	35402	-0,57
14	Î.M. "Apă-Canal" Cahul	-87,6	51512	53766	-0,17
15	Î.M. "Apa-Canal" Cantemir	-119,9	7119	7049	-1,69
16	Î.M."Apă-Canal" Taraclia	-690,1	19365	17603	-3,73
17	Î.M. "Apă-Canal" Edineț	-	47208	-	-
18	Î.M. "GCL" Briceni	-340,8	24307	18087	-1,61
19	Î.M. "Apă-Canal" Dondușeni	-659,2	55750	4210	-2,20
20	Î.M. "Apă-Canal" Basarabeasca	153,0	2337	2166	6,80
21	Î.M. "Apă-Canal Service" Leova	-460,6	15433	15045	-3,02
22	Î.M. "Amen-Ver" Hîcești	-120,0	17137	22022	-0,61
23	Î.M. "Regia Apă-Canal" Orhei	-3902,0	47534	43096	-8,61
24	Î.M. "SCL" Rezina	-440,7	137878	138045	-0,32
25	Î.M. "Apă-Canal" Telenești	-64,0	7452	7315	-0,87
26	Î.M. Regia "Apă-Soldănești"	2,2	5512	5555	0,04
27	Î.M. "Apă-Canal" Drochia	-512,2	14806	14658	-3,48
28	S.A."Servicii Comunale" Florești	257,6	32574	39265	0,72
29	Î.M. "DAC" Soroca	-745,8	42982	41374	-1,77
30	Î.I.S. "Acva Nord"	-6859,5	114562	117424	-5,91
31	Î.M. "Apă-Canal" Căușeni	16,9	12979	19791	0,10
32	Î.M."Apă-Canal" Ștefan Vodă	269,7	97496	96330	0,28
33	Î.M. "Apă-Canal" Ungheni	-3399,5	23808	30204	-12,59
34	Î.M. "GAAC" Nisporeni	-523,9	26896	30514	-1,83
35	Î.M. "GCL" Călărași	-1084,7	18088	17249	-6,14
36	Î.M. "Су-Канал" Comrat	-1668,7	86244	92091	-1,87
37	S.A. "Apă-Termo" Ceadrî-Lunga	-371,6	122001	121079	-0,31
38	Î.M. "Apă-Canal" Vulcănești	-107,5	18054	17922	-0,60
39	Î.M. "GLC" Ocnîța	-105,0	18114	28906	-0,45
40	Î.M. "Apă-Canal" Cimișlia	156,3	1109	85772	0,36
	<b>Total:</b>	<b>42985,3</b>	<b>2947776</b>	<b>3095556</b>	<b>1,42</b>
	<b>Fara Chisinau</b>	<b>-29477,7</b>	<b>1564673</b>	<b>1636364</b>	<b>-1,84</b>

Tabelul Nr.33

## Volumul mediu net anual al vânzărilor pentru 1 lucrător în anul 2011 comparativ cu anul 2010

Среднегодовой объем чистых продаж на 1 работающего за 2011г. в сравнении с 2010г.

Nr. crt.		2010			2011			Deviere Отклонение	
		Venituri din vânzări (mii lei) Чистые продажи (тыс.лей)	Numărul de salariați (oameni) Численность работающих (чел.)	Venituri din vânzări la un salariat (mii lei) Чистые продажи на 1 работающего (тыс.лей)	Venituri din vânzări (mii lei) Чистые продажи (тыс.лей)	Numărul de salariați (oameni) Численность работающих (чел.)	Venituri din vânzări la un salariat (mii lei) Чистые продажи на 1 работающего (тыс.лей)	(+, -)	%
1	2	3	4	5	6	7	8	9	10
1	S.A. "Apă-Canal Chișinău"	577178,4	1867	309,1	575969,3	1830,0	314,7	5,6	1,8
2	Î.M. "RCL" Cricova	3591,8	76	47,3	4627,1	83,3	55,5	8,2	17,4
3	Î.M. "RCL" Ciorescu	1941,2	31	62,6	2191,5	41,0	53,5	-9,1	-14,6
4	Î.M. "Apă-Canal" Anenii Noi	5676,6	90	63,1	5611,3	90,0	62,3	-0,8	-1,2
5	Î.M. "Comunservice" Criuleni	3339,5	57	58,6	3620,9	52,7	68,7	10,1	17,3
6	Î.M. "Apă-Canal" Strășeni	2647,4	38	69,7	3974,1	46,5	85,5	15,8	22,7
7	Î.M. "DC" Cojușna	160,4	8	20,1	421,4	7,0	60,2	40,2	200,2
8	Î.M.C. "Floreni-service"	1050,4	19	55,3	1236,5	19,0	65,1	9,8	17,8
9	Î.M.Regia "Apă-Canal Bălți"	65328,5	365	179,0	72199,6	384,0	188,0	9,0	5,0
10	Î.M. DPGLC Fălești	6827,1	118	57,9	7331,1	119,3	61,5	3,6	6,3
11	Î.M. "Servicii Comunale Glodeni"	3595,1	71	50,6	4136,8	77,0	53,7	3,1	6,1
12	Î.M. "Apă-Canal" Rîșcani	2945,6	42	70,1	3382,0	39,0	86,7	16,6	23,6
13	Î.M. "Apă-Canal" Sîngerei	2839,7	35	81,1	2866,5	36,7	78,1	-3,0	-3,7
14	Î.M. "Apă-Canal" Cahul	13710,3	170	80,6	14546,5	177,0	82,2	1,6	1,9
15	Î.M. "Apa-Canal" Cantemir	1467,5	26	56,4	1473,3	27,0	54,6	-1,8	-3,3
16	Î.M. "Apă-Canal" Taraclia	3108,6	61	51,0	3302,5	61,0	54,1	3,1	6,2
17	Î.M. "Apă-Canal" Edineț	13933,6	116	120,1	-	-	-	-120,1	-100,0
18	Î.M. "GCL" Briceni	3071,6	60	51,2	3133,7	59,0	53,1	1,9	3,7
19	Î.M. "Apă-Canal" Dondușeni	2128,7	50	42,6	2135,4	49,0	43,6	1,0	2,4
20	Î.M. "Apă-Canal" Basarabeasca	2306,6	48	48,1	2296,2	47,0	48,9	0,8	1,8
21	Î.M. "Apă-Canal Service" Leova	3665,8	60	61,1	3409,8	66,0	51,7	-9,4	-15,4
22	Î.M. "Amen-Vei" Hîcești	10705,0	108	99,1	10252,9	110,0	93,2	-5,9	-6,0
23	Î.M. "Regia Apă-Canal" Orhei	13706,5	189	72,5	16537,8	177,0	93,4	20,9	28,8
24	Î.M. "SCL" Rezina	8011,5	130	61,6	8056,0	112,0	71,4	9,8	15,9
25	Î.M. "Apă-Canal" Telenești	1613,4	29	55,6	1727,0	29,0	59,6	4,0	7,1
26	Î.M. Regia "Apă-Soldănești"	791,9	20	39,6	880,2	22,1	39,8	0,2	0,5
27	Î.M. "Apă-Canal" Drochia	4795,1	62	77,3	5237,7	66,3	79,0	1,7	2,1
28	S.A. "Servicii Comunale" Florești	13097,8	225	58,2	14770,3	211,5	69,8	11,6	19,9
29	Î.M. "DAC" Soroca	11503,4	118	97,5	12567,4	127,0	99,0	1,5	1,6
30	Î.I.S. "Acva Nord"	25176,5	97	259,6	25118,8	94,6	265,5	5,9	2,3
31	Î.M. "Apă-Canal" Căușeni	4711,3	63	74,8	4869,1	59,0	82,5	7,7	10,3
32	Î.M. "Apă-Canal" Ștefan Vodă	4191,7	53	79,1	4384,1	55,3	79,3	0,2	0,3
33	Î.M. "Apă-Canal" Ungheni	12864,7	151	85,2	12960,3	160,0	81,0	-4,2	-4,9
34	Î.M. "GAAC" Nisporeni	2310,3	55	42,0	2290,7	48,0	47,7	5,7	13,6
35	Î.M. "GCL" Călărași	5390,3	109	49,5	6356,9	113,5	56,0	6,5	13,2
36	Î.M. "Су-Канал" Comrat	7123,8	98	72,7	7363,1	89,0	82,7	10,0	13,8
37	S.A. "Apă-Termo" Ceadrî-Lunga	6033,7	96	62,9	7982,2	93,8	85,1	22,2	35,4
38	Î.M. "Apă-Canal" Vulcănești	1855,5	46	40,3	2159,6	45,4	47,6	7,3	18,0
39	Î.M. "GLC" Ocnița	917,4	24	38,2	1125,6	16,0	70,4	32,2	84,2
40	Î.M. "Apă-Canal" Cimișlia	464,2	11	42,2	1489,4	28,8	51,7	9,5	22,5
	<b>Total:</b>	<b>855778,4</b>	<b>5092</b>	<b>168,1</b>	<b>863994,6</b>	<b>4969,8</b>	<b>173,8</b>	<b>5,7</b>	<b>3,4</b>
	<b>Fara Chisinau</b>	<b>278600,0</b>	<b>3225</b>	<b>86,4</b>	<b>288025,3</b>	<b>3139,8</b>	<b>91,7</b>	<b>5,3</b>	<b>6,1</b>

***Analiza stării imobiliare***  
***Анализ имущественного состояния***

Tabelul Nr.6

Analiza stării imobiliare (coeficientul de imobilizare, parte a activelor pe termen lung)

Анализ имущественного состояния (коэффициент иммобилизации, доля долгосрочных активов)

Nr. crt.		2010			2011			2009-2010 (creșterea, reducerea) 2009г. к 2010г. (рост, снижение)
		Active pe termen lung (mii lei) Долгосрочные активы (тыс.лей)	Total activ (mii lei) Всего активы (тыс.лей)	Coeficientul de imobilizare Коэффициент иммобилизации	Active pe termen lung (mii lei) Долгосрочные активы (тыс.лей)	Total activ (mii lei) Всего активы (тыс.лей)	Coeficientul de imobilizare Коэффициент иммобилизации	
1	2	3	4	5	6	7	8	9
1	S.A. "Apă-Canal Chișinău"	820488,6	1383103	0,59	833778,4	1459191,9	0,57	-0,02
2	Î.M. "RCL" Cricova	56400,3	59585	0,95	56852,6	59805,1	0,95	-
3	Î.M. "RCL" Ciorescu	35934,3	38855	0,92	35868,3	39045,5	0,92	-
4	Î.M. "Apă-Canal" Anenii Noi	22792,2	24573	0,93	21730,3	23328,1	0,93	-
5	Î.M. "Comunservice" Criuleni	67592,8	68922	0,98	92702,1	94050,9	0,99	0,01
6	Î.M. "Apă-Canal" Strășeni	9350,6	10782	0,87	10132,1	11878,2	0,85	-0,02
7	Î.M. "DC" Cojușna	68,3	569	0,12	74,8	703,9	0,11	-0,01
8	Î.M.C. "Floreni-service"	11162,4	11766	0,95	11126,0	11769,5	0,95	-
9	Î.M.Regia "Apă-Canal Bălți"	104283,8	135173	0,77	102453,9	132565,9	0,77	-
10	Î.M. DPGLC Fălești	1661,6	4222	0,39	35349,5	38097,3	0,93	0,54
11	Î.M. "Servicii Comunale Glodeni"	90732,1	91697	0,99	90758,5	91787,0	0,99	-
12	Î.M. "Apă-Canal" Rîșcani	14402,9	14683	0,98	10963,3	11393,0	0,96	-0,02
13	Î.M. "Apă-Canal" Sîngerei	35161,0	35589	0,99	35019,2	35402,2	0,99	-
14	Î.M. "Apă-Canal" Cahul	40829,5	51512	0,79	43542,6	53765,7	0,81	0,02
15	Î.M. "Apa-Canal" Cantemir	6690,6	7119	0,94	6649,0	7049,0	0,94	-
16	Î.M. "Apă-Canal" Taraclia	16801,4	19365	0,87	16052,9	17603,5	0,91	0,04
17	Î.M. "Apă-Canal" Edineț	43615,0	47208	0,92	-	-	-	-0,92
18	Î.M. "GCL" Briceni	23181,0	24307	0,95	17048,5	18086,6	0,94	-0,01
19	Î.M. "Apă-Canal" Dondușeni	55474,3	55750	1,00	3927,5	4210,4	0,93	-0,07
20	Î.M. "Apă-Canal" Basarabeasca	1910,4	2337	0,82	1768,6	2166,2	0,82	-
21	Î.M. "Apă-Canal Service" Leova	14050,9	15433	0,91	13887,9	15044,5	0,92	0,01
22	Î.M. "Amen-Ver" Hîcești	14087,7	17137	0,82	18987,1	22021,6	0,86	0,04
23	Î.M. "Regia Apă-Canal" Orhei	38839,2	47534	0,82	37115,7	43095,5	0,86	0,04
24	Î.M. "SCL" Rezina	134939,1	137878	0,98	135228,9	138044,8	0,98	-
25	Î.M. "Apă-Canal" Telenești	7214,3	7452	0,97	7092,4	7314,7	0,97	-
26	Î.M. Regia "Apă-Soldănești"	5363,9	5512	0,97	5393,6	5554,7	0,97	-
27	Î.M. "Apă-Canal" Drochia	13628,4	14806	0,92	13219,8	14657,8	0,90	-0,02
28	S.A. "Servicii Comunale" Florești	27992,1	32574	0,86	32644,7	39264,6	0,83	-0,03
29	Î.M. "DAC" Soroca	39623,8	42982	0,92	37554,6	41374,1	0,91	-0,01
30	Î.I.S. "Acva Nord"	58467,1	114562	0,51	57238,7	117424,0	0,49	-0,02
31	Î.M. "Apă-Canal" Căușeni	12109,1	12979	0,93	18863,0	19790,8	0,95	0,02
32	Î.M. "Apă-Canal" Ștefan Vodă	96136,7	97496	0,99	95108,4	96329,7	0,99	-
33	Î.M. "Apă-Canal" Ungheni	19256,8	23808	0,81	24934,6	30204,3	0,83	0,02
34	Î.M. "GAAC" Nisporeni	25745,1	26896	0,96	29387,2	30513,6	0,96	-
35	Î.M. "GCL" Călărași	16789,0	18088	0,93	15687,7	17249,4	0,91	-0,02
36	Î.M. "Су-Канал" Comrat	84261,1	86244	0,98	89899,1	92090,8	0,98	-
37	S.A. "Apă-Termo" Ceadrî-Lunga	120713,8	122001	0,99	118807,7	121079,1	0,98	-0,01
38	Î.M. "Apă-Canal" Vulcănești	17315,8	18054	0,96	17104,9	17922,0	0,95	-0,01
39	Î.M. "GLC" Ocnița	17721,3	18114	0,98	28324,6	28905,8	0,98	-
40	Î.M. "Apă-Canal" Cimișlia	1038,8	1109	0,94	84243,5	85772,4	0,98	0,04
	<b>Total:</b>	<b>2223827,1</b>	<b>2947776</b>	<b>0,75</b>	<b>2306522,2</b>	<b>3095554,1</b>	<b>0,75</b>	<b>-</b>
	<b>Fara Chisinau</b>	<b>1403338,5</b>	<b>1564673</b>	<b>0,90</b>	<b>1472743,8</b>	<b>1636362,2</b>	<b>0,90</b>	<b>-</b>

Tabelul Nr.7

**COTA DE PROPRIETATE ÎN SCOPURI DE PRODUCȚIE**  
**ДОЛЯ ИМУЩЕСТВА ПРОИЗВОДСТВЕННОГО НАЗНАЧЕНИЯ**

(%)

Nr. crt.		2010					2011					Deviere (+, -) Отклонение (+, -)
		Mijloace fixe Основные средства	Uzura Износ	Stocuri de mărfuri și materiale ТМЗ	Total active Всего активы	Cota de proprietate în scopuri de producție Доля имущества производственного назначения	Mijloace fixe Основные средства	Uzura Износ	Stocuri de mărfuri și materiale ТМЗ	Total active Всего активы	Cota de proprietate în scopuri de producție Доля имущества производственного назначения	
1	2	3	4	5	6	7	8	9	10	11	12	13
1	S.A. "Apă-Canal Chișinău"	1955747	1159084	40399	1383103	60,5	2031094	1226152	35967	1459192	57,6	-2,9
2	Î.M. "RCL" Cricova	71126	16456	53	59585	91,8	71905	16726	52	59805	92,4	0,6
3	Î.M. "RCL" Ciorescu	42424	6490	44	38855	92,6	42424	6556	43	39046	92,0	-0,6
4	Î.M. "Apă-Canal" Anenii Noi	30774	8338	389	24573	92,9	30778	9450	386	23328	93,1	0,2
5	Î.M. "Comunservice" Criuleni	87461	19868	419	68922	98,7	112808	20106	418	94051	99,0	0,3
6	Î.M. "Apă-Canal" Strășeni	8241	4132	1372	10782	50,8	9477	4600	7	11878	41,1	-9,7
7	Î.M. "DC" Cojușna	3852	3803	-	569	8,8	3858	3802	-	704	8,0	-0,8
8	Î.M.C. "Floreni-service"	13408	2245	65	11766	95,5	13390	2264	79	11769	95,2	-0,3
9	Î.M.Regia "Apă-Canal Bălți"	203192	120704	15587	135173	72,6	205325	125543	15237	132566	71,7	-0,9
10	Î.M. DPGLC Fălești	63110	62912	665	4222	20,4	51223	17347	1001	38097	91,5	71,1
11	Î.M. "Servicii Comunale Glodeni"	90964	231	98	91697	99,1	90994	236	73	91787	99,0	-0,1
12	Î.M. "Apă-Canal" Rîșcani	20946	10536	40	14683	71,2	20973	10761	61	11393	90,2	19,0
13	Î.M. "Apă-Canal" Singerei	13356	7324	112	35589	17,3	13356	7466	113	35402	17,0	-0,3
14	Î.M. "Apă-Canal" Cahul	74903	37196	1179	51512	75,5	76730	39936	1405	53766	71,0	-4,5
15	Î.M. "Apa-Canal" Cantemir	12533	6662	120	7119	84,2	12551	6721	130	7049	84,6	0,4
16	Î.M. "Apă-Canal" Taraclia	41958	30989	388	19365	58,6	41613	31378	318	17603	60,0	1,4
17	Î.M. "Apă-Canal" Edineț	73389	4788	1628	47208	57,7	-	-	-	-	-	-57,7
18	Î.M. "GCL" Briceni	27071	3889	99	24307	95,8	21363	4314	103	18087	94,8	-1,0
19	Î.M. "Apă-Canal" Dondușeni	72832	19438	69	55750	95,9	15765	11850	81	4210	94,9	-1,0
20	Î.M. "Apă-Canal" Basarabasca	8140	6477	61	2337	73,8	8153	6632	65	2166	73,2	-0,6
21	Î.M. "Apă-Canal Service" Leova	19908	9814	274	15433	67,2	19818	9893	258	15045	67,7	0,5
22	Î.M. "Amen-Ver" Hîcești	20065	6524	207	17137	80,2	25934	7594	149	22022	84,0	3,8
23	Î.M. "Regia Apă-Canal" Orhei	91816	53762	3385	47534	87,2	91835	56439	3040	43096	89,2	2,0
24	Î.M. "SCL" Rezina	165864	33323	259	137878	96,3	166729	33901	255	138045	96,4	0,1
25	Î.M. "Apă-Canal" Telenești	19429	12382	18	7452	94,8	19425	12407	20	7315	96,2	1,4
26	Î.M. Regia "Apă-Soldănești"	5609	247	40	5512	98,0	5633	270	38	5555	97,2	-0,8
27	Î.M. "Apă-Canal" Drochia	30697	17147	68	14806	92,0	30886	17745	357	14658	92,1	0,1
28	S.A. "Servicii Comunale" Florești	31530	14273	1736	32574	58,3	38505	15420	3058	39265	66,6	8,3
29	Î.M. "DAC" Soroca	67099	27569	1610	42982	95,7	37724	315	1555	41374	94,2	-1,5
30	Î.I.S. "Acva Nord"	58108	10342	317	114562	42,0	125894	68722	529	117424	49,1	7,1
31	Î.M. "Apă-Canal" Căușeni	21485	10355	138	12979	86,8	23119	10942	128	19791	62,2	-24,6
32	Î.M. "Apă-Canal" Ștefan Vodă	104422	16450	106	97496	90,3	105388	18435	132	96330	90,4	0,1
33	Î.M. "Apă-Canal" Ungheni	61119	42934	527	23808	78,6	62329	44447	2426	30204	67,2	-11,4
34	Î.M. "GAAC" Nisporeni	42708	11935	43	26896	114,6	42708	19583	38	30514	75,9	-38,7
35	Î.M. "GCL" Călărași	38220	22221	355	18088	90,4	37954	22750	494	17249	91,0	0,6
36	Î.M. "Cy-Kanal" Comrat	121779	37625	222	86244	97,8	127138	37351	178	92091	97,7	-0,1
37	S.A. "Apă-Termo" Ceadir-Lunga	144878	24887	214	122001	98,5	144841	26169	258	121079	98,2	-0,3
38	Î.M. "Apă-Canal" Vulcănești	23930	7683	94	18054	90,5	23930	7894	95	17922	90,0	-0,5
39	Î.M. "GLC" Ocnîța	29479	13841	112	18114	86,9	40181	13939	113	28906	91,2	4,3
40	Î.M. "Apă-Canal" Cimișlia	2966	1982	22	1109	90,7	111087	84237	176	85772	31,5	-59,2
	<b>Total:</b>	<b>4016538</b>	<b>1906858</b>	<b>72534</b>	<b>2947776</b>	<b>72,5</b>	<b>4154838</b>	<b>2060293</b>	<b>68836</b>	<b>3095556</b>	<b>69,9</b>	<b>-2,6</b>
	<b>Fara Chisinau</b>	<b>2060791</b>	<b>747774</b>	<b>32135</b>	<b>1564673</b>	<b>83,1</b>	<b>2123744</b>	<b>834141</b>	<b>32869</b>	<b>1636364</b>	<b>80,8</b>	<b>-2,3</b>

Tabelul Nr.8

## PARTE DIN PARTEA ACTIVĂ A MIJLOACELOR FIXE

ДОЛЯ АКТИВНОЙ ЧАСТИ ОСНОВНЫХ СРЕДСТВ

(mii lei)

Nr. crt.		2010			2011			Deviere (+, -) Отклонение (+, -)
		Mașini și utilaje Машины и оборудование	Mijloacele fixe, total Всего основные средства	Parte din active Доля активной части	Mașini și utilaje Машины и оборудование	Mijloacele fixe, total Всего основные средства	Parte din active Доля активной части	
1	2	3	4	5	6	7	8	9
1	S.A. "Apă-Canal Chișinău"	1516891	1955747	0,78	1587287	2031094	0,78	-
2	Î.M. "RCL" Cricova	714	71126	0,01	8965	71905	0,12	0,11
3	Î.M. "RCL" Ciorescu	-	42424	-	-	42424	-	-
4	Î.M. "Apă-Canal" Anenii Noi	14866	30774	0,48	14870	30778	0,48	-
5	Î.M. "Comunservic" Criuleni	6151	87761	0,07	6207	112808	0,06	-0,01
6	Î.M. "Apă-Canal" Strășeni	3192	8241	0,39	4065	9477	0,43	0,04
7	Î.M. "DC" Cojușna	-	3852	-	493	3858	0,13	0,13
8	Î.M.C. "Floreni-service"	3807	13408	0,28	3807	13390	0,28	-
9	Î.M.Regia "Apă-Canal Bălți"	114525	203192	0,56	116450	205325	0,57	0,01
10	Î.M. DPGLC Fălești	15819	63110	0,25	15558	51223	0,30	0,05
11	Î.M. "Servicii Comunale Glodeni"	429	90964	0,01	459	90994	0,01	-
12	Î.M. "Apă-Canal" Rîșcani	7395	20946	0,35	7360	20973	0,35	-
13	Î.M. "Apă-Canal" Singerei	11345	13356	0,85	11345	13356	0,85	-
14	Î.M. "Apă-Canal" Cahul	48549	74903	0,65	49988	76730	0,65	-
15	Î.M. "Apa-Canal" Cantemir	1764	12533	0,14	21782	12551	1,74	1,60
16	Î.M. "Apă-Canal" Taraclia	20149	41958	0,48	20032	41613	0,48	-
17	Î.M. "Apă-Canal" Edineț	25184	73389	0,34	-	-	-	-0,34
18	Î.M. "GCL" Briceni	3925	27071	0,14	9809	21363	0,46	0,32
19	Î.M. "Apă-Canal" Dondușeni	3286	72832	0,05	3001	15765	0,19	0,14
20	Î.M. "Apă-Canal" Basarabeasca	3644	8140	0,45	3646	8153	0,45	-
21	Î.M. "Apă-Canal Service" Leova	7648	19908	0,38	7616	19818	0,38	-
22	Î.M. "Amen-Ver" Hîcești	7795	20065	0,39	9032	25934	0,35	-0,04
23	Î.M. "Regia Apă-Canal" Orhei	63974	91816	0,70	63971	91835	0,70	-
24	Î.M. "SCL" Rezina	5900	165864	0,04	5982	166729	0,04	-
25	Î.M. "Apă-Canal" Telenești	5112	19429	0,26	5282	19425	0,27	0,01
26	Î.M. Regia "Apă-Soldănești"	406	5609	0,07	-	5633	-	-0,07
27	Î.M. "Apă-Canal" Drochia	13461	30697	0,44	13650	30886	0,44	-
28	S.A. "Servicii Comunale" Florești	18134	31530	0,58	25126	38505	0,65	0,07
29	Î.M. "DAC" Soroca	42794	67099	0,64	26119	37724	0,69	0,05
30	Î.I.S. "Acva Nord"	236	58108	-	53126	125894	0,42	0,42
31	Î.M. "Apă-Canal" Căușeni	869	21485	0,04	889	23119	0,04	-
32	Î.M. "Apă-Canal" Ștefan Vodă	15447	104422	0,15	16174	105388	0,15	-
33	Î.M. "Apă-Canal" Ungheni	40058	61119	0,66	40085	62329	0,64	-0,02
34	Î.M. "GAAC" Nisporeni	1713	42708	0,04	1713	42708	0,04	-
35	Î.M. "GCL" Călărași	10275	38220	0,27	10145	37954	0,27	-
36	Î.M. "Су-Канал" Comrat	82878	121799	0,68	85095	127138	0,67	-0,01
37	S.A. "Apă-Termo" Ceadr-Lunga	116587	144878	0,80	116633	144841	0,81	0,01
38	Î.M. "Apă-Canal" Vulcănești	11336	23930	0,47	11336	23930	0,47	-
39	Î.M. "GLC" Ocnița	6365	29479	0,22	6352	40181	0,16	-0,06
40	Î.M. "Apă-Canal" Cimișlia	621	2966	0,21	1156	111087	0,01	-0,20
	<b>Total:</b>	<b>2253244</b>	<b>4016858</b>	<b>0,56</b>	<b>2384606</b>	<b>4154838</b>	<b>0,57</b>	<b>0,01</b>
	<b>Fara Chisinau</b>	<b>736353</b>	<b>2061111</b>	<b>0,36</b>	<b>797319</b>	<b>2123744</b>	<b>0,38</b>	<b>0,02</b>

Tabelul Nr.9

**ACTIVELE DE TERMEN LUNG**  
(caracterizarea uzurii a mijloacelor fixe la 01.01.2012)

*ДОЛГОСРОЧНЫЕ АКТИВЫ*  
(характеристика изношенности основных средств на 01.01.2012г.)

(mii lei)

Nr. crt.		Valoarea mijloacelor fixe Стоимость основных средств	Uzura Износ	Valoarea reziduală a activelor fixe Остаточная стоимость основных средств	% uzurii % износа	
1	2	3	4	5	6	
1	S.A."Apă-Canal Chișinău"	2031094	1226152	804942	60,4	
2	Î.M. "RCL" Cricova	71905	16726	55179	23,3	
3	Î.M. "RCL" Ciorescu	42424	6556	35868	15,5	
4	Î.M."Apă-Canal" Anenii Noi	30778	9450	21328	30,7	
5	Î.M. "Comunservice" Criuleni	112808	20106	92702	17,8	
6	Î.M."Apă-Canal" Strășeni	9477	4600	4877	48,5	
7	Î.M."DC" Cojușna	3858	3802	56	98,5	
8	Î.M.C."Floreni-service"	13390	2264	11126	16,9	
9	Î.M.Regia "Apă-Canal Bălți"	205325	125543	79782	61,1	
10	Î.M. DPGLC Fălești	51223	17347	33876	33,9	
11	Î.M. "Servicii Comunale Glodeni"	90994	236	90758	0,3	
12	Î.M. "Apă-Canal" Rîșcani	20973	10761	10212	51,3	
13	Î.M."Apă-Canal" Sîngerei	13356	7466	5890	55,9	
14	Î.M. "Apă-Canal" Cahul	76730	39936	36794	52,0	
15	Î.M. "Apa-Canal" Cantemir	12551	6721	5830	53,5	
16	Î.M."Apă-Canal" Taraclia	41613	31378	10235	75,4	
17	Î.M. "Apă-Canal" Edineț	-	-	-	-	
18	Î.M. "GCL" Briceni	21363	4314	17049	20,2	
19	Î.M. "Apă-Canal" Dondușeni	15765	11850	3915	75,2	
20	Î.M. "Apă-Canal" Basarabasca	8153	6632	1521	81,3	
21	Î.M. "Apă-Canal Service" Leova	19818	9893	9925	49,9	
22	Î.M. "Amen-Ver" Hîcești	25934	7594	18340	29,3	
23	Î.M. "Regia Apă-Canal" Orhei	91835	56439	35396	61,5	
24	Î.M. "SCL" Rezina	166729	33901	132828	20,3	
25	Î.M. "Apă-Canal" Telenești	19425	12407	7018	63,9	
26	Î.M. Regia "Apă-Soldănești"	5633	270	5363	4,8	
27	Î.M. "Apă-Canal" Drochia	30886	17745	13141	57,5	
28	S.A."Servicii Comunale" Florești	38505	15420	23085	40,0	
29	Î.M. "DAC" Soroca	37724	315	37409	0,8	
30	Î.I.S. "Acva Nord"	125894	68722	57172	54,6	
31	Î.M. "Apă-Canal" Căușeni	23119	10942	12177	47,3	
32	Î.M."Apă-Canal" Ștefan Vodă	105388	18435	86953	17,5	
33	Î.M. "Apă-Canal" Ungheni	62329	44447	17882	71,3	
34	Î.M. "GAAC" Nisporeni	42708	19583	23125	45,9	
35	Î.M. "GCL" Călărași	37954	22750	15204	59,9	
36	Î.M. "Су-Канал" Comrat	127138	37351	89787	29,4	
37	S.A. "Apă-Termo" Ceadrî-Lunga	144841	26169	118672	18,1	
38	Î.M. "Apă-Canal" Vulcănești	23930	7894	16036	33,0	
39	Î.M. "GLC" Ocnîța	40181	13939	26242	34,7	
40	Î.M. "Apă-Canal" Cimișlia	111087	84237	26850	75,8	
	<b>Total:</b>	<b>4154838</b>	<b>2060293</b>	<b>2094545</b>	<b>49,6</b>	
	<b>Fara Chisinau</b>	<b>2123744</b>	<b>834141</b>	<b>1289603</b>	<b>39,3</b>	



Tabelul Nr.10

## Analiza uzurii mijloacelor fixe pe categorii la situația 01.01.2012

Анализ изношенности основных средств по группам по состоянию на 01.01.2012г.

(mii lei)

Nr. crt.		Clădiri Здания			Construcții speciale Сооружения			Instalații de transmisie Передаточные устройства			Mijloace de transport Транспортные средства		
		Valoarea mijloacelor fixe Стоимость основных средств	Uzura calculată Начисленный износ	% uzurii % износа	Valoarea mijloacelor fixe Стоимость основных средств	Uzura calculată Начисленный износ	% uzurii % износа	Valoarea mijloacelor fixe Стоимость основных средств	Uzura calculată Начисленный износ	% uzurii % износа	Valoarea mijloacelor fixe Стоимость основных средств	Uzura calculată Начисленный износ	% uzurii % износа
1	2	3	4	5	6	7	8	9	10	11	12	13	14
1	S.A."Apă-Canal Chișinău"	150723	79421	52,7	265195	206698	77,9	1587287	917581	57,8	24073	19704	81,9
2	Î.M. "RCL" Cricova	1299	863	66,4	59366	8318	14,0	8965	6421	71,6	734	408	55,6
3	Î.M. "RCL" Ciorescu	39659	4804	12,1	2758	1752	63,5	-	-	-	-	-	-
4	Î.M."Apă-Canal" Anenii Noi	4438	1061	23,9	10924	2816	25,8	14870	5288	35,6	432	206	47,7
5	Î.M. "Comunservice" Criuleni	94741	11780	12,4	9748	3862	39,6	6207	3084	49,7	1111	980	88,2
6	Î.M."Apă-Canal" Strășeni	2241	1653	73,8	2797	1774	63,4	4065	1064	26,2	374	109	29,1
7	Î.M."DC" Cojușna	3258	3229	99,1	-	-	-	493	478	97,0	107	95	88,8
8	Î.M.C."Floreni-service"	8479	32	0,4	753	697	92,6	3807	1266	33,3	375	227	60,5
9	Î.M.Regia "Apă-Canal Bălți"	52313	9756	18,6	30323	26633	87,8	116450	83854	72,0	6113	5206	85,2
10	Î.M. DPGLC Fălești	8486	2874	33,9	25751	8721	33,9	15558	52689	338,7	1260	427	33,9
11	Î.M. "Servicii Comunale Glodeni"	1756	6	0,3	11111	35	0,3	459	4	0,9	655	2	0,3
12	Î.M. "Apă-Canal" Rîșcani	693	447	64,5	3874	2187	56,5	7360	2958	40,2	47	47	100,0
13	Î.M."Apă-Canal" Sîngerei	212	198	93,4	1617	694	42,9	11345	6403	56,4	182	171	94,0
14	Î.M. "Apă-Canal" Cahul	4275	2537	59,3	19084	16481	86,4	49988	18241	36,5	3395	2651	78,1
15	Î.M. "Apa-Canal" Cantemir	9352	4737	50,7	1226	831	67,8	21782	987	4,5	192	166	86,5
16	Î.M."Apă-Canal" Taraclia	11895	5108	42,9	8886	6285	70,7	20032	19218	95,9	801	769	96,0
17	Î.M. "Apă-Canal" Edineț												
18	Î.M. "GCL" Briceni	2374	419	17,6	7689	1657	21,6	9809	2239	22,8	522	-	-
19	Î.M. "Apă-Canal" Dondușeni	1836	817	44,5	763	728	95,4	3001	2647	88,2	327	198	60,6
20	Î.M. "Apă-Canal" Basarabasca	332	320	96,4	3782	2931	77,5	3646	3117	85,5	316	222	70,3
21	Î.M. "Apă-Canal Service" Leova	4427	1307	29,5	7286	2491	34,2	7616	5817	76,4	428	229	53,5
22	Î.M. "Amen-Ver" Hîcești	5438	1071	19,7	9042	1932	21,4	9032	3415	37,8	2421	1176	48,6
23	Î.M. "Regia Apă-Canal" Orhei	7381	3567	48,3	16986	12557	73,9	63971	37316	58,3	3455	2957	85,6
24	Î.M. "SCL" Rezina	133487	30920	23,2	7095	549	7,7	5982	1626	27,2	1339	806	60,2
25	Î.M. "Apă-Canal" Telenеști	800	571	71,4	13161	9821	74,6	5282	1850	35,0	182	165	90,7
26	Î.M. Regia "Apă-Soldănești"	5663	270	4,8	-	-	-	-	-	0,0	-	-	0,0
27	Î.M. "Apă-Canal" Drochia	14299	4678	32,7	2689	1493	55,5	13650	11350	83,2	247	224	90,7
28	S.A."Servicii Comunale" Florești	4243	1459	34,4	7345	3942	53,7	25126	9181	36,5	1738	813	46,8
29	Î.M. "DAC" Soroca	1639	21	1,3	8433	56	0,7	26119	191	0,7	1500	42	2,8
30	Î.I.S. "Acva Nord"	6913	2534	36,7	65499	24502	37,4	53126	41347	77,8	357	338	94,7
31	Î.M. "Apă-Canal" Căușeni	117	-	-	-	-	-	889	-	-	43	-	-
32	Î.M."Apă-Canal" Ștefan Vodă	77624	18212	23,5	7917	5725	72,3	16174	8059	49,8	3326	2684	80,7
33	Î.M. "Apă-Canal" Ungheni	8663	4175	48,2	11635	9269	79,7	40085	30442	75,9	1946	562	28,9
34	Î.M. "GAAC" Nisporeni	9652	5215	54,0	29840	13380	44,8	1713	597	34,9	969	186	19,2
35	Î.M. "GCL" Călărași	7595	3176	41,8	19197	13896	72,4	10145	4696	46,3	103	91	88,3
36	Î.M. "Су-Канал" Comrat	7162	1468	20,5	33838	11429	33,8	85095	24310	28,6	213	143	67,1
37	S.A. "Apă-Termo" Ceadr-Lunga	3639	1313	36,1	23743	13115	55,2	116633	11054	9,5	764	632	82,7
38	Î.M. "Apă-Canal" Vulcănești	2702	1238	45,8	9388	2944	31,4	11336	3207	28,3	505	505	100,0
39	Î.M. "GLC" Ocnița	307	232	75,6	13086	1410	10,8	6352	5267	82,9	78	51	65,4
40	Î.M. "Apă-Canal" Cimișlia	1663	1059	63,7	1471	1134	77,1	1156	715	61,9	472	457	96,8
	<b>Total:</b>	<b>701776</b>	<b>212548</b>	<b>30,3</b>	<b>753298</b>	<b>422745</b>	<b>56,1</b>	<b>2384606</b>	<b>1327979</b>	<b>55,7</b>	<b>61102</b>	<b>43649</b>	<b>71,4</b>
	<b>Fara Chisinau</b>	<b>551053</b>	<b>133127</b>	<b>24,2</b>	<b>488103</b>	<b>216047</b>	<b>44,3</b>	<b>797319</b>	<b>410398</b>	<b>51,5</b>	<b>37029</b>	<b>23945</b>	<b>64,7</b>

Tabelul Nr.11

**CAPITAL PROPRIU (activelor nete)**  
**ЧИСТЫЕ АКТИВЫ (чистое имущество)**

(mii lei)

Nr. crt.		2010				2011				Deviere (+,-) Отклонение (+,-)
		Total general, activ Всего активы	Datorii pe termen lung Долгосрочные обязательства	Datorii pe termen scurt Краткосрочные обязательства	Capital propriu Чистые активы	Total general, activ Всего активы	Datorii pe termen lung Долгосрочные обязательства	Datorii pe termen scurt Краткосрочные обязательства	Capital propriu Чистые активы	
1	2	3	4	5	6	7	8	9	10	11
1	S.A."Apă-Canal Chișinău"	1383103	175504	203416	1004183	1459192	146377	243272	1069543	65360
2	Î.M. "RCL" Cricova	59585	2410	3795	53380	59805	2803	4248	52754	-626
3	Î.M. "RCL" Ciorescu	38855	83	3532	35258	39046	64	3712	35269	11
4	Î.M."Apă-Canal" Anenii Noi	24573	-	3016	21557	23328	-	3221	20107	-1450
5	Î.M. "Comunservice" Criuleni	68922	456	301	68165	94051	457	325	93270	25105
6	Î.M."Apă-Canal" Strășeni	10762	-	1906	8877	11878	-	2757	9121	244
7	Î.M."DC" Cojușna	569	-	1278	-709	704	-	1417	-713	-4
8	Î.M.C."Floreni-service"	11766	-	2012	9754	11770	-	2317	9453	-299
9	Î.M.Regia "Apă-Canal Bălți"	135173	43188	47171	44814	132566	45471	47522	39573	-5241
10	Î.M. DPGLC Fălești	4222	1769	632	1821	38097	1769	950	35378	33557
11	Î.M. "Servicii Comunale Glodeni"	91697	-	2390	89307	91787	-	2592	89195	-112
12	Î.M. "Apă-Canal" Rîșcani	14683	-	612	14071	11393	-	489	10904	-3167
13	Î.M."Apă-Canal" Sîngerei	35589	29258	333	5999	35402	29258	362	5782	-217
14	Î.M. "Apă-Canal" Cahul	51512	33591	1183	16738	53766	34917	2694	16155	-583
15	Î.M. "Apa-Canal" Cantemir	7119	273	109	6738	7049	258	169	6622	-116
16	Î.M."Apă-Canal" Taraclia	19365	259	2709	16398	17604	259	1637	15708	-690
17	Î.M. "Apă-Canal" Edineț	47208	13	3669	43526	-	-	-	-	-43526
18	Î.M. "GCL" Briceni	24307	-	236	24071	18087	9312	286	8488	-15583
19	Î.M. "Apă-Canal" Dondușeni	55750	281	466	55003	4210	281	668	3262	-51741
20	Î.M. "Apă-Canal" Basarabasca	2337	107	2166	64	2166	98	1998	71	7
21	Î.M. "Apă-Canal Service" Leova	15433	4575	483	10375	15045	4575	555	9914	-459
22	Î.M. "Amen-Ver" Hîcești	17137	-	1615	15522	22022	229	10831	10961	-4561
23	Î.M. "Regia Apă-Canal" Orhei	47534	26750	3402	17382	43096	24861	4261	13974	-3408
24	Î.M. "SCL" Rezina	137878	2972	797	134109	138045	2903	695	134446	337
25	Î.M. "Apă-Canal" Telenești	7452	50	283	7118	7315	1557	256	5502	-1616
26	Î.M. Regia "Apă-Soldănești"	5512	-	146	5366	5555	-	187	5368	2
27	Î.M. "Apă-Canal" Drochia	14806	-	777	14030	14658	-	1094	13564	-466
28	S.A."Servicii Comunale" Florești	32574	3756	4305	24513	39265	11174	3320	24771	258
29	Î.M. "DAC" Soroca	42982	29185	9885	3912	41374	27924	10716	2734	-1178
30	Î.I.S. "Acva Nord"	114562	2	56334	58226	117424	1484	64576	51364	-6862
31	Î.M. "Apă-Canal" Căușeni	13062	12337	1099	-374	19791	18894	1288	-391	-17
32	Î.M."Apă-Canal" Ștefan Vodă	97496	15671	511	81314	96330	14327	417	81585	271
33	Î.M. "Apă-Canal" Ungheni	23808	2551	1242	20014	30204	12050	1579	16575	-3439
34	Î.M. "GAAC" Nisporeni	26896	2186	838	23872	30514	2186	903	27424	3552
35	Î.M. "GCL" Călărași	18088	3537	4029	10522	17249	3135	4799	9315	-1207
36	Î.M. "Су-Канал" Comrat	86244	47	3260	83037	92091	47	4817	87226	4189
37	S.A. "Apă-Termo" Ceadr-Lunga	122001	187	1752	120062	121079	50	1320	119709	-363
38	Î.M. "Apă-Canal" Vulcănești	18054	75	1309	16671	17922	75	1284	16563	-108
39	Î.M. "GLC" Ocnița	18114	2107	1058	14949	28906	2107	1101	25698	10749
40	Î.M. "Apă-Canal" Cimișlia	1109	-	174	936	85772	627	729	84415	83479
	<b>Total:</b>	<b>2947839</b>	<b>393180</b>	<b>374231</b>	<b>2180571</b>	<b>3095556</b>	<b>399529</b>	<b>435364</b>	<b>2260659</b>	<b>80088</b>
	<b>Fara Chisinau</b>	<b>1564736</b>	<b>217676</b>	<b>170815</b>	<b>1176388</b>	<b>1636364</b>	<b>253152</b>	<b>192092</b>	<b>1191116</b>	<b>14728</b>

Tabelul Nr.12

**ACTIVELE NETE CIRCULANTE (mijloace circulante proprii)**  
**ЧИСТЫЕ ТЕКУЩИЕ АКТИВЫ (собственные оборотные средства)**

(mii lei)

Nr. crt.		2010			2011			Deviere (+,-) Отклонение (+,-)
		Active curente Текущие активы	Datorii pe termen scurt Краткосрочные обязательства	Net activele circulante Чистые текущие активы	Active curente Текущие активы	Datorii pe termen scurt Краткосрочные обязательства	Net activele circulante Чистые текущие активы	
1	2	3	4	5	6	7	8	9
1	S.A. "Apă-Canal Chișinău"	562615	203416	359199	625413	243272	382141	22942
2	Î.M. "RCL" Cricova	3185	3795	-610	2952	4248	-1296	-686
3	Î.M. "RCL" Ciorescu	2920	3532	-612	3177	3712	-535	77
4	Î.M. "Apă-Canal" Anenii Noi	1781	3016	-1235	1598	3221	-1623	-388
5	Î.M. "Comunservice" Criuleni	1330	301	1029	1349	325	1024	-5
6	Î.M. "Apă-Canal" Strășeni	1431	1906	-475	1746	2757	-1011	-536
7	Î.M. "DC" Cojușna	501	1278	-777	629	1417	-788	-11
8	Î.M.C. "Floreni-service"	604	2012	-1408	643	2317	-1674	-266
9	Î.M. Regia "Apă-Canal Bălți"	30890	47171	-16281	30112	47522	-17410	-1129
10	Î.M. DPGLC Fălești	2561	632	1929	2748	950	1798	-131
11	Î.M. "Servicii Comunale Glodeni"	964	2390	-1426	1029	2592	-1563	-137
12	Î.M. "Apă-Canal" Rîșcani	280	612	-332	430	489	-59	273
13	Î.M. "Apă-Canal" Sîngerei	428	333	95	383	362	21	-74
14	Î.M. "Apă-Canal" Cahul	10682	1183	9499	10223	2694	7529	-1970
15	Î.M. "Apa-Canal" Cantemir	429	109	320	400	169	231	-89
16	Î.M. "Apă-Canal" Taraclia	2564	2709	-145	1551	1637	-86	59
17	Î.M. "Apă-Canal" Edineț	3592	3669	-77	-	-	-	77
18	Î.M. "GCL" Briceni	1126	236	890	1038	286	752	-138
19	Î.M. "Apă-Canal" Dondușeni	276	466	-190	283	668	-385	-195
20	Î.M. "Apă-Canal" Basarabeasca	427	2166	-1739	398	1998	-1600	139
21	Î.M. "Apă-Canal Service" Leova	1382	483	899	1157	555	602	-297
22	Î.M. "Amen-Ver" Hîcești	3049	1615	1434	3035	10831	-7796	-9230
23	Î.M. "Regia Apă-Canal" Orhei	8695	3402	5293	5980	4261	1719	-3574
24	Î.M. "SCL" Rezina	2941	797	2144	2815	695	2120	-24
25	Î.M. "Apă-Canal" Telenești	237	283	-46	222	256	-34	12
26	Î.M. Regia "Apă-Soldănești"	148	146	2	161	187	-26	-28
27	Î.M. "Apă-Canal" Drochia	1178	777	401	1438	1094	344	-57
28	S.A. "Servicii Comunale" Florești	4582	4305	277	6620	3320	3300	3023
29	Î.M. "DAC" Soroca	3358	9885	-6527	3820	10716	-6896	-369
30	Î.I.S. "Acva Nord"	56095	56334	-239	60185	64576	-4391	-4152
31	Î.M. "Apă-Canal" Căușeni	870	1099	-229	928	1288	-360	-131
32	Î.M. "Apă-Canal" Ștefan Vodă	1359	511	848	1221	417	804	-44
33	Î.M. "Apă-Canal" Ungheni	4551	1242	3309	5270	1579	3691	382
34	Î.M. "GAAC" Nisporeni	1151	838	313	1126	903	223	-90
35	Î.M. "GCL" Călărași	1299	4029	-2730	1562	4799	-3237	-507
36	Î.M. "Су-Канал" Comrat	2083	3260	-1177	2192	4817	-2625	-1448
37	S.A. "Apă-Termo" Ceadr-Lunga	1287	1752	-465	2271	1320	951	1416
38	Î.M. "Apă-Canal" Vulcănești	738	1309	-571	817	1284	-467	104
39	Î.M. "GLC" Ocnița	393	1058	-665	581	1101	-520	145
40	Î.M. "Apă-Canal" Cimișlia	70	174	-104	1529	729	800	904
	<b>Total:</b>	<b>724052</b>	<b>374231</b>	<b>349821</b>	<b>789032</b>	<b>435364</b>	<b>353668</b>	<b>3847</b>
	<b>Fara Chisinau</b>	<b>161437</b>	<b>170815</b>	<b>-9378</b>	<b>163619</b>	<b>192092</b>	<b>-28473</b>	<b>-19095</b>

**Analiza surselor de mijloace a ontreprinderilor**  
**Источники средств предприятия**

Tabelul Nr.13

**II. Analiza surselor de formare și a structurii de capital.**  
**Coeficientul de autofinanțare a activelor (capital propriu) pentru 2010-2011**

*II. Анализ источников формирования и структуры капитала.*  
*Коэффициент самофинансирования активов (собственный капитал) за 2010-2011гг.*

(mii lei)

Nr. crt.		2010			2011			Deviere (+, -) Отклонение (+, -)
		Capital propriu Собственный капитал	Total general, activ Итого валюта баланса	Coeficient de autonomie Коэффициент автономии	Capital propriu Собственный капитал	Total general, activ Итого валюта баланса	Coeficient de autonomie коэффициент автономии	
1	2	3	4	5	6	7	8	9
1	S.A."Apă-Canal Chișinău"	1004183	1383103	0,73	1069543	1459192	0,73	-
2	Î.M. "RCL" Cricova	53380	59585	0,90	52754	59805	0,88	-0,02
3	Î.M. "RCL" Ciorescu	35258	38855	0,91	35269	39046	0,90	-0,01
4	Î.M."Apă-Canal" Anenii Noi	21557	24573	0,88	21107	23328	0,90	0,02
5	Î.M. "Comunservice" Criuleni	68165	68922	0,99	93270	94051	0,99	-
6	Î.M."Apă-Canal" Strășeni	8877	10782	0,82	9121	11878	0,77	-0,05
7	Î.M."DC" Cojușna	-709	569	-1,25	-713	704	-1,01	0,24
8	Î.M.C."Floreni-service"	9754	11766	0,83	9453	11769	0,80	-0,03
9	Î.M.Regia "Apă-Canal Bălți"	44814	135173	0,33	39573	132566	0,30	-0,03
10	Î.M. DPGLC Fălești	1821	4222	0,43	35378	38097	0,93	0,50
11	Î.M. "Servicii Comunale Glodeni"	89307	91697	0,97	89195	91787	0,97	-
12	Î.M. "Apă-Canal" Rîșcani	14071	14683	0,96	10904	11393	0,96	-
13	Î.M."Apă-Canal" Singerei	5999	35589	0,17	5782	35402	0,16	-0,01
14	Î.M. "Apă-Canal" Cahul	16738	51512	0,32	16155	53766	0,30	-0,02
15	Î.M. "Apă-Canal" Cantemir	6738	7119	0,95	6622	7049	0,94	-0,01
16	Î.M."Apă-Canal" Taraclia	16398	19365	0,85	15708	17603	0,89	0,04
17	Î.M. "Apă-Canal" Edineț	43526	47208	0,92	-	-	-	-0,92
18	Î.M. "GCL" Briceni	24071	24307	0,99	8488	18087	0,47	-0,52
19	Î.M. "Apă-Canal" Donușeni	55003	55750	0,99	3262	4210	0,77	-0,22
20	Î.M. "Apă-Canal" Basarabeasca	64	2337	0,03	71	2166	0,03	-
21	Î.M. "Apă-Canal Service" Leova	10375	15433	0,67	9914	15045	0,66	-0,01
22	Î.M. "Amen-Ver" Hîncești	15522	17137	0,91	10961	22022	0,50	-0,41
23	Î.M. "Regia Apă-Canal" Orhei	17382	47534	0,37	13974	43096	0,32	-0,05
24	Î.M. "SCL" Rezina	134109	137878	0,97	134446	138045	0,97	-
25	Î.M. "Apă-Canal" Telenești	7118	7452	0,96	5502	7315	0,75	-0,21
26	Î.M. Regia "Apă-Soldănești"	5366	5512	0,97	5368	5555	0,97	-
27	Î.M. "Apă-Canal" Drochia	14030	14806	0,95	13564	14658	0,93	-0,02
28	S.A."Servicii Comunale" Florești	24513	32574	0,75	24771	39265	0,63	-0,12
29	Î.M. "DAC" Soroca	3912	42982	0,09	2734	41374	0,07	-0,02
30	Î.I.S. "Acva Nord"	58226	114562	0,54	51362	117424	0,44	-0,10
31	Î.M. "Apă-Canal" Căușeni	-456	12979	-0,04	-391	19791	-0,02	0,02
32	Î.M."Apă-Canal" Ștefan Vodă	81314	97496	0,83	81585	96330	0,85	0,02
33	Î.M. "Apă-Canal" Ungheni	20014	23808	0,84	16575	30204	0,55	-0,29
34	Î.M. "GAAC" Nisporeni	23872	26896	0,89	27424	30514	0,90	0,01
35	Î.M. "GCL" Călărași	10522	18088	0,58	9315	17249	0,54	-0,04
36	Î.M. "Су-Канал" Comrat	83037	86244	0,96	87226	92091	0,95	-0,01
37	S.A. "Apă-Termo" Ceadăr-Lunga	120062	122001	0,98	119709	121079	0,99	0,01
38	Î.M. "Apă-Canal" Vulcănești	16671	18054	0,92	16563	17922	0,92	-
39	Î.M. "GLC" Ocnița	14949	18114	0,83	25698	28906	0,89	0,06
40	Î.M. "Apă-Canal" Cimișlia	936	1109	0,84	84416	85772	0,98	0,14
	<b>Total:</b>	<b>2180489</b>	<b>2947776</b>	<b>0,74</b>	<b>2260657</b>	<b>3095556</b>	<b>0,73</b>	<b>-0,01</b>
	<b>Fara Chisinau</b>	<b>1176306</b>	<b>1564673</b>	<b>0,75</b>	<b>1191114</b>	<b>1636364</b>	<b>0,73</b>	<b>-0,02</b>

Tabelul Nr.14

## ANALIZA surselor de mijloace la situația de 01.01.2012 (structura de capital)

Анализ источников средств на 01.01.2012г. (структура капитала)

Nr. crt.		Capital propriu (mii lei) Собственный капитал (тыс.лей)	Datorii pe termen lung (mii lei) Долгосрочные обязательства (тыс.лей)	Datorii pe termen scurt (mii lei) Краткосрочные обязательства (тыс.лей)	Total general activ (mii lei) Валюта баланса (тыс.лей)	Proportia de capital (%) Удельный вес собственного капитала (%)	Proportia de capital datoriei (%) Удельный вес заемных источников (%)
1	2	3	4	5	6	7	8
1	S.A."Apă-Canal Chișinău"	1069543	146377	243272	1459192	73,3	26,7
2	Î.M. "RCL" Cricova	52754	2803	4248	59805	88,2	11,8
3	Î.M. "RCL" Ciorescu	35269	64	3712	39046	90,3	9,7
4	Î.M."Apă-Canal" Anenii Noi	20107	-	3221	23328	86,2	13,8
5	Î.M. "Comunservice" Criuleni	93270	457	325	94051	99,2	0,8
6	Î.M."Apă-Canal" Strășeni	9121	-	2757	11878	76,8	23,2
7	Î.M."DC" Cojușna	-713	-	1417	704	-101,3	201,3
8	Î.M.C."Floreni-service"	9453	-	2317	11769	80,3	19,7
9	Î.M.Regia "Apă-Canal Bălți"	39573	45471	47522	132566	29,9	70,1
10	Î.M. DPGLC Fălești	35378	1769	950	38097	92,9	7,1
11	Î.M. "Servicii Comunale Glodeni"	89195	-	2592	91787	97,2	2,8
12	Î.M. "Apă-Canal" Rîșcani	10904	-	489	11393	95,7	4,3
13	Î.M."Apă-Canal" Sîngerei	5782	29258	362	35402	16,3	83,7
14	Î.M. "Apă-Canal" Cahul	16155	34917	2694	53766	30,0	70,0
15	Î.M. "Apa-Canal" Cantemir	6622	258	169	7049	93,9	6,1
16	Î.M."Apă-Canal" Taraclia	15708	259	1637	17603	89,2	10,8
17	Î.M. "Apă-Canal" Edineț						
18	Î.M. "GCL" Briceni	8488	9312	286	18087	46,9	53,1
19	Î.M. "Apă-Canal" Dondușeni	3262	281	668	4210	77,5	22,5
20	Î.M. "Apă-Canal" Basarabeasca	71	98	1998	2166	3,2	96,8
21	Î.M. "Apă-Canal Service" Leova	9914	4575	555	15045	65,9	34,1
22	Î.M. "Amen-Ver" Hîcești	10961	229	10831	22022	49,8	50,2
23	Î.M. "Regia Apă-Canal" Orhei	13974	24861	4261	43096	32,4	67,6
24	Î.M. "SCL" Rezina	134446	2903	695	138045	97,4	2,6
25	Î.M. "Apă-Canal" Telenești	5502	1557	256	7315	75,2	24,8
26	Î.M. Regia "Apă-Soldănești"	5368	-	187	5555	96,6	3,4
27	Î.M. "Apă-Canal" Drochia	13564	-	1094	14658	92,5	7,5
28	S.A."Servicii Comunale" Florești	24771	11174	3320	39265	63,1	36,9
29	Î.M. "DAC" Soroca	2734	27924	10716	41374	6,6	93,4
30	Î.I.S. "Acva Nord"	51362	1484	64576	117424	43,7	56,3
31	Î.M. "Apă-Canal" Căușeni	-391	18894	1288	19791	-2,0	102,0
32	Î.M."Apă-Canal" Ștefan Vodă	81585	14327	417	96330	84,7	15,3
33	Î.M. "Apă-Canal" Ungheni	16575	12050	1579	30204	54,9	45,1
34	Î.M. "GAAC" Nisporeni	27424	2186	903	30514	89,9	10,1
35	Î.M. "GCL" Călărași	9315	3135	4799	17249	54,0	46,0
36	Î.M. "Су-Канал" Comrat	87226	47	4817	92091	94,7	5,3
37	S.A. "Apă-Termo" Ceadrî-Lunga	119709	50	1320	121079	98,9	1,1
38	Î.M. "Apă-Canal" Vulcănești	16563	75	1284	17922	92,4	7,6
39	Î.M. "GLC" Ocnița	25698	2107	1101	28906	88,9	11,1
40	Î.M. "Apă-Canal" Cimișlia	84416	627	729	85772	98,4	1,6
	<b>Total:</b>	<b>2260659</b>	<b>399529</b>	<b>435364</b>	<b>3095556</b>	<b>73,0</b>	<b>27,0</b>
	<b>Fara Chisinau</b>	<b>1191116</b>	<b>253152</b>	<b>192092</b>	<b>1636364</b>	<b>72,8</b>	<b>27,2</b>

Tabelul Nr.15

**RAPORTUL DINTRE ACTIVE LA NETE ȘI CAPITALUL STATUTAR**  
**СООТНОШЕНИЕ МЕЖДУ ЧИСТЫМИ АКТИВАМИ И УСТАВНЫМ КАПИТАЛОМ**

(mii lei)

Nr. crt.		2011				Raportul dintre activele nete și capitalul propriu Соот. отношение чистых активов и уставного капитала
		Total general activ Всего активы	Datorii pe termen lung Долгосрочные обязательства	Datorii pe termen scurt Краткосрочные обязательства	Capital propriu Уставный капитал	
1	2	3	4	5	6	7
1	S.A. "Apă-Canal Chișinău"	1459192	146377	243272	586915	1,8
2	Î.M. "RCL" Cricova	59805	2803	4248	20	2637,7
3	Î.M. "RCL" Ciorescu	39046	64	3712	8	4408,8
4	Î.M. "Apă-Canal" Anenii Noi	23328	-	3221	2	10053,5
5	Î.M. "Comunservice" Criuleni	94051	457	325	95924	1,0
6	Î.M. "Apă-Canal" Strășeni	11878	-	2757	2505	3,6
7	Î.M. "DC" Cojușna	704	-	1417	69	-10,3
8	Î.M.C. "Floreni-service"	11769	-	2317	-	-
9	Î.M. Regia "Apă-Canal Bălți"	132566	45471	47522	58374	0,7
10	Î.M. DPGLC Fălești	38097	1769	950	3834	9,2
11	Î.M. "Servicii Comunale Glodeni"	91787	-	2592	90994	1,0
12	Î.M. "Apă-Canal" Rîșcani	11393	-	489	11340	1,0
13	Î.M. "Apă-Canal" Sîngerei	35402	29258	362	5174	1,1
14	Î.M. "Apă-Canal" Cahul	53766	34917	2694	14436	1,1
15	Î.M. "Apa-Canal" Cantemir	7049	258	169	7443	0,9
16	Î.M. "Apă-Canal" Taraclia	17603	259	1637	16276	1,0
17	Î.M. "Apă-Canal" Edineț	-	-	-	-	-
18	Î.M. "GCL" Briceni	18087	9312	286	7125	1,2
19	Î.M. "Apă-Canal" Dondușeni	4210	281	668	812	4,0
20	Î.M. "Apă-Canal" Basarabeasca	2166	98	1998	1391	0,1
21	Î.M. "Apă-Canal Service" Leova	15045	4575	555	24	413,1
22	Î.M. "Amen-Ver" Hîcești	22022	229	10831	1055	10,4
23	Î.M. "Regia Apă-Canal" Orhei	43096	24861	4261	18260	0,8
24	Î.M. "SCL" Rezina	138045	2903	695	16834	8,0
25	Î.M. "Apă-Canal" Telenești	7315	1557	256	55	100,0
26	Î.M. Regia "Apă-Soldănești"	5555	-	187	5264	1,0
27	Î.M. "Apă-Canal" Drochia	14658	-	1094	46	294,9
28	S.A. "Servicii Comunale" Florești	39265	11174	3320	13809	1,8
29	Î.M. "DAC" Soroca	41374	27924	10716	18570	0,1
30	Î.I.S. "Acva Nord"	117424	1484	64576	66374	0,8
31	Î.M. "Apă-Canal" Căușeni	19791	18894	1288	3	-144,8
32	Î.M. "Apă-Canal" Ștefan Vodă	96330	14327	417	615	132,7
33	Î.M. "Apă-Canal" Ungheni	30204	12050	1579	25168	0,7
34	Î.M. "GAAC" Nisporeni	30514	2186	903	10	2742,5
35	Î.M. "GCL" Călărași	17249	3135	4799	10128	0,9
36	Î.M. "Су-Канал" Comrat	92091	47	4817	111413	0,8
37	S.A. "Apă-Termo" Ceadr-Lunga	121079	50	1320	9779	12,2
38	Î.M. "Apă-Canal" Vulcănești	17922	75	1284	19548	0,8
39	Î.M. "GLC" Ocnîța	28906	2107	1101	318	80,8
40	Î.M. "Apă-Canal" Cimișlia	85772	627	729	13713	6,2
	<b>Total:</b>	<b>3095556</b>	<b>399529</b>	<b>435364</b>	<b>1233628</b>	<b>1,8</b>
	<b>Fara Chisinau</b>	<b>1636364</b>	<b>253152</b>	<b>192092</b>	<b>646713</b>	<b>1,8</b>

**Analiza cifrei de afaceri a activelor**  
**Анализ оборачиваемости активов**

Tabelul Nr.16

**III. Analiza solvabilității și stabilității financiare**  
**rata curentă de lichiditate (rata de acoperire a lichidității) pentru anii 2010-2011**

*III. Анализ платеспособности и финансовой устойчивости*  
*коэффициент текущей ликвидности (общий коэффициент покрытия ликвидности) за 2010-2011*

(mii lei)

Nr. crt.		2010			2011			% creștere % роста
		Active curente Текущие активы	Datorii pe termen scurt Краткосрочные обязательства	Coefficientul actual de lichiditate Коэффициент текущей ликвидности	Active curente Текущие активы	Datorii pe termen scurt Краткосрочные обязательства	Coefficientul actual de lichiditate Коэффициент текущей ликвидности	
1	2	3	4	5	6	7	8	9
1	S.A. "Apă-Canal Chișinău"	562615	203416	2,77	625414	243272	2,57	-0,20
2	Î.M. "RCL" Cricova	3185	3795	0,84	2953	4248	0,69	-0,15
3	Î.M. "RCL" Ciorescu	2920	3532	0,83	3177	3712	0,86	0,03
4	Î.M. "Apă-Canal" Anenii Noi	1781	3016	0,59	1599	3221	0,50	-0,09
5	Î.M. "Comunservice" Criuleni	1330	301	4,42	1350	325	4,15	-0,27
6	Î.M. "Apă-Canal" Strășeni	1431	1906	0,75	1746	2757	0,63	-0,12
7	Î.M. "DC" Cojușna	501	1278	0,39	629	1417	0,44	0,05
8	Î.M.C. "Floreni-service"	604	2012	0,30	644	2317	0,28	-0,02
9	Î.M. Regia "Apă-Canal Bălți"	30890	47171	0,65	30112	47522	0,63	-0,02
10	Î.M. DPGLC Fălești	2561	632	4,05	2749	950	2,89	-1,16
11	Î.M. "Servicii Comunale Glodeni"	964	2390	0,40	1030	2592	0,40	-
12	Î.M. "Apă-Canal" Rîșcani	280	612	0,46	430	489	0,88	0,42
13	Î.M. "Apă-Canal" Sîngerei	428	333	1,29	383	363	1,06	-0,23
14	Î.M. "Apă-Canal" Cahul	10682	1183	9,03	10223	2694	3,79	-5,24
15	Î.M. "Apa-Canal" Cantemir	429	109	3,94	400	169	2,36	-1,58
16	Î.M. "Apă-Canal" Taraclia	2564	2709	0,95	1551	1637	0,95	-
17	Î.M. "Apă-Canal" Edineț	3592	3669	0,98	-	-	-	-0,98
18	Î.M. "GCL" Briceni	1126	236	4,77	1038	286	3,62	-1,15
19	Î.M. "Apă-Canal" Dondușeni	276	466	0,59	283	668	0,42	-0,17
20	Î.M. "Apă-Canal" Basarabeasca	427	2166	0,20	398	1998	0,20	-
21	Î.M. "Apă-Canal Service" Leova	1382	483	2,86	1157	555	2,08	-0,78
22	Î.M. "Amen-Ver" Hîcești	3049	1615	1,89	3035	10831	0,28	-1,61
23	Î.M. "Regia Apă-Canal" Orhei	8695	3402	2,56	5980	4261	1,40	-1,16
24	Î.M. "SCL" Rezina	2941	797	3,69	2815	695	4,05	0,36
25	Î.M. "Apă-Canal" Telenești	237	283	0,84	222	256	0,87	0,03
26	Î.M. Regia "Apă-Soldănești"	148	146	1,06	161	187	0,86	-0,20
27	Î.M. "Apă-Canal" Drochia	1178	777	1,52	1438	1094	1,31	-0,21
28	S.A. "Servicii Comunale" Florești	4582	4305	1,08	6620	3320	1,99	0,91
29	Î.M. "DAC" Soroca	3358	9885	0,34	3820	10716	0,36	0,02
30	Î.I.S. "Acva Nord"	56095	56334	1,00	60185	64576	0,93	-0,07
31	Î.M. "Apă-Canal" Căușeni	870	1099	0,79	928	1288	0,72	-0,07
32	Î.M. "Apă-Canal" Ștefan Vodă	1359	511	2,66	1221	417	2,93	0,27
33	Î.M. "Apă-Canal" Ungheni	4551	1242	3,66	5270	1579	3,34	-0,32
34	Î.M. "GAAC" Nisporeni	1151	838	1,37	1126	903	1,25	-0,12
35	Î.M. "GCL" Călărași	1299	4029	0,32	1562	4799	0,33	0,01
36	Î.M. "Су-Канал" Comrat	2083	3260	0,64	2192	4817	0,45	-0,19
37	S.A. "Apă-Termo" Ceadâr-Lunga	1287	1752	0,73	2271	1320	1,72	0,99
38	Î.M. "Apă-Canal" Vulcănești	738	1309	0,56	817	1284	0,64	0,08
39	Î.M. "GLC" Ocnița	392	1058	0,37	581	1101	0,53	0,16
40	Î.M. "Apă-Canal" Cimișlia	70	174	0,40	1529	730	2,10	1,70
	<b>Total:</b>	<b>724051</b>	<b>374231</b>	<b>1,93</b>	<b>789035</b>	<b>435366</b>	<b>1,81</b>	<b>-0,12</b>
	<b>Fara Chisinau</b>	<b>161436</b>	<b>170815</b>	<b>0,95</b>	<b>163622</b>	<b>192094</b>	<b>0,85</b>	<b>-0,09</b>

Tabelul Nr.17

**COEFICIENTUL LICHIDITĂȚII ABSOLUTE (2010-2011)**  
**КОЭФФИЦИЕНТ АБСОЛЮТНОЙ ЛИКВИДНОСТИ (2010-2011)**

(mii lei)

Nr. crt.		2010			2011			Deviere (+, -) Отклонение (+, -)
		Mijloace bănești Денежные средства	Datorii pe termen scurt Краткосрочные обязательства	Coefficientul absolut de lichiditate Коэффициент абсолютной ликвидности	Mijloace bănești Денежные средства	Datorii pe termen scurt Краткосрочные обязательства	Coefficientul absolut de lichiditate Коэффициент абсолютной ликвидности	
1	2	3	4	5	6	7	8	9
1	S.A. "Apă-Canal Chișinău"	508	203416	0,002	12430	243272,2	0,051	0,049
2	Î.M. "RCL" Cricova	23	3795	0,006	10	4248,3	0,002	-0,004
3	Î.M. "RCL" Ciorescu	9	3532	0,003	25	3711,8	0,007	0,004
4	Î.M. "Apă-Canal" Anenii Noi	25	3016	0,008	10	3221,2	0,003	-0,005
5	Î.M. "Comunservice" Criuleni	310	301	1,030	377	324,9	1,160	0,130
6	Î.M. "Apă-Canal" Strășeni	17	1906	0,009	251	2757,4	0,091	0,082
7	Î.M. "DC" Cojușna	7	1278	0,005	-	1416,5	-	-0,005
8	Î.M.C. "Floreni-service"	-	2012	-	-	2316,6	-	-
9	Î.M.Regia "Apă-Canal Bălți"	838	47171	0,018	818	47521,6	0,017	-0,001
10	Î.M. DPGLC Fălești	450	632	0,712	184	950,2	0,194	-0,518
11	Î.M. "Servicii Comunale Glodeni"	71	2390	0,029	32	2592,3	0,012	-0,017
12	Î.M. "Apă-Canal" Rîșcani	3	612	0,005	21	489,3	0,043	0,038
13	Î.M. "Apă-Canal" Sîngerei	4	333	0,012	2	362,5	0,006	-0,006
14	Î.M. "Apă-Canal" Cahul	7262	1183	6,139	6324	2693,9	2,348	-3,791
15	Î.M. "Apa-Canal" Cantemir	23	109	0,211	17	169,4	0,100	-0,111
16	Î.M. "Apă-Canal" Taraclia	35	2709	0,013	4	1636,9	0,002	-0,011
17	Î.M. "Apă-Canal" Edineț	20	3669	0,005	-	-	-	-0,005
18	Î.M. "GCL" Briceni	193	236	0,818	156	286,4	0,545	-0,273
19	Î.M. "Apă-Canal" Dondușeni	-	466	-	3	667,8	0,004	0,004
20	Î.M. "Apă-Canal" Basarabasca	5	2166	0,002	1	1997,8	0,001	-0,001
21	Î.M. "Apă-Canal Service" Leova	36	483	0,075	4	555,1	0,007	-0,068
22	Î.M. "Amen-Ver" Hîcești	334	1615	0,207	315	10831,3	0,029	-0,178
23	Î.M. "Regia Apă-Canal" Orhei	637	3402	0,187	411	4261,2	0,096	-0,091
24	Î.M. "SCL" Rezina	284	797	0,356	83	694,8	0,119	-0,237
25	Î.M. "Apă-Canal" Telenești	6	283	0,021	1	255,9	0,004	-0,017
26	Î.M. Regia "Apă-Soldănești"	4	146	0,027	2	186,9	0,011	-0,016
27	Î.M. "Apă-Canal" Drochia	10	777	0,013	5	1094	0,005	-0,008
28	S.A. "Servicii Comunale" Florești	22	4305	0,005	62	3320	0,019	0,014
29	Î.M. "DAC" Soroca	8	9885	0,001	202	10715,7	0,019	0,018
30	Î.I.S. "Acva Nord"	24	56334	-	196	64576,4	0,003	0,003
31	Î.M. "Apă-Canal" Căușeni	12	1099	0,011	12	1287,9	0,009	-0,002
32	Î.M. "Apă-Canal" Ștefan Vodă	4	511	0,008	18	417,3	0,043	0,035
33	Î.M. "Apă-Canal" Ungheni	263	1242	0,212	590	1578,7	0,374	0,162
34	Î.M. "GAAC" Nisporeni	4	838	0,005	1	903	0,001	-0,004
35	Î.M. "GCL" Călărași	4	4029	0,001	43	4799,4	0,009	0,008
36	Î.M. "Су-Канал" Comrat	34	3260	0,010	18	4817,4	0,004	-0,006
37	S.A. "Apă-Termo" Ceafâr-Lunga	148	1752	0,084	238	1319,9	0,180	0,096
38	Î.M. "Apă-Canal" Vulcănești	30	1309	0,023	35	1283,9	0,027	0,004
39	Î.M. "GLC" Ocnița	38	1058	0,036	13	1100,6	0,012	-0,024
40	Î.M. "Apă-Canal" Cimișlia	2	174	0,115	91	729,5	0,125	0,010
	<b>Total:</b>	<b>11707</b>	<b>374231</b>	<b>0,031</b>	<b>23005</b>	<b>435366</b>	<b>0,053</b>	<b>0,022</b>
	<b>Fara Chisinau</b>	<b>11199</b>	<b>170815</b>	<b>0,066</b>	<b>10575</b>	<b>192094</b>	<b>0,055</b>	<b>-0,011</b>



## COEFICIENTUL AUTINOMIEI FINANCIARĂ (2010-2011)

КОЭФФИЦИЕНТ ФИНАНСОВОЙ АВТОНОМИИ (2010-2011)

(mii lei)

Nr. crt		2010				2011				Deviere (+), (-) Отклонение (+), (-)
		Capital propriu Чистые активы (собственный капитал)	Datorii pe termen lung calculate Долгосрочные обязательства	Total capital propriu și datorii pe termen lung calculate Всего чистые активы и долгосрочные обязательства	Coefficientul autonomiei financiare Коэффициент финансовой автономии	Capital propriu Чистые активы (собственный капитал)	Datorii pe termen lung calculate Долгосрочные обязательства	Total capital propriu și datorii pe termen lung calculate Всего чистые активы и долгосрочные обязательства	Coefficientul autonomiei financiare Коэффициент финансовой автономии	
1	2	3	4	5	6	7	8	9	10	11
1	S.A."Apă-Canal Chișinău"	1004183	175504	1179687	0,85	1069543	146377	1215920	0,88	0,03
2	Î.M. "RCL" Cricova	53380	2410	55790	0,96	52754	2803	55557	0,95	-0,01
3	Î.M. "RCL" Ciorescu	35258	83	35341	1,00	35269	64	35333	1,00	-
4	Î.M."Apă-Canal" Anenii Noi	21557	-	21557	1,00	20107	-	20107	1,00	-
5	Î.M. "Comunservice" Criuleni	68165	456	68621	0,99	93270	457	93727	1,00	0,01
6	Î.M."Apă-Canal" Strășeni	8877	-	8877	1,00	9121	-	9121	1,00	-
7	Î.M."DC" Cojușna	-709	-	-709	1,00	-713	-	-713	1,00	-
8	Î.M.C."Floreni-service"	9754	-	9754	1,00	9453	-	9453	1,00	-
9	Î.M.Regia "Apă-Canal Bălți"	44814	43188	88002	0,51	39573	45471	85044	0,47	-0,04
10	Î.M. DPGLC Fălești	1821	1769	3590	0,51	35378	1769	37147	0,95	0,44
11	Î.M. "Servicii Comunale Glodeni"	89307	-	89307	1,00	89195	-	89195	1,00	-
12	Î.M. "Apă-Canal" Rîșcani	14071	-	14071	1,00	10904	-	10904	1,00	-
13	Î.M."Apă-Canal" Sîngerei	5999	29257	35257	0,17	5782	29258	35040	0,17	-
14	Î.M. "Apă-Canal" Cahul	16738	33591	50329	0,33	16155	34917	51072	0,32	-0,01
15	Î.M. "Apa-Canal" Cantemir	6738	273	7011	0,96	6622	258	6880	0,96	-
16	Î.M."Apă-Canal" Taraclia	16398	259	16657	0,98	15708	259	15967	0,98	-
17	Î.M. "Apă-Canal" Edineț	43526	13	43539	1,00	-	-	-	-	-1,00
18	Î.M. "GCL" Briceni	24071	-	24071	1,00	8488	9312	17800	0,48	-0,52
19	Î.M. "Apă-Canal" Dondușeni	55003	281	55284	0,99	3262	281	3543	0,92	-0,07
20	Î.M. "Apă-Canal" Basarabasca	64	107	171	0,37	71	98	169	0,42	0,05
21	Î.M. "Apă-Canal Service" Leova	10375	4575	14950	0,69	9914	4575	14489	0,68	-0,01
22	Î.M. "Amen-Ver" Hîcești	15522	-	15522	1,00	10961	229	11190	0,98	-0,02
23	Î.M. "Regia Apă-Canal" Orhei	17382	26750	44132	0,39	13974	24861	38835	0,36	-0,03
24	Î.M. "SCL" Rezina	134109	2972	137081	0,98	134446	2903	137349	0,98	-
25	Î.M. "Apă-Canal" Telenești	7118	50	7168	0,99	5502	1557	7059	0,78	-0,21
26	Î.M. Regia "Apă-Soldănești"	5366	-	5366	1,00	5368	-	5368	1,00	-
27	Î.M. "Apă-Canal" Drochia	14030	-	14030	1,00	13564	-	13564	1,00	-
28	S.A."Servicii Comunale" Florești	24513	3756	28269	0,87	24771	11174	35945	0,69	-0,18
29	Î.M. "DAC" Soroca	3912	29185	33097	0,12	2734	27924	30658	0,09	-0,03
30	Î.I.S. "Acva Nord"	58226	2	58228	1,00	51363	1484	52847	0,97	-0,03
31	Î.M. "Apă-Canal" Căușeni	-456	12337	11881	-0,04	-391	18894	18503	-0,02	0,02
32	Î.M."Apă-Canal" Ștefan Vodă	81314	15671	95985	0,85	81585	14327	95912	0,85	-
33	Î.M. "Apă-Canal" Ungheni	20014	2551	22565	0,89	16575	12050	28625	0,58	-0,31
34	Î.M. "GAAC" Nisporeni	23872	2186	26058	0,92	27427	2186	29613	0,93	0,01
35	Î.M. "GCL" Călărași	10522	3537	14059	0,75	9315	3135	12450	0,75	-
36	Î.M. "Су-Канал" Comrat	83037	47	83084	1,00	87226	47	87273	1,00	-
37	S.A. "Apă-Termo" Ceadr-Lunga	120062	187	120249	1,00	119709	50	119759	1,00	-
38	Î.M. "Apă-Canal" Vulcănești	16671	75	16746	1,00	16563	75	16638	1,00	-
39	Î.M. "GLC" Ocnița	14949	2107	17056	0,88	25698	2107	27805	0,92	0,04
40	Î.M. "Apă-Canal" Cimișlia	936	-	936	1,00	84416	627	85043	0,99	-0,01
	<b>Total:</b>	<b>2180489</b>	<b>393179</b>	<b>2573668</b>	<b>0,85</b>	<b>2260662</b>	<b>399529</b>	<b>2660191</b>	<b>0,85</b>	<b>-</b>
	<b>Fara Chisinau</b>	<b>1176306</b>	<b>217675</b>	<b>1393981</b>	<b>0,84</b>	<b>1191119</b>	<b>253152</b>	<b>1444271</b>	<b>0,82</b>	<b>-0,02</b>

Tabelul Nr.19

## ANALIZA stabilității financiare (coeficientul de finanțare a activelor circulante) 2010-2011

Анализ финансовой стабильности (коэффициент финансирования текущих активов) 2010-2011

(mii lei)

Nr. crt.		2010				2011				Deviere (+, -) Отклонение (+, -)
		Active curente Текущие активы	Datorii pe termen scurt Краткосрочные обязательства	Net active circulante Чистые текущие активы	Coeficientul de finanțare a activelor circulante Кф. финансирования текущих активов	Active curente Текущие активы	Datorii pe termen scurt Краткосрочные обязательства	Net active circulante Чистые текущие активы	Coeficientul de finanțare a activelor circulante Кф. финансирования текущих активов	
1	2	3	4	5	6	7	8	9	10	11
1	S.A."Apă-Canal Chișinău"	562615	203416	359199	0,64	625414	243272,2	382141	0,61	-0,03
2	Î.M. "RCL" Cricova	3185	3795	-610	-0,19	2952,5	4248,3	-1295,8	-0,44	-0,25
3	Î.M. "RCL" Ciorescu	2920	3532	-612	-0,21	3177,2	3711,8	-534,6	-0,17	0,04
4	Î.M."Apă-Canal" Anenii Noi	1781	3016	-1235	-0,69	1598,9	3221,2	-1622,3	-1,01	-0,32
5	Î.M. "Comunservic" Criuleni	1330	301	1029	0,77	1349,8	324,9	1024,9	0,76	-0,01
6	Î.M."Apă-Canal" Sărășeni	1431	1906	-475	-0,33	1746,1	2757,4	-1011,3	-0,58	-0,25
7	Î.M."DC" Cojușna	501	1278	-777	-1,55	629	1416,5	-787,5	-1,25	0,30
8	Î.M.C."Floreni-service"	604	2012	-1408	-2,33	643,5	2316,6	-1673,1	-2,60	-0,27
9	Î.M.Regia "Apă-Canal Bălți"	30890	47171	-16281	-0,53	30112,1	47521,6	-17410	-0,58	-0,05
10	Î.M. DPGLC Fălești	2561	632	1929	0,75	2748,8	950,2	1798,6	0,65	-0,10
11	Î.M. "Servicii Comunale Glodeni"	964	2390	-1426	-1,48	1029,6	2592,3	-1562,7	-1,52	-0,04
12	Î.M. "Apă-Canal" Rîșcani	280	612	-332	1,19	429,6	489,3	-59,7	-0,14	-1,33
13	Î.M."Apă-Canal" Sîngerei	428	333	95	0,22	383	362,5	20,5	0,05	-0,17
14	Î.M. "Apă-Canal" Cahul	10682	1183	8499	0,89	10223,1	2693,9	7529,2	0,74	-0,15
15	Î.M. "Apa-Canal" Cantemir	429	109	320	0,75	400	169,4	230,6	0,58	-0,17
16	Î.M."Apă-Canal" Taraclia	2564	2709	-145	-0,06	1550,6	1636,9	-86,3	-0,06	-
17	Î.M. "Apă-Canal" Edineț	3592	3669	-77	-0,02	-	-	-	-	-0,02
18	Î.M. "GCL" Briceni	1126	236	890	0,79	1038,1	286,4	751,7	0,72	-0,07
19	Î.M. "Apă-Canal" Dondușeni	276	466	-190	-0,69	282,9	667,8	-384,9	-1,36	-0,67
20	Î.M. "Apă-Canal" Basarabesca	427	2166	-1739	-4,07	397,6	1997,8	-1600,2	-4,02	0,05
21	Î.M. "Apă-Canal Service" Leova	1382	483	899	0,65	1156,6	555,1	601,5	0,52	-0,13
22	Î.M. "Amen-Ver" Hîcești	3049	1615	1434	0,47	3034,5	10831,3	-7796,8	-2,57	-3,04
23	Î.M. "Regia Apă-Canal" Orhei	8695	3402	5293	0,61	5979,7	4261,2	1718,5	0,29	-0,32
24	Î.M. "SCL" Rezina	2941	797	2144	0,73	2815,2	694,8	2120,4	0,75	0,02
25	Î.M. "Apă-Canal" Telenești	237	283	-46	-0,19	222,4	255,9	-33,5	-0,15	0,04
26	Î.M. Regia "Apă-Soldănești"	148	146	2	0,01	161,1	186,9	-25,8	-0,16	-0,17
27	Î.M. "Apă-Canal" Drochia	1178	777	401	0,34	1438,1	1094	344,1	0,24	-0,10
28	S.A."Servicii Comunale" Florești	4582	4305	277	0,06	6619,9	3320	3299,9	0,50	0,44
29	Î.M. "DAC" Soroca	3358	9885	-6527	-1,94	3819,5	10715,7	-6896,2	-1,81	0,13
30	Î.I.S. "Acva Nord"	56095	56334	-239	-	60185,3	64576,4	-4391,1	-0,07	-0,07
31	Î.M. "Apă-Canal" Căușeni	870	1099	-229	-0,26	927,8	1287,9	-360,1	-0,39	-0,13
32	Î.M."Apă-Canal" Ștefan Vodă	1359	511	848	0,62	1221,2	417,3	803,9	0,66	0,04
33	Î.M. "Apă-Canal" Ungheni	4551	1242	3309	0,73	5269,7	1578,7	3691	0,70	-0,03
34	Î.M. "GAAC" Nisporeni	1151	838	313	0,27	1126,4	903	223,4	0,20	-0,07
35	Î.M. "GCL" Călărași	1299	4029	-2730	-2,10	1561,7	4799,4	-3237,7	-2,07	0,03
36	Î.M. "Су-Канал" Comrat	2083	3260	-1177	-0,57	2191,7	4817,4	-2625,7	-1,20	-0,63
37	S.A. "Apă-Termo" Ceadr-Lunga	1287	1752	-465	-0,36	2271,4	1319,9	951,5	0,42	0,78
38	Î.M. "Apă-Canal" Vulcănești	738	1309	-571	-0,77	817,1	1283,9	-466,8	-0,57	0,20
39	Î.M. "GLC" Ocnița	393	1058	-665	-1,69	581,2	1100,6	-519,4	-0,89	0,80
40	Î.M. "Apă-Canal" Cimișlia	70	174	-104	-1,49	1528,9	729,5	799,4	0,52	2,01
	<b>Total:</b>	<b>724052</b>	<b>374231</b>	<b>348821</b>	<b>0,48</b>	<b>789035</b>	<b>435365,9</b>	<b>353669</b>	<b>0,45</b>	<b>-0,03</b>
	<b>Fara Chisinau</b>	<b>161437</b>	<b>170815</b>	<b>-10378</b>	<b>0,06</b>	<b>163622</b>	<b>192093,7</b>	<b>-28472</b>	<b>-0,17</b>	<b>-0,23</b>

Tabelul Nr.20

## COEFICIENTUL DE FINANȚARE A STOCURILOR (2010-2011)

КОЭФФИЦИЕНТ ФИНАНСИРОВАНИЯ ЗАПАСОВ (2010-2011)

(mii lei)

Nr. crt.		2010			2011			Deviere (+,-) Отклонение (+,-)
		Net activele circulante Чистые текущие активы	Stocuri de mărfuri și materiale ТМЗ	Coeficientul de finanțare a stocurilor Коэффициент финансирования запасов	Net activele circulante Чистые текущие активы	Stocuri de mărfuri și materiale ТМЗ	Coeficientul de finanțare a stocurilor Коэффициент финансирования запасов	
1	2	3	4	5	6	7	8	9
1	S.A."Apă-Canal Chișinău"	359199	40399	8,89	382141	35967	10,62	1,73
2	Î.M. "RCL" Cricova	-610	53	-11,51	-1296	52	-24,92	-13,41
3	Î.M. "RCL" Ciorescu	-612	44	-13,90	-535	43	-12,44	1,46
4	Î.M."Apă-Canal" Anenii Noi	-1235	389	-3,17	-1623	386	-4,20	-1,03
5	Î.M. "Comunservice" Criuleni	1029	419	2,46	1024	418	2,45	-0,01
6	Î.M."Apă-Canal" Strășeni	-475	38	-12,50	-1011	7	-144,43	-131,93
7	Î.M."DC" Cojușna	-777	-	-	-788	-	-	-
8	Î.M.C."Floreni-service"	-1408	65	-21,66	-1674	79	-21,19	0,47
9	Î.M.Regia "Apă-Canal Bălți"	-16281	15587	-1,04	-17410	15237	-1,14	-0,10
10	Î.M. DPGLC Fălești	1929	665	2,90	1798	1001	1,80	-1,10
11	Î.M. "Servicii Comunale Glodeni"	-1426	98	-14,55	-1563	73	-21,41	-6,86
12	Î.M. "Apă-Canal" Rîșcani	-332	40	-8,30	-59	61	-0,97	7,33
13	Î.M."Apă-Canal" Sîngerei	95	112	0,85	21	113	0,19	-0,66
14	Î.M. "Apă-Canal" Cahul	9499	1179	8,21	7529	1405	5,36	-2,85
15	Î.M. "Apa-Canal" Cantemir	320	120	2,67	231	130	1,78	-0,89
16	Î.M."Apă-Canal" Taraclia	-145	388	-0,37	-86	318	-0,27	0,10
17	Î.M. "Apă-Canal" Edineț	-77	1628	-0,05	-	-	-	-0,05
18	Î.M. "GCL" Briceni	890	99	8,99	752	103	7,30	-1,69
19	Î.M. "Apă-Canal" Dondușeni	-190	69	-2,75	-385	81	-4,75	-2,00
20	Î.M. "Apă-Canal" Basarabeasca	-1739	61	-28,50	-1600	65	-24,62	3,88
21	Î.M. "Apă-Canal Service" Leova	899	274	3,28	602	258	2,33	-0,95
22	Î.M. "Amen-Ver" Hîcești	1434	207	6,93	-7796	149	-52,32	-59,25
23	Î.M. "Regia Apă-Canal" Orhei	5293	3385	1,56	1719	3040	0,57	-0,99
24	Î.M. "SCL" Rezina	2144	259	8,28	2120	255	8,31	0,03
25	Î.M. "Apă-Canal" Telenești	-46	18	-2,56	-34	20	-1,70	0,86
26	Î.M. Regia "Apă-Soldănești"	2	40	0,14	-26	38	-0,68	-0,82
27	Î.M. "Apă-Canal" Drochia	401	68	5,90	344	357	0,96	-4,94
28	S.A."Servicii Comunale" Florești	277	1736	0,16	3300	3058	1,08	0,92
29	Î.M. "DAC" Soroca	-6527	1610	-4,05	-6896	1555	-4,43	-0,38
30	Î.I.S. "Acva Nord"	-239	317	-0,75	-4391	529	-8,30	-7,55
31	Î.M. "Apă-Canal" Căușeni	-229	138	-1,66	-360	128	-2,81	-1,15
32	Î.M."Apă-Canal" Ștefan Vodă	848	106	8,00	804	132	6,09	-1,91
33	Î.M. "Apă-Canal" Ungheni	3309	527	6,28	3691	2426	1,52	-4,76
34	Î.M. "GAAC" Nisporeni	313	43	7,28	223	38	5,87	-1,41
35	Î.M. "GCL" Călărași	-2730	355	-7,69	-3237	494	-6,55	1,14
36	Î.M. "Су-Канал" Comrat	-1177	222	-5,30	-2625	178	-14,75	-9,45
37	S.A. "Apă-Termo" Ceadâr-Lunga	-465	214	-2,18	951	258	3,69	5,87
38	Î.M. "Apă-Canal" Vulcănești	-571	94	-6,07	-467	95	-4,92	1,15
39	Î.M. "GLC" Ocnîța	-665	112	-5,94	-520	113	-4,60	1,34
40	Î.M. "Apă-Canal" Cimișlia	-104	22	-4,73	800	176	4,55	9,28
	<b>Total:</b>	<b>349821</b>	<b>71200</b>	<b>4,91</b>	<b>353668</b>	<b>68836</b>	<b>5,14</b>	<b>0,23</b>
	<b>Fara Chisinau</b>	<b>-9378</b>	<b>30801</b>	<b>0,31</b>	<b>-28473</b>	<b>32869</b>	<b>-0,87</b>	<b>-1,18</b>

Tabelul Nr.21

## COEFICIENTUL DINTRE DATORIILE TOTALE (2010-2011)

КОЭФИЦИЕНТ ОБЩЕЙ ЗАДОЛЖЕННОСТИ (2010-2011)

(mii lei)

Nr. crt.		2010					2011					Deviere (+,-) Отклонение (+,-)
		Datorii pe termen lung Долгосрочные обязательства	Datorii pe termen scurt Краткосрочные обязательства	Total general activ Всего обязательств	Valuta bilanțului Валюта баланса	Coeficientul dintre datoriile totale Кф. общей задолженности	Datorii pe termen lung Долгосрочные обязательства	Datorii pe termen scurt Краткосрочные обязательства	Total general activ Всего обязательств	Valuta bilanțului Валюта баланса	Coeficientul dintre datoriile totale Кф. общей задолженности	
1	2	3	4	5	6	7	8	9	10	11	12	13
1	S.A."Apă-Canal Chișinău"	175504	203416	378920	1383103	0,27	146377	243272	389649	1459192	0,27	-
2	Î.M. "RCL" Cricova	2410	3795	6205	59585	0,10	2803	4248	7051	59805	0,12	0,02
3	Î.M. "RCL" Ciorescu	83	3532	3615	38855	0,09	64	3712	3776	39046	0,10	0,01
4	Î.M."Apă-Canal" Anenii Noi	-	3016	3016	24573	0,12	-	3221	3221	23328	0,14	0,02
5	Î.M. "Comunservice" Criuleni	456	301	757	68922	0,01	457	325	782	94051	0,01	-
6	Î.M."Apă-Canal" Strășeni	-	1906	1906	10782	0,18	-	2757	2757	11878	0,23	0,05
7	Î.M."DC" Cojușna	-	1278	1278	569	2,25	-	1417	1417	704	2,01	-0,24
8	Î.M.C."Floreni-service"	-	2012	2012	11766	0,17	-	2317	2317	11769	0,20	0,03
9	Î.M.Regia "Apă-Canal Bălți"	43188	47171	90359	135173	0,69	45471	47522	92993	132566	0,70	0,01
10	Î.M. DPGLC Fălești	1769	632	2401	4222	0,57	1769	950	2719	38097	0,07	-0,50
11	Î.M. "Servicii Comunale Glodeni"	-	2390	2390	91697	0,03	-	2592	2592	91787	0,03	-
12	Î.M. "Apă-Canal" Rîșcani	-	612	612	14683	0,04	-	489	489	11393	0,04	-
13	Î.M."Apă-Canal" Sîngerei	29258	333	29591	35589	0,83	29258	362	29620	35402	0,84	0,01
14	Î.M. "Apă-Canal" Cahul	33591	1183	34714	51512	0,67	34917	2694	37611	53766	0,70	0,03
15	Î.M. "Apa-Canal" Cantemir	273	109	382	7119	0,05	258	169	427	7049	0,06	0,01
16	Î.M."Apă-Canal" Taraclia	259	2709	2968	19365	0,15	259	1637	1896	17603	0,11	-0,04
17	Î.M. "Apă-Canal" Edineț	13	3669	3682	47208	0,08	-	-	-	-	-	-0,08
18	Î.M. "GCL" Briceni	-	236	236	24307	0,01	9312	286	9598	18087	0,53	0,52
19	Î.M. "Apă-Canal" Dondușeni	281	466	747	55750	0,01	281	668	949	4210	0,23	0,22
20	Î.M. "Apă-Canal" Basarabasca	107	2166	2273	2337	0,97	98	1998	2096	2166	0,97	-
21	Î.M. "Apă-Canal Service" Leova	4575	483	5058	15433	0,33	4575	555	5130	15045	0,34	0,01
22	Î.M. "Amen-Ver" Hîcești	-	1615	1615	17137	0,09	229	10831	11060	22022	0,50	0,41
23	Î.M. "Regia Apă-Canal" Orhei	26750	3402	30152	47534	0,63	24861	4261	29122	43096	0,68	0,05
24	Î.M. "SCL" Rezina	2972	797	3769	137878	0,03	2903	695	3598	138045	0,03	-
25	Î.M. "Apă-Canal" Telenești	50	283	333	7452	0,04	1557	256	1813	7315	0,25	0,21
26	Î.M. Regia "Apă-Soldănești"	-	146	146	5512	0,03	-	187	187	5555	0,03	-
27	Î.M. "Apă-Canal" Drochia	-	777	777	14806	0,05	-	1094	1094	14658	0,07	0,02
28	S.A."Servicii Comunale" Florești	3756	4305	8061	32574	0,25	11174	3320	14494	39265	0,37	0,12
29	Î.M. "DAC" Soroca	29185	9885	39070	42982	0,91	27924	10716	38640	41374	0,93	0,02
30	Î.I.S. "Acva Nord"	2	56334	56336	114562	0,49	1484	64576	66060	117424	0,56	0,07
31	Î.M. "Apă-Canal" Căușeni	12337	1099	13436	12979	1,04	18894	1288	20182	19791	1,02	-0,02
32	Î.M."Apă-Canal" Ștefan Vodă	15671	511	16182	97496	0,17	14327	417	14744	96330	0,15	-0,02
33	Î.M. "Apă-Canal" Ungheni	2551	1242	3793	23808	0,16	12050	1579	13629	30204	0,45	0,29
34	Î.M. "GAAC" Nisporeni	2186	838	3084	26896	0,11	2186	903	3089	30514	0,10	-0,01
35	Î.M. "GCL" Călărași	3537	4029	7566	18088	0,42	3135	4799	7934	17249	0,46	0,04
36	Î.M. "Су-Канал" Comrat	47	3260	3307	86244	0,04	47	4817	4864	92091	0,05	0,01
37	S.A. "Apă-Termo" Ceadr-Lunga	187	1752	1939	122001	0,02	50	1320	1370	121079	0,01	-0,01
38	Î.M. "Apă-Canal" Vulcănești	75	1309	1384	18054	0,08	75	1284	1359	17922	0,08	-
39	Î.M. "GLC" Ocnița	2107	1058	3165	16114	0,17	2107	1101	3208	28906	0,11	-0,06
40	Î.M. "Apă-Canal" Cimișlia	-	174	174	1109	0,16	627	729	1356	85772	0,02	-0,14
	<b>Total:</b>	<b>393180</b>	<b>374231</b>	<b>767411</b>	<b>2945776</b>	<b>0,26</b>	<b>399529</b>	<b>435364</b>	<b>834893</b>	<b>3095556</b>	<b>0,27</b>	<b>0,01</b>
	<b>Fara Chisinau</b>	<b>217676</b>	<b>170815</b>	<b>388491</b>	<b>1562673</b>	<b>0,25</b>	<b>253152</b>	<b>192092</b>	<b>445244</b>	<b>1636364</b>	<b>0,27</b>	<b>0,02</b>

Tabelul Nr.22

**Coeficientul cifra de afaceri conturilor pe termen scurt.  
Coeficientul cifra de afacere a tuturor activelor pentru anul 2011**

*Коэффициент оборачиваемости краткосрочной дебиторской задолженности.*

*Коэффициент оборачиваемости всех активов за 2011г.*

Nr. crt.		Venituri din vânzări (mii lei) <i>Чистые продажи (тыс.лей)</i>	Total general activ (mii lei) <i>Всего активы (тыс.лей)</i>	Creanțe pe termen scurt (mii lei) <i>Краткосрочная дебиторская задолженность (тыс.лей)</i>	Coeficientul rambursabilitate activelor <i>Коэффициент возвратности активов</i>	Coeficientul cifra de afaceri creanțe pe termen scurt <i>Коэффициент оборачиваемости и краткосрочной дебиторской задолженности и</i>	
						Coefic. <i>Кф.</i>	în zile <i>в днях</i>
1	2	3	4	5	6	7	8
1	S.A."Apă-Canal Chișinău"	575969	1459192	575007	0,395	1,00	364
2	Î.M. "RCL" Cricova	4627	59805	2836	0,077	1,63	224
3	Î.M. "RCL" Ciorescu	2192	39046	3125	0,056	0,70	520
4	Î.M."Apă-Canal" Anenii Noi	5611	23328	1193	0,241	4,70	78
5	Î.M. "Comunservice" Criuleni	3621	94051	550	0,039	6,58	55
6	Î.M."Apă-Canal" Strășeni	3974	11878	1507	0,335	2,64	138
7	Î.M."DC" Cojușna	421	704	629	0,598	0,67	545
8	Î.M.C."Floreni-service"	1236	11769	565	0,105	2,19	167
9	Î.M.Regia "Apă-Canal Bălți"	72200	132566	14053	0,545	5,14	71
10	Î.M. DPGLC Fălești	7331	38097	1487	0,192	4,93	74
11	Î.M. "Servicii Comunale Glodeni"	4137	91787	922	0,045	4,49	81
12	Î.M. "Apă-Canal" Rîșcani	3382	11393	347	0,297	9,75	37
13	Î.M."Apă-Canal" Sîngerei	2866	35402	270	0,081	10,61	34
14	Î.M. "Apă-Canal" Cahul	14546	53766	2432	0,271	5,98	61
15	Î.M. "Apa-Canal" Cantemir	1473	7049	252	0,209	5,85	62
16	Î.M."Apă-Canal" Taraclia	3302	17603	1228	0,188	2,69	136
17	Î.M. "Apă-Canal" Edineț	-	-	-	-	-	-
18	Î.M. "GCL" Briceni	3134	18087	779	0,173	4,02	91
19	Î.M. "Apă-Canal" Dondușeni	2135	4210	199	0,507	10,73	34
20	Î.M. "Apă-Canal" Basarabasca	2296	2166	315	1,060	7,29	50
21	Î.M. "Apă-Canal Service" Leova	3410	15045	893	0,227	3,82	96
22	Î.M. "Amen-Ver" Hîcești	10253	22022	2241	0,466	4,58	80
23	Î.M. "Regia Apă-Canal" Orhei	16538	43096	2529	0,384	6,54	56
24	Î.M. "SCL" Rezina	8056	138045	2387	0,058	3,37	108
25	Î.M. "Apă-Canal" Telenești	1727	7315	201	0,236	8,59	42
26	Î.M. Regia "Apă-Soldănești"	880	5555	121	0,158	7,27	50
27	Î.M. "Apă-Canal" Drochia	5238	14658	1076	0,357	4,87	75
28	S.A."Servicii Comunale" Florești	14770	39265	3319	0,376	4,45	82
29	Î.M. "DAC" Soroca	12567	41374	2049	0,304	6,13	60
30	Î.I.S. "Acva Nord"	25119	117424	59418	0,214	0,42	863
31	Î.M. "Apă-Canal" Căușeni	4869	19791	764	0,246	6,37	57
32	Î.M."Apă-Canal" Ștefan Vodă	4384	96330	1071	0,046	4,09	89
33	Î.M. "Apă-Canal" Ungheni	12960	30204	2251	0,429	5,76	63
34	Î.M. "GAAC" Nisporeni	2291	30514	1087	0,075	2,11	173
35	Î.M. "GCL" Călărași	6357	17249	983	0,369	6,47	56
36	Î.M. "Су-Канал" Comrat	7363	92091	1965	0,080	3,75	97
37	S.A. "Apă-Termo" Ceadr-Lunga	7982	121079	1774	0,066	4,50	81
38	Î.M. "Apă-Canal" Vulcănești	2160	17922	684	0,121	3,16	116
39	Î.M. "GLC" Ocnita	1126	28906	455	0,039	2,47	147
40	Î.M. "Apă-Canal" Cimișlia	1489	85772	1222	0,017	1,22	300
	<b>Total:</b>	<b>863992</b>	<b>3095556</b>	<b>694186</b>	<b>0,279</b>	<b>1,24</b>	<b>293</b>
	<b>Fara Chisinau</b>	<b>288023</b>	<b>1636364</b>	<b>119179</b>	<b>0,176</b>	<b>2,42</b>	<b>151</b>

Tabelul Nr.23

**ANALIZA ACTIVITĂȚII (coeficientul de utilizare a activelor  
materiale pe termen lung) în anii 2010-2011**

Анализ деловой активности (коэффициент использования долгосрочных  
материальных активов) в 2010-2011гг.

(mii lei)

Nr. crt.		2010			2011			Deviere (+,-) Отклонение (+,-)
		Venituri din vânzări Чистые продажи	Valoarea de bilanț a activelor materiale pe termen lung балансовая стоимость долгосрочных материальных активов	Coeficientul utilizare a activelor materiale pe termen lung Кф. использования долгосрочных материальных активов	Venituri din vânzări Чистые продажи	Valoarea de bilanț a activelor materiale pe termen lung балансовая стоимость долгосрочных материальных активов	Coeficientul utilizare a activelor materiale pe termen lung Кф. использования долгосрочных материальных активов	
1	2	3	4	5	6	7	8	9
1	S.A."Apă-Canal Chișinău"	577178	820081	0,70	575969	833464	0,69	-0,01
2	Î.M. "RCL" Cricova	3592	56111	0,06	4627	56565	0,08	0,02
3	Î.M. "RCL" Ciorescu	1941	35927	0,05	2192	35868	0,06	0,01
4	Î.M."Apă-Canal" Anenii Noi	5677	22782	0,25	5611	21730	0,26	0,01
5	Î.M. "Comunservice" Criuleni	3340	67593	0,05	3621	92702	0,04	-0,01
6	Î.M."Apă-Canal" Strășeni	2647	9348	0,28	3974	10116	0,39	0,11
7	Î.M."DC" Cojușna	160	68	2,35	421	75	5,63	3,28
8	Î.M.C."Floreni-service"	1051	11162	0,09	1237	11126	0,11	0,02
9	Î.M.Regia "Apă-Canal Bălți"	65329	104257	0,63	72200	102429	0,70	0,07
10	Î.M. DPGLC Fălești	6827	1642	4,16	7331	35331	0,21	-3,95
11	Î.M. "Servicii Comunale Glodeni"	3595	90732	0,04	4137	90759	0,05	0,01
12	Î.M. "Apă-Canal" Rîșcani	2946	14396	0,20	3382	10956	0,31	0,11
13	Î.M."Apă-Canal" Sîngerei	2840	35161	0,20	2867	35019	0,08	-0,12
14	Î.M. "Apă-Canal" Cahul	13710	40247	0,34	14547	42961	0,34	-
15	Î.M. "Apa-Canal" Cantemir	1468	6691	0,22	1473	6649	0,22	-
16	Î.M."Apă-Canal" Taraclia	3109	16788	0,19	3303	16053	0,21	0,02
17	Î.M. "Apă-Canal" Edineț	13934	43615	0,32	-	-	-	-0,32
18	Î.M. "GCL" Briceni	3072	23181	0,13	3134	17049	0,18	0,05
19	Î.M. "Apă-Canal" Dondușeni	2129	55473	0,04	2135	3915	0,55	0,51
20	Î.M. "Apă-Canal" Basarabeasca	2307	1910	1,21	2296	1769	1,30	0,09
21	Î.M. "Apă-Canal Service" Leova	3666	14051	0,26	3410	13882	0,25	-0,01
22	Î.M. "Amen-Ver" Hîcești	10705	14029	0,76	10253	18918	0,54	-0,22
23	Î.M. "Regia Apă-Canal" Orhei	13707	38731	0,35	16538	37014	0,45	0,10
24	Î.M. "SCL" Rezina	8012	134937	0,06	8056	135229	0,06	-
25	Î.M. "Apă-Canal" Telenești	1613	7214	0,23	1727	7090	0,24	0,01
26	Î.M. Regia "Apă-Soldănești"	792	5361	0,15	880	5394	0,16	0,01
27	Î.M. "Apă-Canal" Drochia	4795	13628	0,35	5238	13220	0,40	0,05
28	S.A."Servicii Comunale" Florești	13098	27982	0,47	14770	31698	0,47	-
29	Î.M. "DAC" Soroca	11503	39591	0,29	12567	37542	0,33	0,04
30	Î.I.S. "Acva Nord"	25177	58467	0,43	25119	57239	0,44	0,01
31	Î.M. "Apă-Canal" Căușeni	4711	12106	0,39	4869	18847	0,26	-0,13
32	Î.M."Apă-Canal" Ștefan Vodă	4192	96129	0,04	4384	95103	0,05	0,01
33	Î.M. "Apă-Canal" Ungheni	12865	19254	0,67	12960	24934	0,52	-0,15
34	Î.M. "GAAC" Nisporeni	2310	25745	0,09	2291	29387	0,08	-0,01
35	Î.M. "GCL" Călărași	5390	16789	0,32	6357	15682	0,41	0,09
36	Î.M. "Су-Канал" Comrat	7124	84222	0,08	7363	89845	0,08	-
37	S.A. "Apă-Termo" Ceadăr-Lunga	6034	199990	0,03	7982	118672	0,07	0,04
38	Î.M. "Apă-Canal" Vulcănești	1856	17314	0,11	2160	17103	0,13	0,02
39	Î.M. "GLC" Ocnița	917	17718	0,05	1126	28321	0,04	-0,01
40	Î.M. "Apă-Canal" Cimișlia	464	1035	0,45	1489	84237	0,02	-0,43
	<b>Total:</b>	<b>855779</b>	<b>2301460</b>	<b>0,37</b>	<b>863995</b>	<b>2303892</b>	<b>0,38</b>	<b>0,01</b>
	<b>Fara Chisinau</b>	<b>278600</b>	<b>1481379</b>	<b>0,19</b>	<b>288025</b>	<b>1470428</b>	<b>0,20</b>	<b>0,01</b>

Tabelul Nr.24 (1-2)

## COEFICIENTUL DE UTILIZARE CAPITALULUI (2010-2011)

КОЭФИЦИЕНТ ИСПОЛЬЗОВАНИЯ РАБОЧЕГО КАПИТАЛА (2010-2011)

(mii lei)

Nr. crt.		2010					
		Venituri din vânzări Чистые продажи	Active curente Текущие активы	Mijloace bănești Денежные средства	Datorii pe termen scurt Краткосрочные обязательства	Credite bancare pe termen scurt Краткосрочные финансовые обязательства	Coeficientul utilizarea de capital de lucru Кф. использования рабочего капитала
1	2	3	4	5	6	7	8
1	S.A. "Apă-Canal Chișinău"	577178,4	562614,8	508,1	203415,6	4000,0	1,59
2	Î.M. "RCL" Cricova	3591,8	3185,1	22,8	3795,0	-	-5,68
3	Î.M. "RCL" Ciorescu	1941,2	2920,3	8,7	3532,1	23,0	-3,25
4	Î.M. "Apă-Canal" Anenii Noi	5676,2	1780,5	25,1	3015,8	-	7,91
5	Î.M. "Comunservice" Criuleni	3339,5	1329,7	310,1	301,2	-	4,65
6	Î.M. "Apă-Canal" Strășeni	2647,4	1431,3	17,3	1905,6	-	-5,20
7	Î.M. "DC" Cojușna	160,4	501,1	6,8	1278,1	-	-0,20
8	Î.M.C. "Floreni-service"	1050,4	604,0	0,1	2012,0	-	-0,75
9	Î.M.Regia "Apă-Canal Bălți"	65328,5	30889,7	838,2	47171,3	-	-3,82
10	Î.M. DPGLC Fălești	6827,1	2560,6	450,5	632,3	-	4,62
11	Î.M. "Servicii Comunale Glodeni"	3595,1	964,5	70,6	2389,6	-	-2,40
12	Î.M. "Apă-Canal" Rîșcani	2945,6	279,9	2,7	612,1	-	-8,80
13	Î.M. "Apă-Canal" Sîngerei	2839,7	428,4	3,9	332,7	-	30,90
14	Î.M. "Apă-Canal" Cahul	13710,3	10682,1	7262,1	1182,6	-	5,95
15	Î.M. "Apa-Canal" Cantemir	1467,5	428,7	22,9	108,7	-	4,97
16	Î.M. "Apă-Canal" Taraclia	3108,6	2564,0	34,9	2708,7	394,0	14,50
17	Î.M. "Apă-Canal" Edineț	13933,6	3592,2	19,8	3669,2	-	-143,94
18	Î.M. "GCL" Briceni	3071,6	1126,0	193,5	235,7	-	4,41
19	Î.M. "Apă-Canal" Dondușeni	2128,7	275,6	0,2	465,7	-	-11,19
20	Î.M. "Apă-Canal" Basarabeasca	2306,6	426,9	4,5	2166,0	186,8	-1,48
21	Î.M. "Apă-Canal Service" Leova	3665,8	1381,7	36,0	482,5	-	4,25
22	Î.M. "Amen-Ver" Hîcești	10705,0	3049,0	334,0	1615,1	-	9,73
23	Î.M. "Regia Apă-Canal" Orhei	13706,5	8694,8	637,1	3402,3	-	2,94
24	Î.M. "SCL" Rezina	8011,5	2940,7	283,8	796,8	-	4,31
25	Î.M. "Apă-Canal" Telenești	1613,4	237,3	5,5	283,3	-	-31,30
26	Î.M. Regia "Apă-Soldănești"	791,9	147,7	4,2	145,8	-	-344,30
27	Î.M. "Apă-Canal" Drochia	4795,1	989,6	9,6	776,7	-	23,60
28	S.A. "Servicii Comunale" Florești	13097,8	4582,1	21,6	4304,8	721,2	13,41
29	Î.M. "DAC" Soroca	11503,4	3357,8	7,7	9884,8	-	-1,76
30	Î.I.S. "Acva Nord"	25176,5	56095,0	23,9	56334,4	-	-95,60
31	Î.M. "Apă-Canal" Căușeni	4711,3	870,2	11,7	1098,5	200,0	-117,84
32	Î.M. "Apă-Canal" Ștefan Vodă	4191,7	1359,4	4,3	511,2	-	4,97
33	Î.M. "Apă-Canal" Ungheni	12864,7	4550,7	262,6	1242,2	-	4,22
34	Î.M. "GAAC" Nisporeni	2310,3	1151,3	3,8	838,3	-	7,47
35	Î.M. "GCL" Călărași	5390,3	1298,7	3,7	4029,0	-	-1,97
36	Î.M. "Су-Канал" Comrat	7123,4	1082,7	34,5	3259,7	-	-5,88
37	S.A. "Apă-Termo" Ceadr-Lunga	6033,7	1287,0	148,4	1751,6	155,0	-13,17
38	Î.M. "Apă-Canal" Vulcănești	1855,5	738,2	29,5	1308,5	-	-3,09
39	Î.M. "GLC" Ocnița	917,4	392,8	37,8	1058,3	-	-0,30
40	Î.M. "Apă-Canal" Cimișlia	464,2	70,5	2,3	173,6	-	-4,40
	<b>Total:</b>	<b>855777,6</b>	<b>722862,6</b>	<b>11704,8</b>	<b>374227,4</b>	<b>5680,0</b>	<b>2,49</b>
	<b>Fara Chisinau</b>	<b>278599,2</b>	<b>160247,8</b>	<b>11196,7</b>	<b>170811,8</b>	<b>1680,0</b>	<b>14,70</b>

Tabelul Nr.24 (2-2)

## COEFICIENTUL DE UTILIZARE CAPITALULUI (2010-2011)

КОЭФФИЦИЕНТ ИСПОЛЬЗОВАНИЯ РАБОЧЕГО КАПИТАЛА (2010-2011)

(mii lei)

	2011						Deviere (+,-) Отклонение (+,-)
	Venituri din vânzări Чистые продажи	Active curente Текущие активы	Mijloace bănești Денежные средства	Datorii pe termen scurt Краткосрочные обязательства	Credite bancare pe termen scurt Краткосрочные финансовые обязательства	Coeficientul utilizarea de capital de lucru Кф. использования рабочего капитала	
	9	10	11	12	13	14	15
1	575969,3	625413,5	12429,9	243272,2	5400,0	1,54	-0,05
2	4627,1	2952,5	25,0	4248,3	-	-3,50	2,18
3	2191,5	3177,2	9,9	3711,8	-	-4,02	-0,77
4	5611,3	1598,9	10,1	3221,2	-	3,44	-4,47
5	3620,9	1349,8	376,6	324,9	-	5,59	0,94
6	3974,1	1746,1	251,4	2757,4	-	-3,15	2,05
7	421,4	629,0	-	1416,5	-	-0,54	-0,34
8	1236,5	643,5	0,5	2316,6	-	-0,74	0,01
9	72199,6	30112,1	818,2	47521,6	-	-3,96	-0,14
10	7331,1	2748,8	184,3	950,2	-	4,57	-0,05
11	4136,8	1029,6	32,0	2592,3	-	-2,59	-0,19
12	3382	429,6	21,2	489,3	-	-41,80	-33,00
13	2866,5	383,0	0,2	362,5	-	20,30	-10,60
14	14546,5	10223,1	6324,1	2693,9	-	12,07	6,12
15	1473,3	400,0	17,5	169,4	-	6,91	1,94
16	3302,5	1550,6	3,7	1636,9	60,5	-11,95	-26,45
17	-	-	-	-	-	-	-143,94
18	3133,7	1038,1	156,2	286,4	-	5,26	0,85
19	2135,4	282,9	3,0	667,8	-	-5,50	5,69
20	2296,2	397,6	0,6	1997,8	187,1	-1,62	-0,14
21	3409,8	1156,6	4,8	555,1	-	5,71	1,46
22	10252,9	3034,5	315,3	10831,3	-	-1,26	-10,99
23	16537,8	5979,7	2,7	4261,2	-	9,64	6,70
24	8056	2815,2	83,0	694,8	-	3,95	-0,36
25	1727	222,4	1,2	255,9	-	-49,77	-18,47
26	880,2	161,1	2,1	186,9	-	-31,55	312,75
27	5237,7	1438,1	5,3	1094,0	-	15,46	-8,14
28	14770,3	6619,9	61,5	3320,0	409,6	4,05	-9,36
29	12567,4	3819,5	202,4	10715,7	-	-1,77	-0,01
30	25118,8	60185,3	195,8	64576,4	-	-5,48	90,12
31	4869,1	927,8	11,7	1287,9	-	-13,10	104,74
32	4384,1	1221,2	18,0	417,3	-	5,58	0,61
33	12960,3	5269,7	589,9	1578,7	-	4,18	-0,04
34	2290,7	1126,4	1,4	903,0	-	10,32	2,85
35	6356,9	1561,7	42,9	4799,4	-	-1,94	0,03
36	7363,1	2191,7	18,5	4817,4	-	-2,78	3,10
37	7982,2	2271,4	237,9	1319,9	-	11,19	24,36
38	2159,6	817,1	34,6	1283,9	-	-4,31	-1,22
39	1125,6	581,2	13,2	1100,6	-	-2,11	-1,81
40	1489,4	1528,9	91,1	729,5	-	2,10	6,50
	<b>863994,6</b>	<b>789035,3</b>	<b>22597,7</b>	<b>435365,9</b>	<b>6057,2</b>	<b>2,56</b>	<b>0,07</b>
	<b>288025,3</b>	<b>163621,8</b>	<b>10167,8</b>	<b>192093,7</b>	<b>657,2</b>	<b>-7,58</b>	<b>-22,28</b>



Tabelul Nr.25

## COEFICIENTUL DE RELAȚIE A DATORIILOR PE TERMEN SCURT (2010-2011)

КОЭФФИЦИЕНТ ОБОРАЧИВАЕМОСТИ КРАТКОСРОЧНЫХ ОБЯЗАТЕЛЬСТВ (2010-2011)

(mii lei)

Nr. crt.		2010			2011			Deviere (+, -) Отклонение (+, -)
		Venituri din vânzări Чистые продажи	Datorii pe termen scurt Краткосрочные обязательства	Coeficientul cifra de afaceri a datoriilor pe termen scurt Кф. оборачиваемости краткосрочных обязательств	Venituri din vânzări Чистые продажи	Datorii pe termen scurt Краткосрочные обязательства	Coeficientul cifra de afaceri a datoriilor pe termen scurt Кф. оборачиваемости краткосрочных обязательств	
1	2	3	4	5	6	7	8	9
1	S.A. "Apă-Canal Chișinău"	577178	203416	2,84	575969	243272,2	2,37	-0,47
2	Î.M. "RCL" Cricova	3592	3795	0,95	4627	4248,3	1,09	0,14
3	Î.M. "RCL" Ciorescu	1941	3532	0,55	2192	3711,8	0,59	0,04
4	Î.M. "Apă-Canal" Anenii Noi	5677	3016	1,88	5611	3221,2	1,74	-0,14
5	Î.M. "Comunservice" Criuleni	3340	301	11,09	3621	324,9	11,14	0,05
6	Î.M. "Apă-Canal" Strășeni	2647	1906	1,39	3974	2757,4	1,44	0,05
7	Î.M. "DC" Cojușna	160	1278	0,13	421	1416,5	0,30	0,17
8	Î.M.C. "Floreni-service"	1051	2012	0,52	1237	2316,6	0,53	0,01
9	Î.M.Regia "Apă-Canal Bălți"	65329	47171	1,38	72200	47521,6	1,52	0,14
10	Î.M. DPGLC Fălești	6827	632	10,80	7331	950,2	7,72	-3,08
11	Î.M. "Servicii Comunale Glodeni"	3595	2390	1,50	4137	2592,3	1,60	0,10
12	Î.M. "Apă-Canal" Rîșcani	2946	612	4,81	3382	489,3	6,91	2,10
13	Î.M. "Apă-Canal" Sîngerei	2840	333	8,54	2867	362,5	7,91	-0,63
14	Î.M. "Apă-Canal" Cahul	13710	1183	11,60	14547	2693,9	5,40	-6,20
15	Î.M. "Apa-Canal" Cantemir	1468	109	13,50	1473	169,4	8,70	-4,80
16	Î.M. "Apă-Canal" Taraclia	3109	2709	1,15	3303	1636,9	2,02	0,87
17	Î.M. "Apă-Canal" Edineț	13934	3669	3,80	-	-	-	-3,80
18	Î.M. "GCL" Briceni	3072	236	13,03	3134	286,4	10,94	-2,09
19	Î.M. "Apă-Canal" Dondușeni	2129	466	4,57	2135	667,8	3,20	-1,37
20	Î.M. "Apă-Canal" Basarabasca	2307	2166	1,06	2296	1997,8	1,15	0,09
21	Î.M. "Apă-Canal Service" Leova	3666	483	7,60	3410	555,1	6,14	-1,46
22	Î.M. "Amen-Ver" Hîcești	10705	1615	6,62	10253	10831,3	0,95	-5,67
23	Î.M. "Regia Apă-Canal" Orhei	13707	3402	4,03	16538	4261,2	3,88	-0,15
24	Î.M. "SCL" Rezina	8012	797	10,05	8056	694,8	11,59	1,54
25	Î.M. "Apă-Canal" Telenești	1613	283	5,70	1727	255,9	6,75	1,05
26	Î.M. Regia "Apă-Soldănești"	792	146	5,43	880	186,9	4,71	-0,72
27	Î.M. "Apă-Canal" Drochia	4795	777	6,17	5238	1094	4,79	-1,38
28	S.A. "Servicii Comunale" Florești	13098	4305	3,04	14770	3320	4,45	1,41
29	Î.M. "DAC" Soroca	11503	9885	1,16	12567	10715,7	1,17	0,01
30	Î.I.S. "Acva Nord"	25177	56334	0,45	25119	64576,4	0,39	-0,06
31	Î.M. "Apă-Canal" Căușeni	4711	1099	4,29	4869	1287,9	3,78	-0,51
32	Î.M. "Apă-Canal" Ștefan Vodă	4192	511	8,20	4384	417,3	10,51	2,31
33	Î.M. "Apă-Canal" Ungheni	12865	1242	10,36	12960	1578,7	8,21	-2,15
34	Î.M. "GAAC" Nisporeni	2310	838	2,76	2291	903	2,54	-0,22
35	Î.M. "GCL" Călărași	5390	4029	1,34	6357	4799,4	1,32	-0,02
36	Î.M. "Су-Канал" Comrat	7124	3260	2,19	7363	4817,4	1,53	-0,66
37	S.A. "Apă-Termo" Ceadr-Lunga	6034	1752	3,44	7982	1319,9	6,05	2,61
38	Î.M. "Apă-Canal" Vulcănești	1856	1309	1,42	2160	1283,9	1,68	0,26
39	Î.M. "GLC" Ocnîța	917	1058	0,87	1126	1100,6	1,02	0,15
40	Î.M. "Apă-Canal" Cimișlia	464	174	2,67	1489	729,5	2,04	-0,63
	<b>Total:</b>	<b>855779</b>	<b>374227</b>	<b>2,29</b>	<b>863995</b>	<b>435365,9</b>	<b>1,98</b>	<b>-0,31</b>
	<b>Fara Chisinau</b>	<b>278600</b>	<b>170812</b>	<b>1,63</b>	<b>288025</b>	<b>192093,7</b>	<b>1,50</b>	<b>-0,13</b>

Tabelul Nr.29

## Productivitatea fondurilor fixe (coeficientul de exploatare a fondurilor fixe)

Фондоотдача основных средств (коэффициент эксплуатации основных средств)

Nr. crt.	Venituri din vânzări (mii lei) Чистые продажи (тыс.лей)	Valoarea fondurilor fixe (mii lei) Стоимость основных средств (тыс.лей)		Coeficientul de exploatare a fondurilor fixe Коэффициент эксплуатации основных средств	
		01.01.2011	01.01.2012		
1	2	3	4	5	6
1	S.A. "Apă-Canal Chișinău"	575969,3	1955747	2031094	0,29
2	Î.M. "RCL" Cricova	4627,1	71126	71905	0,06
3	Î.M. "RCL" Ciorescu	2191,5	42424	42424	0,05
4	Î.M. "Apă-Canal" Anenii Noi	5611,3	30774	30778	0,18
5	Î.M. "Comunservice" Criuleni	3620,9	87761	112808	0,04
6	Î.M. "Apă-Canal" Strășeni	3974,1	8241	9477	0,45
7	Î.M. "DC" Cojușna	421,4	3852	3858	0,11
8	Î.M.C. "Floreni-service"	1236,5	13408	13390	0,09
9	Î.M. Regia "Apă-Canal Bălți"	72199,6	203192	205325	0,35
10	Î.M. DPGLC Fălești	7331,1	63110	51223	0,13
11	Î.M. "Servicii Comunale Glodeni"	4136,8	90964	90994	0,05
12	Î.M. "Apă-Canal" Rîșcani	3382,0	20946	20973	0,16
13	Î.M. "Apă-Canal" Sîngerei	2866,5	13356	13356	0,21
14	Î.M. "Apă-Canal" Cahul	14546,5	74903	76730	0,19
15	Î.M. "Apa-Canal" Cantemir	1473,3	12533	12551	0,12
16	Î.M. "Apă-Canal" Taraclia	3302,5	41958	41613	0,08
17	Î.M. "Apă-Canal" Edineț	-	73389	-	-
18	Î.M. "GCL" Briceni	3133,7	27071	21363	0,13
19	Î.M. "Apă-Canal" Dondușeni	2135,4	72832	15765	0,05
20	Î.M. "Apă-Canal" Basarabeasca	2296,2	8140	8153	0,28
21	Î.M. "Apă-Canal Service" Leova	3409,8	19908	19818	0,17
22	Î.M. "Amen-Ver" Hîcești	10252,9	20065	25934	0,45
23	Î.M. "Regia Apă-Canal" Orhei	16537,8	91816	91835	0,18
24	Î.M. "SCL" Rezina	8056,0	165864	166729	0,05
25	Î.M. "Apă-Canal" Telenești	1727,0	19429	19425	0,09
26	Î.M. Regia "Apă-Soldănești"	880,2	5609	5633	0,16
27	Î.M. "Apă-Canal" Drochia	5237,7	30697	30886	0,17
28	S.A. "Servicii Comunale" Florești	14770,3	31530	38505	0,42
29	Î.M. "DAC" Soroca	12567,4	67099	37724	0,24
30	Î.I.S. "Acva Nord"	25118,8	58108	125894	0,27
31	Î.M. "Apă-Canal" Căușeni	4869,1	21485	23119	0,22
32	Î.M. "Apă-Canal" Ștefan Vodă	4384,1	104422	105388	0,04
33	Î.M. "Apă-Canal" Ungheni	12960,3	61119	62329	0,21
34	Î.M. "GAAC" Nisporeni	2290,7	42708	42708	0,05
35	Î.M. "GCL" Călărași	6356,9	38220	37954	0,17
36	Î.M. "Су-Канал" Comrat	7363,1	121799	127138	0,06
37	S.A. "Apă-Termo" Ceadr-Lunga	7982,2	144878	144841	0,06
38	Î.M. "Apă-Canal" Vulcănești	2159,6	23930	23930	0,09
39	Î.M. "GLC" Ocnița	1125,6	29479	40181	0,03
40	Î.M. "Apă-Canal" Cimișlia	1489,4	2966	111087	0,03
	<b>Total:</b>	<b>863994,6</b>	<b>4016858</b>	<b>4154838</b>	<b>0,21</b>
	<b>Fara Chisinau</b>	<b>288025,3</b>	<b>2061111</b>	<b>2123744</b>	<b>0,14</b>

Tabelul Nr.30

## Rotația mijloacelor circulante (durata rotației)

Оборачиваемость оборотных средств (продолжительность оборота)

(mii lei)

Nr. crt.		Venituri din vânzări Чистые продажи	Active curente Текущие активы		Durata rotației (în zile) Продолжительность оборота (в днях)
			01.01.2011	01.01.2012	
1	2	3	4	5	6
1	S.A. "Apă-Canal Chișinău"	575969,3	562615	625413,5	376
2	Î.M. "RCL" Cricova	4627,1	2727	2952,5	139
3	Î.M. "RCL" Ciorescu	2191,5	2920	3177,2	508
4	Î.M. "Apă-Canal" Anenii Noi	5611,3	1781	1598,9	110
5	Î.M. "Comunservice" Criuleni	3620,9	1330	1349,8	135
6	Î.M. "Apă-Canal" Strășeni	3974,1	1431	1746,1	146
7	Î.M. "DC" Cojușna	421,4	501	629	489
8	Î.M.C. "Floreni-service"	1236,5	604	643,5	184
9	Î.M. Regia "Apă-Canal Bălți"	72199,6	30890	30112,1	154
10	Î.M. DPGLC Fălești	7331,1	2561	2748,8	132
11	Î.M. "Servicii Comunale Glodeni"	4136,8	964	1029,6	88
12	Î.M. "Apă-Canal" Rîșcani	3382,0	280	429,6	38
13	Î.M. "Apă-Canal" Sîngerei	2866,5	428	383	52
14	Î.M. "Apă-Canal" Cahul	14546,5	10682	10223,1	262
15	Î.M. "Apa-Canal" Cantemir	1473,3	429	400	103
16	Î.M. "Apă-Canal" Taraclia	3302,5	2564	1550,6	227
17	Î.M. "Apă-Canal" Edineț	-	3592	-	-
18	Î.M. "GCL" Briceni	3133,7	1126	1038,1	126
19	Î.M. "Apă-Canal" Dondușeni	2135,4	276	282,9	48
20	Î.M. "Apă-Canal" Basarabeasca	2296,2	427	397,6	66
21	Î.M. "Apă-Canal Service" Leova	3409,8	1382	1156,6	136
22	Î.M. "Amen-Ver" Hîcești	10252,9	3049	3034,5	108
23	Î.M. "Regia Apă-Canal" Orhei	16537,8	8695	5979,7	162
24	Î.M. "SCL" Rezina	8056,0	2941	2815,2	130
25	Î.M. "Apă-Canal" Telenești	1727,0	237	222,4	43
26	Î.M. Regia "Apă-Soldănești"	880,2	148	161,1	64
27	Î.M. "Apă-Canal" Drochia	5237,7	1178	1438,1	91
28	S.A. "Servicii Comunale" Florești	14770,3	4582	6619,9	138
29	Î.M. "DAC" Soroca	12567,4	3358	3819,5	104
30	Î.I.S. "Acva Nord"	25118,8	56095	60185,3	845
31	Î.M. "Apă-Canal" Căușeni	4869,1	870	927,8	67
32	Î.M. "Apă-Canal" Ștefan Vodă	4384,1	1359	1221,2	107
33	Î.M. "Apă-Canal" Ungheni	12960,3	4551	5269,7	138
34	Î.M. "GAAC" Nisporeni	2290,7	1151	1126,4	181
35	Î.M. "GCL" Călărași	6356,9	1299	1561,7	82
36	Î.M. "Су-Канал" Comrat	7363,1	2083	2191,7	106
37	S.A. "Apă-Termo" Ceadîr-Lunga	7982,2	1287	2271,4	81
38	Î.M. "Apă-Canal" Vulcănești	2159,6	738	817,1	131
39	Î.M. "GLC" Ocnița	1125,6	393	581,2	158
40	Î.M. "Apă-Canal" Cimișlia	1489,4	70	1528,9	196
	<b>Total:</b>	<b>863994,6</b>	<b>723594</b>	<b>789035</b>	<b>320</b>
	<b>Fara Chisinau</b>	<b>288025,3</b>	<b>160979</b>	<b>163622</b>	<b>206</b>

**Analiza fluxului mijloacelor bănești**  
**Анализ движения денежных средств**

Tabelul Nr.26

ANALIZA fluxului mijloacelor bănești (rata de suficiență a mijloacelor bănești)

Анализ движения денежных средств (коэффициент достаточности денежных средств)

(mii lei)

Nr. crt.		2011					Coeficientul ratei de adecvare a de mijloacelor bănești Кэффициент достаточности денежных средств
		Fluxul net al mijloacelor bănești Чистый поток денежных средств	Plăți bănești pentru procurarea activelor pe termen lung Приобретение долгосрочных активов	Creștere active curente Увеличение ТМЗ		Dividende plăți Выплата дивидендов	
				01.01.2010r.	01.01.2011r.		
1	2	3	4	5	6	7	8
1	S.A. "Apă-Canal Chișinău"	34272,6		40399	35967		neg.
2	Î.M. "RCL" Cricova	70		53	20		neg.
3	Î.M. "RCL" Ciorescu	9		44	43		neg.
4	Î.M. "Apă-Canal" Anenii Noi	-15		389	386		neg.
5	Î.M. "Comunservice" Criuleni	67		419	418		neg.
6	Î.M. "Apă-Canal" Strășeni	-66		38	7		neg.
7	Î.M. "DC" Cojușna	-		-	-		neg.
8	Î.M.C. "Floreni-service"	-		65	79		0,03
9	Î.M. Regia "Apă-Canal Bălți"	-20		15587	15237		neg.
10	Î.M. DPGLC Fălești	-266		665	1001		neg.
11	Î.M. "Servicii Comunale Glodeni"	-39		98	73		neg.
12	Î.M. "Apă-Canal" Rîșcani	19		40	61		0,89
13	Î.M. "Apă-Canal" Sîngerei	-4		112	113		neg.
14	Î.M. "Apă-Canal" Cahul	532	669,1	1179	1405		0,59
15	Î.M. "Apa-Canal" Căntemir	-5		120	130		neg.
16	Î.M. "Apă-Canal" Taraclia	467		388	318		neg.
17	Î.M. "Apă-Canal" Edineț	-		1628			neg.
18	Î.M. "GCL" Briceni	-37		99	103		neg.
19	Î.M. "Apă-Canal" Dondușeni	3		69	81		neg.
20	Î.M. "Apă-Canal" Basarabeasca	-191		61	65		neg.
21	Î.M. "Apă-Canal Service" Leova	-32		274	258		neg.
22	Î.M. "Amen-Ver" Hîcești	-19		207	149		neg.
23	Î.M. "Regia Apă-Canal" Orhei	520	242,7	3385	3040		neg.
24	Î.M. "SCL" Rezina	-144		259	255		neg.
25	Î.M. "Apă-Canal" Telenești	-4		18	20		neg.
26	Î.M. Regia "Apă-Soldănești"	-2		40	38		neg.
27	Î.M. "Apă-Canal" Drochia	-4		68	357		neg.
28	S.A. "Servicii Comunale" Florești	324		1736	3058		0,24
29	Î.M. "DAC" Soroca	418		1610	1555		neg.
30	Î.I.S. "Acva Nord"	172		317	529		0,85
31	Î.M. "Apă-Canal" Căușeni	-	9,7	138	128		neg.
32	Î.M. "Apă-Canal" Ștefan Vodă	14		106	132		0,53
33	Î.M. "Apă-Canal" Ungheni	383	56,2	527	2426		0,20
34	Î.M. "GAAC" Nisporeni	-2		43	38		neg.
35	Î.M. "GCL" Călărași	-1028		355	494		neg.
36	Î.M. "Су-Канал" Comrat	-908		223	178		neg.
37	S.A. "Apă-Termo" Ceadâr-Lunga	89		214	258		2,03
38	Î.M. "Apă-Canal" Vulcănești	5		94	95		5,10
39	Î.M. "GLC" Ocnîța	-25		112	113		neg.
40	Î.M. "Apă-Canal" Cimișlia	91		22	176		0,59
	<b>Total:</b>	<b>34643,7</b>	<b>977,7</b>	<b>71201</b>	<b>68804</b>	<b>-</b>	<b>neg.</b>
	<b>Fara Chisinau</b>	<b>371,1</b>	<b>977,7</b>	<b>30802</b>	<b>32837</b>	<b>-</b>	<b>neg.</b>

Tabelul Nr.27(1-2)

## FLUXURILE DE NUMĂRAR PENTRU ANUL 2011

ДВИЖЕНИЕ ДЕНЕЖНЫХ СРЕДСТВ ЗА 2011г.

(mii lei)

Nr. crt.		Soldul pe 01.01.2010 Сальдо на 01.01.2010	Încasări de fonduri Приход средств					Total încasărilor bănești Итого приход средств
			încasări bănești din vânzări денежные средства от продаж	alte încasări mijloacelor bănești прочие поступления денежных средств	încasări bănești din ieșirea activelor pe termen lung выбытие долгосрочных активов	credit кредит	alte încasări mijloacelor bănești прочие поступления денежных средств	
1	2	3	4	5	6	7	8	9
1	S.A. "Apă-Canal Chișinău"	508,1	540581,8	4426,7		60000,0	7496,1	613012,7
2	Î.M. "RCL" Cricova	22,8	5706,9					5729,7
3	Î.M. "RCL" Ciorescu	8,7	2360,1					2368,8
4	Î.M. "Apă-Canal" Anenii Noi	25,1	6331,4					6356,5
5	Î.M. "Comunservice" Criuleni	310,1	3883,5					4193,6
6	Î.M. "Apă-Canal" Strășeni	17,3	4103,0	43,4	1,3	2,2	278,6	4445,8
7	Î.M. "DC" Cojușna	6,8	484,8					491,6
8	Î.M.C. "Floreni-service"	0,1	1229,7					1229,8
9	Î.M.Regia "Apă-Canal Bălți"	838,2	70409,0				90,6	71337,8
10	Î.M. DPGLC Fălești	450,5	6440,3				1654,8	8545,6
11	Î.M. "Servicii Comunale Glodeni"	70,6	4136,8	1051,5				5258,9
12	Î.M. "Apă-Canal" Rîșcani	2,7	3609,5	1113,3				4725,5
13	Î.M. "Apă-Canal" Sîngerei	3,9	3100,1	3,0				3107,0
14	Î.M. "Apă-Canal" Cahul	7262,1	17816,2			556,7		25635,0
15	Î.M. "Apa-Canal" Cantemir	22,9	1661,8	398,2				2082,9
16	Î.M. "Apă-Canal" Taraclia	34,9	3963,9	259,6				4258,4
17	Î.M. "Apă-Canal" Edineț	19,8						19,8
18	Î.M. "GCL" Briceni	193,5	3420,2					3613,7
19	Î.M. "Apă-Canal" Dondușeni	0,2	2214,3	71,5				2286,0
20	Î.M. "Apă-Canal" Basarabeasca	4,5	2575,3			400,0		2979,8
21	Î.M. "Apă-Canal Service" Leova	36,0	3827,7					3864,0
22	Î.M. "Amen-Ver" Hîcești	334,0	11880,6					12214,6
23	Î.M. "Regia Apă-Canal" Orhei	637,1	15626,8	52,1		430,0	283,8	17029,8
24	Î.M. "SCL" Rezina	283,8	8893,6					9177,4
25	Î.M. "Apă-Canal" Telenești	5,5	1975,4					1980,9
26	Î.M. Regia "Apă-Soldănești"	4,2	1360,5					1364,7
27	Î.M. "Apă-Canal" Drochia	9,6	5891,0					5900,6
28	S.A. "Servicii Comunale" Florești	21,6	14877,0	78,1				14976,7
29	Î.M. "DAC" Soroca	7,7	12406,1	94,1				12507,9
30	Î.I.S. "Acva Nord"	23,9	7438,4	18,7				7481,0
31	Î.M. "Apă-Canal" Căușeni	11,7	4965,3	47,3		714,2		5738,5
32	Î.M. "Apă-Canal" Ștefan Vodă	4,3	4693,1	65,1				4762,5
33	Î.M. "Apă-Canal" Ungheni	262,6	16306,2	108,7				16677,5
34	Î.M. "GAAC" Nisporeni	3,8	2394,9					2398,7
35	Î.M. "GCL" Călărași	3,7	6797,8	220,5	372,5		694,8	8089,3
36	Î.M. "Су-Канал" Comrat	34,5	7508,1	24,0		792,0	100,0	8458,6
37	S.A. "Apă-Termo" Ceadăr-Lunga	148,4	7582,9					7731,3
38	Î.M. "Apă-Canal" Vulcănești	29,5	2210,9					2240,4
39	Î.M. "GLC" Ocnița	37,8	1066,2				156,3	1260,3
40	Î.M. "Apă-Canal" Cimișlia	2,3	2190,2	1485,2				3677,7
	<b>Total:</b>	<b>11704,8</b>	<b>823921,3</b>	<b>9561,0</b>	<b>373,8</b>	<b>62895,1</b>	<b>10755,0</b>	<b>919211,3</b>
	<b>Fara Chisinau</b>	<b>11196,7</b>	<b>283339,5</b>	<b>5134,3</b>	<b>373,8</b>	<b>2895,1</b>	<b>3258,9</b>	<b>306198,6</b>

Tabelul Nr.27(2-2)

## FLUXURILE DE NUMĂRAR PENTRU ANUL 2011

ДВИЖЕНИЕ ДЕНЕЖНЫХ СРЕДСТВ ЗА 2011г.

(mii lei)

Nr. crt.	Fluxului de fonduri Расход средств							Soldul pe 01.01.2011 Сальдо на 01.01.2011	
	plăți către furnizori оплата поставщикам	plăți salariaților contribuții pentru asigurările sociale și asistență medicală выплаты персоналу и отчисления на соц.страх	impozit pe venit подоходный налог	plata dobânzilor выплата процентов	alte plăți прочие выплаты	actiunile pe termen lung приобретение долгосрочных активов	plăți bănești privind creditele și împrumuturile выплата % по кредитам и займам		total fluxului de fonduri итого расход
	10	11	12	13	14	15	16	17	18
1	271972,0	150951,1	53,3	12662,8	75096,6	89685,1	161,9	600582,8	12429,9
2	2346,7	3193,3	97,2		67,5			5704,7	25,0
3	1177,5	1040,3			141,8			2359,6	9,2
4	2016,4	3539,3	2,4		788,3			6346,4	10,1
5	1515,8	2213,8			87,4			3817,0	376,6
6	2056,5	1362,4			793,3		2,2	4214,4	231,4
7	461,3				30,3			491,6	-
8	617,0	553,7			58,6			1229,3	0,5
9	43444,0	21031,0		731,8	5312,8			70519,6	818,2
10	3826,0	3070,3	114,1		1350,9			8361,3	184,3
11	3495,3	1557,7	34,0		139,9			5226,9	32,0
12	2425,5	2145,4	133,4					4704,3	21,2
13	1150,8	1577,3	66,6		312,1			3106,8	0,2
14	7163,1	6659,0	0,0	499,1	2963,0	669,1	1357,6	19310,9	6324,1
15	579,6	773,0	28,6	105,2	579,0			2065,4	17,5
16	1535,6	1358,0		84,2	778,9		498,0	4254,7	3,7
17					19,8			19,8	-
18	978,9	2115,8	362,8					3457,5	156,2
19	656,3	1028,2			598,5			2283,0	3,0
20	1262,6	1093,5	12,4		397,8	212,9		2979,2	0,6
21	2010,4	1579,2		3,7	265,9			3859,2	4,8
22	6332,6	4231,6	214,6		1120,8			11899,6	315,0
23	4699,1	7845,1	307,7	602,2	1704,4	242,7	1217,5	16618,7	411,1
24	3663,5	4237,3	166,0		970,8	56,8		9094,4	83,0
25	655,9	1025,0			298,8			1979,7	1,2
26	961,0	386,9	13,8					1362,6	2,1
27	2601,6	3191,0	102,7					5895,3	5,3
28	4207,1	6820,5			3603,6		284,0	14915,2	61,5
29	6561,0	4540,0		238,2	742,4		223,9	12305,5	202,4
30	508,1	5429,7	101,4		1246,0			7285,2	195,8
31	1484,5	2209,0		43,1	1138,3	9,7	842,2	5726,8	11,7
32	1038,0	2059,5		193,4	1453,6			4744,5	18,0
33	5926,4	8401,6	1326,5	65,7	311,3	56,2		16087,7	589,8
34	837,0	1498,0			62,3			2397,3	1,4
35	2821,7	3833,5	203,2		1188,0			8046,4	42,9
36	5000,0	3090,4	29,3		320,4			8440,1	18,5
37	3333,1	4057,3	91,7	11,3				7493,4	237,9
38	430,3	1399,6	28,0		347,9			2205,8	34,6
39	299,2	498,0			449,9			1247,1	13,2
40	1156,0	1334,0			1096,6			3586,6	91,1
	<b>403207,4</b>	<b>272930,3</b>	<b>3489,7</b>	<b>15240,7</b>	<b>105837,5</b>	<b>90932,5</b>	<b>4587,3</b>	<b>896226,3</b>	<b>22985,0</b>
	<b>131235,4</b>	<b>121979,2</b>	<b>3436,4</b>	<b>2577,9</b>	<b>30740,9</b>	<b>1247,4</b>	<b>4425,4</b>	<b>295643,5</b>	<b>10555,1</b>

## Анализ движения денежных средств

Tabelul Nr.28

## ANALIZA fluxurilor de mijloace bănești în anii 2010-2011

Анализ движения денежных средств за 2010-2011гг.

Nr. crt.		Încasări de fonduri Приход средств				Fluxului de fonduri Расход средств			
		2010	2011	deviere отклонение		2010	2011	deviere отклонение	
		mii lei тыс.лей		suma сумма	%	mii lei тыс.лей		suma сумма	%
1	2	3	4	5	6	7	8	9	10
1	S.A. "Apă-Canal Chișinău"	653366	613013	-40353	-6,2	652858	600582,8	-52275,2	-8,0
2	Î.M. "RCL" Cricova	7211	5730	-1481	-20,5	7188	5704,7	-1483,3	-20,6
3	Î.M. "RCL" Ciorescu	1752	2369	617	35,2	1743	2359,6	616,6	35,4
4	Î.M. "Apă-Canal" Anenii Noi	6278	6356	78	1,2	6253	6346,4	93,4	1,5
5	Î.M. "Comunservic" Criuleni	3959	4194	235	5,9	3649	3817	168	4,6
6	Î.M. "Apă-Canal" Strășeni	3333	4446	1113	33,4	3316	4214,4	898,4	27,1
7	Î.M. "DC" Cojușna	242	492	250	103,3	236	491,6	255,6	108,3
8	Î.M.C. "Floreni-service"	1041	1230	189	18,2	1041	1229,3	188,3	18,1
9	Î.M. Regia "Apă-Canal Bălți"	76686	71338	-5348	-7,0	75848	70519,6	-5328,4	-7,0
10	Î.M. DPGLC Fălești	9022	8546	-476	-5,3	8572	8361,3	-210,7	-2,5
11	Î.M. "Servicii Comunale Glodeni"	4678	5259	581	12,4	4607	5226,9	619,9	13,5
12	Î.M. "Apă-Canal" Rîșcani	3306	4725	1419	42,9	3304	4704,3	1400,3	42,4
13	Î.M. "Apă-Canal" Singerei	2961	3107	146	4,9	2957	3106,8	149,8	5,1
14	Î.M. "Apă-Canal" Cahul	23016	25635	2619	11,4	15754	19310,9	3556,9	22,6
15	Î.M. "Apa-Canal" Cantemir	2202	2083	-119	-5,4	2179	2065,4	-113,6	-5,2
16	Î.M. "Apă-Canal" Taraclia	3256	4258	1002	30,8	3221	4254,7	1033,7	32,1
17	Î.M. "Apă-Canal" Edineț	15096	20	-15076	-99,9	15076	19,8	-15056,2	-99,9
18	Î.M. "GCL" Briceni	3466	3614	148	4,3	3272	3457,5	185,5	5,7
19	Î.M. "Apă-Canal" Dondușeni	2237	2286	49	2,2	2237	2283	46	2,1
20	Î.M. "Apă-Canal" Basarabeasca	2514	2980	466	18,5	2510	2979,2	469,2	18,7
21	Î.M. "Apă-Canal Service" Leova	4175	3864	-311	-7,4	4139	3859,2	-279,8	-6,8
22	Î.M. "Amen-Ver" Hîcești	12359	12215	-144	-1,2	12025	11899,6	-125,4	-1,0
23	Î.M. "Regia Apă-Canal" Orhei	16178	17030	852	5,3	15543	16618,7	1075,7	6,9
24	Î.M. "SCL" Rezina	10022	9177	-845	-8,4	9739	9094,4	-644,6	-6,6
25	Î.M. "Apă-Canal" Telenești	1713	1981	268	15,6	1708	1979,7	271,7	15,9
26	Î.M. Regia "Apă-Soldănești"	1290	1365	75	5,8	1285	1362,6	77,6	6,0
27	Î.M. "Apă-Canal" Drochia	5666	5901	235	4,1	5656	5895,3	239,3	4,2
28	S.A. "Servicii Comunale" Florești	14095	14977	882	6,3	14074	14915,2	841,2	6,0
29	Î.M. "DAC" Soroca	13063	12508	-555	-4,2	13055	12305,5	-749,5	-5,7
30	Î.I.S. "Acva Nord"	16319	7481	-8838	-54,2	16295	7285,2	-9009,8	-55,3
31	Î.M. "Apă-Canal" Căușeni	5301	5738	437	8,2	5289	5726,8	437,8	8,3
32	Î.M. "Apă-Canal" Ștefan Vodă	4353	4762	409	9,4	4348	4744,5	396,5	9,1
33	Î.M. "Apă-Canal" Ungheni	15303	16678	1375	9,0	15040	16087,7	1047,7	7,0
34	Î.M. "GAAC" Nisporeni	2517	2399	-118	-4,7	2513	2397,3	-115,7	-4,6
35	Î.M. "GCL" Călărași	5697	8089	2392	42,0	5694	8046,4	2352,4	41,3
36	Î.M. "Су-Канал" Comrat	7862	8459	597	7,6	7828	8440,1	612,1	7,8
37	S.A. "Apă-Termo" Ceadr-Lunga	7324	7731	407	5,6	7175	7493,4	318,4	4,4
38	Î.M. "Apă-Canal" Vulcănești	1938	2240	302	15,6	1908	2205,8	297,8	15,6
39	Î.M. "GLC" Ocnîța	1156	1260	104	9,0	1118	1247,1	129,1	11,5
40	Î.M. "Apă-Canal" Cimișlia	850	3678	2828	332,7	848	3586,6	2738,6	322,9
	<b>Total:</b>	<b>972803</b>	<b>919214</b>	<b>-53589</b>	<b>-5,5</b>	<b>961101</b>	<b>896226</b>	<b>-64874</b>	<b>-6,7</b>
	<b>Fara Chisinau</b>	<b>319437</b>	<b>306201</b>	<b>-13236</b>	<b>-4,1</b>	<b>308243</b>	<b>295644</b>	<b>-12599</b>	<b>-4,1</b>

**Tarifele, analiza tarifului mediu și sinecostul mediu**  
**Тарифы, анализ средних тарифов и средней себестоимости**

Tabelul Nr.34(1-2)

TARIFELE pentru serviciile de alimentare cu apă la situația de la 20.04.2012

Тарифы на услуги водоснабжения по состоянию на 20.04.2012г.

(lei/m<sup>3</sup>/лей.м<sup>3</sup>) (fără TVA/без НДС)

Nr. crt.	Mediu tarifar Средний тариф	Populație Население	Alți consumatori Прочие	Organizațiile bugetare Бюджетные организации	Alte Прочие	Decizie Consiliul orașenesc Решение городского Консильума	
1	2	3	4	5	6	7	
1.	S.A. "Apă-Canal Chișinău"	8,86	8,06	12,7	-	6,69 (apă tehnologică)	Decizie Consiliul Municipal Chișinău nr. 8/11 din 15.09.2009 Hotărâre a Consiliului Administrație ANRE nr.351 din 18.09.2009
2.	Î.M. "RCL" Cricova	12,86	10	34,86	-	-	Decizie Consiliul orașenesc nr. 7/2 din 17.11.2011
3.	Î.M. "RCL" Ciorescu	11,05	4,6	21	18,02	-	Decizie a Consiliului satului nr.1/7 din 07.02.2008 și 2/17 din 18.04.2010
4.	Î.M. "Apă-Canal" Anenii Noi	12,81	9,7	37,4	-	7,50 (socialmente vulnerabilele ale populației)	Decizie Consiliul orașenesc nr.12/8 din 11.12.08
5.	Î.M. "Comunservice" Criuleni	10,7	9,2	30	-	-	Decizie Consiliul orașenesc nr.28/1 din 22.09.2006
6.	Î.S. "Apă-Canal" Strășeni	15	14,6	30	-	-	Decizie Consiliul orașenesc nr.7/07 din 17.03.2008
7.	Î.M. "DC" Cojușna	-	-	-	-	-	Decizie Primăriilor nr.12, 7 din 14.12.2008
8.	Î.M.C. "Floreni-Service"	5,56	6	12,7	-	-	Decizie a Consiliului satului nr.8/15 din 15.06.2010
9.	I.M. "Regia Apă-Canal" Bălți	15,05	11,08	23,64	-	-	Decizie Consiliul Municipal Bălți nr.6/48 din 27.10.2011
10.	Î.M. DPGLC Fălești	10,23	9,14	35,2	-	12,83 (baie)	Decizie Consiliul orașenesc nr.10/2 din 14.09.2007 și nr.02/11 din 12.03.2008
11.	Î.M. "Servicii Comunale Glodeni"	23,61	13,2	54,83	-	-	Decizie Consiliul orașenesc nr.2/1 din 25.02.2011
12.	Î.M. "Apă-Canal" Rîșcani	13,27	10	25	-	40,0 S.A. "Lactis" 18,0 (Spital Raional)	Decizie Consiliul orașenesc nr.03/01 din 16.06.2008 și 02/04 din 16.04.2010
13.	Î.M. "Apă-Canal" Sîngerei	8,15	7	35,15	11	-	Decizie Consiliul orașenesc nr.7/5 din 12.08.2009
14.	Î.M. "Apă-Canal" Cahul	11,25	6,0/12,0	27,97	21	-	Decizie Consiliul orașenesc nr.7/1 (19-1) XXIII din 23.07.2008 nr.5/3, 41(3)-XXIII din 31.03.2010
15.	Î.M. "Apă-Canal" Cantemir	14,05	9,95	24	-	-	Decizie Consiliul orașenesc nr.7/10-XXIV din 04.12.2007 și nr.09/12-XXIV din 17.09.2010
16.	Î.M. "Apă-Canal" Taraclia	13,61	10	37,5	16,67	-	Decizie Consiliul orașenesc nr.8/11-XIV din 09.08.2010
17.	Î.M. "Apă-Canal" Edineț	21,35	12,5	25,05	19,15	-	Decizie Consiliul orașenesc nr.27/1 din 16.09.2009
18.	Î.M. "GCL" Briceni	12,82	11	35	-	-	Decizie Consiliul orașenesc nr.2/13 din 19.02.2010
19.	Î.M. "Apă-Canal" Dondușeni	11,87	10	30	-	4,76 (sărac)	Decizie Consiliul orașenesc nr.26/2 din 20.08.2009
20.	Î.M. "Apă-Canal" Basarabeasca	9,35	8	33,75	-	6,0 (pensionarii singuri)	Decizie Consiliul orașenesc nr.2/4 din 19.05.2009
21.	Î.M. DPGLC Leova	8,3	11,6	28,78	-	-	Decizie Consiliul orașenesc nr.1, 17 din 24.02.2012



Tabelul Nr.34(2-2)

## TARIFELE pentru serviciile de alimentare cu apă la situația de la 20.04.2012

Тарифы на услуги водоснабжения по состоянию на 20.04.2012г.

(lei/m3/лей.м3) (fără TVA/без НДС)

Nr. crt.		Mediu tarifar Средний тариф	Populație Население	Alți consumatori Прочие	Organizațiile bugetare Бюджетные организации	Alte Прочие	Decizie Consiliul orașenesc Решение городского Консилиума
1	2	3	4	5	6	7	8
22.	Î.M. "Amen-Ver" Hincești	13,95	11,84	40,79	-	-	Decizie Consiliul orașenesc nr.09/01 din 04.02.2011
23.	Î.M. "Regia Apă-Canal" Orhei	15,7	12	21	-	2,67 (s.Piatra) 9,0 Î.M. "Complexul Sportiv Raional")	Decizie Consiliul orașenesc nr.1.1 din 14.01.2011 14.22 din 28.12.2010
24.	Î.M. "SCL" Rezina	16,57	10	43	-	-	Decizie Consiliul orașenesc nr.9/2 din 02.07.2010
25.	Î.M. "Apă-Canal" Telenești	12,39	10	35	-	-	Decizie Consiliul orașenesc nr.11/3 din 30.09.2008
26.	Î.M. Regia "Apă-Soldănești"	6	5,4	12	-	-	Decizie Consiliul orașenesc și nr.5-8 din 10.08.2007
27.	Î.M. "Apă-Canal" Drochia	17,81	10	47	-	-	Decizie Consiliul orașenesc nr.8/6 din 03.11.2009
28.	S.A. "Service-Comunale" Florești	17,76	14,49	27,56	25,36	-	Decizie Consiliul orașenesc nr.12/01 din 27.10.2010 (M.O. RM nr.259-263 din 31.12.2010)
29.	Î.M. "DAC" Soroca	15,28	10,9	35,2	-	14,50 (populația din sat Egoreni)	Decizie Consiliul orașenesc nr.4/8 din 15.09.2011
30.	Î.M. "Apă-Canal" Căușeni	14,55	12	38	-	-	Decizie Consiliul orașenesc nr.5/3 din 20.05.2010 și nr.4/2 din 22.05.2008
31.	Î.M. "Apă-Canal" Ștefan Vodă	17,6	15	48,74	-	28,0 (rețele termice)	Decizie Consiliul orașenesc nr.6/1 din 25.09.2009
32.	Î.M. "Apă-Canal" Ungheni	6,18	3,88	13	8,8	-	Decizie Consiliul orașenesc nr.19/8 din 30.11.2007
33.	Î.M. "GAAC" Nisporeni	21,89	18,77	44	18,62	22,0 (spitalul raional, centrul medical de familie)	Decizie Consiliul orașenesc nr. 9/12 din 12.12.2008 și nr.9/6,2 din 21.12.2011
34.	Î.M. "GCL" Călărași	16,18	11	28	-	-	Decizie Consiliul orașenesc nr.08/03-01 din 17.09.2010 și nr.08/07-01 din 23.09.2000
35.	Î.M. "Су-Канал" Comrat	14	13	33	-	-	Решение муниципального Совета Гагаузии № 18/2 от 29.12.2011
36.	Î.M. "Apă-Termo" Ceadăr-Lunga	16	14	40	-	-	Решение администрации Чадыр-Лунгского р-на № 3/7 от 01.03.2011
37.	Î.M. "Apă-Canal" Vulcănești	15,52	14	37	-	-	Решение городского Совета № 8 от 27.09.2011
38.	Î.S.I. "Acva-Nord"	3,68	-	3,68	-	-	Ordin Agenției "Apele-Moldovei" nr.14 din 30.05.2011 (M.O. RM nr.91-94 din 03.05.2011)
39.	Î.M. "GLC" Ocnița	16	14	30	-	-	Decizie Consiliul orașenesc nr.02/05 din 24.02.2011
40.	Î.M. "Apă-Canal" Cimișlia	10	10	10	-	-	Decizie Consiliul orașenesc nr.2/20 din 24.03.2011

Tabelul Nr.35

## TARIFELE pentru serviciile de canalizare și epurare a apelor uzate la situația de la 20.04.2012

Тарифы на канализационные услуги по состоянию на 20.04.2012г.

(lei/m<sup>3</sup>/лей м<sup>3</sup>)  
(fără TVA/без НДС)

Nr. crt.		Mediu tarifar Средний тариф	Populație Население	Alți consumatori Прочие	Organizațiile bugetare Бюджетные организации	Cu fântâni propriile С собственными скважинами	Alte Прочие
1	2	3	4	5	6	7	8
1.	S.A. "Apă-Canal Chișinău"	3,31	1,13	10,26	-	-	-
2.	Î.M. "RCL" Cricova	12,49	5	22	-	-	-
3.	Î.M. "RCL" Ciorescu	6	3,2	15	13,05	-	-
4.	Î.M. "Apă-Canal" Anenii Noi	17,48	9,7	37,4	-	-	vulnerabile ale populației)
5.	Î.M. "Comunservice" Criuleni	9,2	6,8	30	-	-	-
6.	Î.S. "Apă-Canal" Strășeni	11,2	10,7	24	-	-	-
7.	Î.M. "DC" Cojușna	16,05	12,56	29,84	16,54	-	-
8.	Î.M.C. "Floreni-Service"	5,75	4	14,37	-	-	-
9.	Î.M. "Regia Apă-Canal" Balți	8,27	3,9	17,01	-	-	-
10.	Î.M. DPGLC Fălești	10,59	9,04	22,16	-	30,01	(baie)
11.	Î.M. "Servicii Comunele Glodeni"	24,28	13,2	52,99	-	-	-
12.	Î.M. "Apă-Canal" Rîșcani	13,17	9	18	-	-	(spital)
13.	Î.M. "Apă-Canal" Sîngerei	5,59	5	17,5	16	-	-
14.	Î.M. "Apă-Canal" Cahul	4,5	3,0/5,5	6	4	-	-
15.	Î.M. "Apă-Canal" Cantemir	6,48	4,8	16,5	-	4,75 (WC public)	-
16.	Î.M. "Apă-Canal" Taraclia	19,95	10	37,5	25	-	-
17.	Î.M. "Apă-Canal" Edineț	17,89	10,5	21,8	15	-	-
18.	Î.M. "GCL" Briceni	14,34	12	26,6	20	-	-
19.	Î.M. "Apă-Canal" Dondușeni	7,8	5,44	20	-	-	(sărac)
20.	Î.M. "Apă-Canal" Basarabasca	8,83	8	31,25	-	-	(pensionarii singuri)
21.	Î.M. DPGLC Leova	7,42	8,5	26,09	-	-	-
22.	Î.M. "Amen-Ver" Hîncești	13,88	6,25	22,05	-	-	-
23.	Î.M. "Regia Apă-Canal" Orhei	16,1	3	28	-	35	12,0 (S.C. "Pelivan")
24.	Î.M. "SCL" Rezina	3,86	3,4	5,21	-	-	-
25.	Î.M. "Apă-Canal" Telenești	15,35	9,15	26	-	-	-
26.	Î.M. "Regia Apă-Soldănești"	3,1	3,1	-	-	-	-
27.	Î.M. "Apă-Canal" Drochia	12,35	7	23	-	30,0 (agenții economici)	-
28.	S.A. "Service-Comunale" Florești	17,5	4,41	30,24	27,58	30,2	-
29.	Î.M. "DAC" Soroca	4,1	1,6	16,6	3,3	51,80/38,50	-
30.	Î.M. "Apă-Canal" Căusenii	14,6	8,5	23	-	-	-
31.	Î.M. "Apă-Canal" Stefan Vodă	13,93	10	24,5	-	16,0 (populație)	-
32.	Î.M. "Apă-Canal" Ungheni	5,72	3,46	12,12	8,8	-	-
33.	Î.M. "GAAC" Nisporeni	10,03	8	14,65	7,33	-	(spital, centrul medical)
34.	Î.M. "GCL" Călărași	8,53	7	17	-	-	-
35.	Î.M. "Су-Канал" Comrat	19,25	12,55	30,83	-	-	-
36.	S.A. "Apă-Termo" Ceadr-Lunga	18,33	13,5	30	-	-	-
37.	Î.M. "Apă-Canal" Vulcănești	16,67	14	35	-	-	-
38.	Î.M. "GCL" Ocnita	14,3	12,5	26,35	-	-	-
39.	Î.M. "Apă-Canal" Cimișlia	8,4	8,4	8,4	-	-	-

Tarifele pentru salubritate (eliminarea deșeurilor solide și lichide) pe situațiile de la 20.04.2012  
 Тарифы на услуги саночистки (вывоз твердых отходов и жидких нечистот) по состоянию на 20.04.2012г.

Nr. crt.	Deșeurilor solide							Deșeurilor lichide							Deciziile organelor publice Решение публичного органа
	Вывоз твердых бытовых отходов							Вывоз жидких нечистот							
	populație				alți consumatori			populație			alți consumatori				
	население				прочие потреб.			население			прочие потреб.				
case moderne		case individ. și incomod			Unitatea de măsură	Tarif (lei)	Unitatea de măsură	Tarif (lei)	Unitatea de măsură	Tarif (lei)	Unitatea de măsură	Tarif (lei)	Unitatea de măsură	Tarif (lei)	
благоустр. ж/дома		неблаг. и индив.ж/дома													население
Unitate de măsură	Tarif (lei)	Normă de consum (m <sup>3</sup> )	Unitate de măsură	Tarif (lei)	Normă de consum (m <sup>3</sup> )	Unitatea de măsură	Tarif (lei)	Unitatea de măsură	Tarif (lei)	Unitatea de măsură	Tarif (lei)	Unitatea de măsură	Tarif (lei)		
Единица измерения	Тариф (лей)	Норма потребления (м <sup>3</sup> )	Единица измерения	Тариф (лей)	Норма потребления (м <sup>3</sup> )	Единица измерения	Тариф (лей)	Единица измерения	Тариф (лей)	Единица измерения	Тариф (лей)	Единица измерения	Тариф (лей)		
1	2	3	4	5	6	7	8	9	10	11	12	13	14	15	
1.	Î.M. "RCL" Cricova	lei/pers.	3,12	1,07	lei/pers.	5,83	2	lei/lună	46,25	lei/m <sup>3</sup>	60,0	lei/m <sup>3</sup>	156,0	Decizie Consiliul orașenesc nr.6/5 din 23.04.2009	
2.	Î.M. "RCL" Ciorescu	-	5,5	-	-	6	-	-	39,89					Decizie Consiliul comunei nr.1/7 din 07.02.2008	
3.	Î.M. "Comunservice" Criuleni	-	7	-	-	10	-	-	100					Decizie Consiliul orașenesc nr.5/12 din 29.07.2010	
4.	Î.M. «D.C» Cojușna	-	5,98	-	-	5,98	-	-	24,84					Decizie Consiliul sătesc nr.20.14/21 din 18.06.2010	
5.	Î.M.C. "Floreni-Service"	-	10	-	-	10	-							Decizie Consiliul sătesc nr.2/01 din 03.02.2011	
6.	Î.M. DPGLC Fălești	-	5	1	-	11,27	1		61,75					Decizie Consiliul orașenesc nr.12/14 din 13.12.2007, nr.07/5 din 26.09.2008 și nr.09/5 din 24.09.2010	
7.	Î.M. „GC” Glodeni	-	6,05	-	-	12,1	-	-	114,21					Decizie Consiliul orașenesc nr.8/1 din 29.12.2006	
8.	Î.M. "GC" Briceni	-	8	-	lei/m <sup>3</sup>	65,77	-	-	65,77	lei/cursă	408,78	lei/cursă	408,78	Decizie Consiliul orașenesc nr.2/13 din 19.02.2010	
9.	Î.M. "Apă-Canal" Dondușeni	-	7,87	-	lei/pers.	7,87	-	-	94,31					Decizie Consiliul orașenesc nr.2/2-1 din 08.07.2011	
10.	Î.M. DPGLC Leova	-	6	1,16	-	8	1,54	-	62					Decizie Consiliul orașenesc nr.7.19. din 28.09.2007	
11.	Î.M. "Amen Ver" Hîncești	lei/pers. Lună	7,4	-	lei/pers.	7,4	-	lei/m <sup>3</sup>	83					Decizie Consiliul orașenesc nr.01/03 din 24.06.2008	
12.	Î.M. „SCL” Rezina	-	6,16	-	-	110	2	-	75					Decizie Consiliul orașenesc nr.12/1 din 05.12.2008	
13.	Î.M. Regia "Apă-Soldănești"	lei/m <sup>3</sup>	78	-	-	-	-	-	150			lei/m <sup>3</sup>	155,0	Decizie Primăriei nr.1/7 din 29.01.2009	
14.	S.A. "Service Comunale" Florești	lei/pers.	7,06	1,5	-	9,41	2	-	150					Decizie Consiliul orașenesc nr.12/03 din 15.12.2011	
15.	Î.M. "GAAC" Nisporeni	-	8	-	-	8	-	-	99,22					Decizie Consiliul orașenesc nr.7/15 din 30.09.2011 și nr.9/6.1 din 21.10.2011	
16.	Î.M. "GCL" Călărași	-	8	1,07	-	8	2	-	91,67					Decizie Consiliul orașenesc nr.07/02-02 din 30.07.2010	
17.	Î.M. "GCL" Cantemir	-	6	-	-	7	-	-	-					Decizie Consiliul orașenesc nr.08/8-XXIV din 16.12.2009 și nr.08/10-XXIV din 16.12.2009	
18.	Î.M. „GLC” Ocnița	-	9,2	-	-	9,2	-	-	134					Decizie Consiliul orașenesc nr. 02/03 din 24.02.2011	
19.	SRL Stăuceni Service	-	6,4	1,12	-	11,4	2	-	68,6	lei/m <sup>3</sup>	65,45	lei/m <sup>3</sup>	65,45	Decizie Consiliul orașenesc nr. 4/4 din 19.06.2008	
20.	mun. Bălți	-	2,8	2	-	5,6	4	-	75	lei/cursă	93,33-513,33*	lei/cursă	97,50-538,33*	Decizie Consiliul orașenesc nr. 9/6 din 27.11.2007, nr.13/5 din 27.12.2007 și nr.16/10 din 15.12.2004	
21.	mun. Chișinău	-	7	-	1 m <sup>3</sup>	46	-	coefic.	1,6	-	-	-	-	Decizie Consiliul orașenesc nr.5/2 din 11.06.2008	
22.	Î.M. "GCL" Singerei	-	7,5	-	lei/pers.	-	-	-	-	-	-	-	-	Decizie Consiliul orașenesc nr.4/22 din 12.05.2009	
23.	Î.M. "Apă-Canal" Căușeni	-	8	-	lei/pers.	8	-	lei/m <sup>3</sup>	110	-	-	-	-	Decizie Consiliul orașenesc nr.2/4 din 17.04.2008	

NOTĂ: \* Calculul se bazează pe distanța (2 km - 60 km)

Tabelul Nr.36

CALCULUL tarifului mediu și a sinecostul mediu a 1m<sup>3</sup> de apă realizată și canalizare pentru anul 2011Расчет среднего тарифа и средней себестоимости 1 м<sup>3</sup> реализованной воды и пропуска сточных вод за 2011г.

Nr. crt.		Aprovizionarea cu apă Водоснабжение					Canalizare Канализация				
		Realizarea apei (mii m <sup>3</sup> ) Реализация воды (тыс.м <sup>3</sup> )	Venituri (mii lei) Доходы (тыс.лей)	Cheltuieli (mii lei) Расходы (тыс.лей)	Tariful mediu la 1 m <sup>3</sup> (lei) Средний тариф 1 м <sup>3</sup> (лей)	Sinecostul mediu la 1 m <sup>3</sup> (lei) Средняя себестоимость 1 м <sup>3</sup> (лей)	Realizarea stocurilor (mii m <sup>3</sup> ) Реализация стоков (тыс.м <sup>3</sup> )	Venituri (mii lei) Доходы (тыс.лей)	Cheltuieli (mii lei) Расходы (тыс.лей)	Tariful mediu la 1 m <sup>3</sup> (lei) Средний тариф 1 м <sup>3</sup> (лей)	Sinecostul mediu la 1 m <sup>3</sup> (lei) Средняя себестоимость 1 м <sup>3</sup> (лей)
1	2	3	4	5	6	7	8	9	10	11	12
1	S.A."Apă-Canal Chișinău"	45042,6	399001,0	336760,9	8,86	7,48	41376,3	133711,3	191856,0	3,23	4,64
2	Î.M. "RCL" Cricova	249,1	1980,0	2440,7	7,95	9,80	176,1	1539,0	1421,3	8,74	8,07
3	Î.M. "RCL" Ciorescu	161,2	1279,0	1323,2	7,93	8,21	85,7	399,3	385,5	4,66	4,50
4	Î.M. "Apă-Canal" Anenii Noi	266,1	3321,6	3601,5	12,48	13,53	115,8	2025,8	3655,5	17,49	31,57
5	Î.M. "Comunservice" Criuleni	133,2	1520,8	1733,5	11,42	13,01	66,8	982,0	877,2	14,70	13,13
6	Î.M. "Apă-Canal" Strășeni	123,8	1961,0	2884,0	15,84	23,30	139,4	1918,3	1920,0	13,76	13,77
7	Î.M. "DC" Cojușna	-	-	-	-	-	15,3	421,4	425,4	27,54	27,80
8	Î.M.C. "Floreni-service"	105,4	604,7	853,6	5,74	8,10	48,1	302,5	195,4	6,29	4,06
9	Î.M.Regia "Apă-Canal Bălți"	3722,1	46859,8	53045,7	12,59	14,25	3247,2	25339,8	27971,3	7,80	8,61
10	Î.M. DPGLC Fălești	205,5	2556,2	2724,9	12,44	13,26	129,3	1731,5	1533,7	13,39	10,93
11	Î.M. "Servicii Comunale Glodeni"	85,8	1880,5	2073,5	21,92	24,17	80,0	1974,1	1517,1	24,68	18,96
12	Î.M. "Apă-Canal" Rîșcani	163,3	1881,3	1822,8	11,52	11,16	92,8	1500,7	1599,6	16,17	17,24
13	Î.M. "Apă-Canal" Sîngerei	221,6	1928,7	2136,5	8,70	9,64	97,2	893,0	947,4	9,19	9,75
14	Î.M. "Apă-Canal" Cahul	893,8	10284,1	10001,5	11,51	11,19	737,1	3366,6	5241,7	4,57	7,11
15	Î.M. "Apa-Canal" Cantemir	85,7	1092,3	1095,6	12,75	12,78	61,0	381,0	435,9	6,25	7,15
16	Î.M. "Apă-Canal" Taraclia	174,3	2047,6	2611,0	11,75	14,98	73,8	1254,9	1562,0	17,00	21,10
17	Î.M. "Apă-Canal" Edineț										
18	Î.M. "GCL" Briceni	85,3	986,7	1312,1	11,57	15,38	81,5	1087,3	1186,7	13,34	14,56
19	Î.M. "Apă-Canal" Dondușeni	80,8	964,6	1229,1	11,94	15,21	81,6	644,1	506,7	7,89	6,21
20	Î.M. "Apă-Canal" Basarabesca	121,5	965,1	1189,4	7,94	9,79	121,2	1219,3	1289,4	10,06	10,64
21	Î.M. "Apă-Canal Service" Leova	166,0	1910,2	2116,7	11,51	12,75	76,5	905,2	870,7	11,83	11,38
22	Î.M. "Amen-Ver" Hîcești	220,6	3511,0	4512,4	15,92	20,46	184,1	2466,2	2396,8	13,40	13,02
23	Î.M. "Regia Apă-Canal" Orhei	672,2	8994,5	11642,5	13,38	17,32	620,4	6943,3	9418,3	11,19	15,18
24	Î.M. "SCL" Rezina	208,6	3915,2	3681,4	18,77	17,65	180,2	664,4	817,9	3,69	4,54
25	Î.M. "Apă-Canal" Telenești	65,8	984,9	1023,4	14,97	15,55	44,4	742,1	806,1	16,71	18,16
26	Î.M. Regia "Apă-Soldănești"	56,5	350,3	800,0	6,20	14,16	-	-	-	-	-
27	Î.M. "Apă-Canal" Drochia	248,1	3360,9	4093,8	13,55	16,50	186,2	1876,8	1686,1	10,08	9,06
28	S.A. "Servicii Comunale" Florești	379,9	5330,1	6748,8	14,03	17,76	246,4	4052,0	2775,4	16,44	11,26
29	Î.M. "DAC" Soroca	646,5	9896,6	11914,8	15,31	18,43	473,2	2402,1	2308,1	5,08	4,88
30	Î.I.S. "Acva Nord"	7554,0	25118,8	32429,6	3,33	4,29	-	-	-	-	-
31	Î.M. "Apă-Canal" Căușeni	193,8	3060,9	3247,9	15,79	16,76	134,4	1808,2	1673,5	13,45	12,45
32	Î.M. "Apă-Canal" Ștefan Vodă	111,7	2056,6	2918,1	18,41	26,12	82,7	1194,2	1303,5	14,44	15,76
33	Î.M. "Apă-Canal" Ungheni	1360,4	7794,3	10163,1	5,73	7,47	892,6	5166,0	6444,0	5,79	7,22
34	Î.M. "GAAC" Nisporeni	51,7	907,1	1240,3	17,55	23,99	58,2	627,4	660,5	10,78	11,35
35	Î.M. "GCL" Călărași	210,7	3032,4	3899,9	14,39	18,51	136,9	1484,7	1327,5	10,85	9,70
36	Î.M. "Су-Канал" Comrat	370,9	4664,3	8409,3	12,58	22,67	159,8	2698,8	2641,3	16,89	16,53
37	S.A. "Apă-Termo" Ceadăr-Lunga	270,4	4141,3	4891,2	15,32	18,09	130,8	2501,1	2217,9	19,12	16,96
38	Î.M. "Apă-Canal" Vulcănești	106,7	1496,2	1606,7	14,02	15,06	41,7	663,4	688,7	15,91	16,52
39	Î.M. "GLC" Ocnița	34,6	448,7	503,4	12,97	14,55	40,4	536,6	480,1	13,28	11,88
40	Î.M. "Apă-Canal" Cimișlia	52,8	528,4	565,7	10,01	10,71	-	-	-	-	-
	<b>Total:</b>	<b>64903,0</b>	<b>572617,7</b>	<b>545248,5</b>	<b>8,82</b>	<b>8,40</b>	<b>50515,1</b>	<b>217424,4</b>	<b>283044,2</b>	<b>4,30</b>	<b>5,60</b>
	<b>Fara Chisinau</b>	<b>19860,4</b>	<b>173616,7</b>	<b>208487,6</b>	<b>8,74</b>	<b>10,50</b>	<b>9138,8</b>	<b>83713,1</b>	<b>91188,2</b>	<b>9,16</b>	<b>9,98</b>

Tabelul Nr.40 și 41

## Corelația tarifului industrial față de tariful pentru populație cu privire la raportul pentru anul 2011

Соотношение промышленного тарифа к тарифу для населения по отчету за 2011г.

## APROVIZIONAREA CU APĂ

## ВОДОСНАБЖЕНИЕ

Indicatori Показатели	Apă realizată pentru toate categoriile (mii m <sup>3</sup> ) <i>Реализовано воды всем категориям (тыс.м<sup>3</sup>)</i>	Venituri de la distribuirea apei (mii lei) <i>Доходы от реализации воды (тыс.лей)</i>	Tariful mediu pentru 1 m <sup>3</sup> (lei) <i>Средний тариф за 1 м<sup>3</sup> (лей)</i>	Corelația tarifului industrial față de tariful pentru populație <i>Соотношение промышленного тарифа к тарифу для населения</i>
1	2	3	4	5
<b>Toate Всего</b>	64903	572617,7	8,82	
inclusiv: в том числе:				
populația население	44435,1	369034,1	8,3	
agenții economice экономические агенты	20467,9	203583,6	9,95	1,20

## EVACUAREA APELOR UZATE

## ВОДООТВЕДЕНИЕ

Indicatori Показатели	Пропущено стоков (тыс.м <sup>3</sup> )	Venituri de evacuarea apelor uzate (mii lei) <i>Доходы от пропуска сточных вод (тыс.лей)</i>	Tariful mediu pentru 1 m <sup>3</sup> (lei) <i>Средний тариф за 1 м<sup>3</sup> (лей)</i>	Corelația tarifului industriale față de tariful pentru populație <i>Соотношение промышленного тарифа к тарифу для населения</i>
1	2	3	4	5
<b>Toate Всего</b>	50515,1	217424,4	4,30	
inclusiv: в том числе:				
populația население	37844,4	65481,4	1,73	
agenții economice экономические агенты	12670,7	151943,0	12,0	6,94

**Analiza structurii consumurilor și cheltuielilor**  
**Анализ структуры затрат и расходов**

Tabelul Nr.37 (1-2)

## STRUCTURA CONSUMURILOR ȘI CHELTUIELILOR PE ÎNTREPRINDERI PENTRU ANUL 2011

СТРУКТУРА ЗАТРАТ И РАСХОДОВ ПРЕДПРИЯТИЙ ЗА 2011г.

(mii lei)

Nr. crt.		Venituri din vânzări Объем произведенной продукции (работ, услуг)	Consumuri și cheltuieli Затраты и расходы					Consumuri și cheltuieli аferente serviciilor prestate de terți Затраты и услуги, оказанные сторонними организациями
			Cheltuieli și consum de materiale Материальные затраты и расходы		inclusiv: в том числе:			
			Total Всего	Total Всего	materii prime, materiale сырье, материалы	combustibil топливо	Total Всего	
1	2	3	4	5	6	7	8	
1	S.A. "Apă-Canal Chișinău"	576217,9	557207,4	191732,8	38813,1	32254,1	46607,0	
2	Î.M. "RCL" Cricova	5492,3	6063,5	1951,6	1441,5	470,0	213,8	
3	Î.M. "RCL" Ciorescu	2369,2	2358,1	1008,4	830,2	178,2	21,4	
4	Î.M. "Apă-Canal" Anenii Noi	5628,4	7257,0	1682,0	1328,2	353,8	297,1	
5	Î.M. "Comunservice" Criuleni	3620,9	3758,2	423,1	192,5	230,6	757,7	
6	Î.M. "Apă-Canal" Strășeni	4014,5	4945,9	1580,8	364,6	1216,2	79,7	
7	Î.M. "DC" Cojușna	421,4	431,6	17,4	17,4	-	-	
8	Î.M.C. "Floreni-service"	1240,9	1542,3	141,6	68,7	72,9	829,3	
9	Î.M.Regia "Apă-Canal Bălți"	72199,6	81016,9	43313,4	3777,6	3247,0	2793,0	
10	Î.M. DPGLC Fălești	7413,1	7925,7	1612,4	864,5	9,0	76,1	
11	Î.M. "Servicii Comunale Glodeni"	4896,3	4638,2	2028,5	1469,2	270,6	641,3	
12	Î.M. "Apă-Canal" Rîșcani	3432,4	3437,4	627,2	232,7	134,5	47,6	
13	Î.M. "Apă-Canal" Singerei	2866,5	3083,9	1045,3	219,6	162,3	8,9	
14	Î.M. "Apă-Canal" Cahul	14572,2	16926,7	1758,7	1312,5	446,2	3288,5	
15	Î.M. "Apa-Canal" Cantemir	1473,2	1668,7	358,6	81,0	44,3	25,6	
16	Î.M. "Apă-Canal" Taraclia	3302,7	4311,8	1110,2	179,1	97,8	262,6	
17	Î.M. "Apă-Canal" Edineț	-	-	-	-	-	-	
18	Î.M. "GCL" Briceni	3133,7	3483,7	1031,1	73,2	190,1	31,4	
19	Î.M. "Apă-Canal" Dondușeni	2159,0	2667,2	832,4	75,0	221,7	98,8	
20	Î.M. "Apă-Canal" Basarabesca	2296,2	2478,8	922,7	753,4	169,3	32,8	
21	Î.M. "Apă-Canal Service" Leova	3409,8	3877,9	1547,1	230,9	241,6	88,1	
22	Î.M. "Amen-Ver" Hîcești	10252,9	11002,8	1287,1	609,8	677,3	17,8	
23	Î.M. "Regia Apă-Canal" Orhei	16590,1	21897,6	3784,6	22,8	547,4	271,2	
24	Î.M. "SCL" Rezina	8056,0	8644,5	2638,2	2116,6	521,6	395,7	
25	Î.M. "Apă-Canal" Telenești	1727,0	1934,5	568,0	46,0	63,0	77,0	
26	Î.M. Regia "Apă-Soldănești"	1001,2	1338,4	163,2	3,7	159,5	461,6	
27	Î.M. "Apă-Canal" Drochia	5250,5	6492,1	1846,5	235,4	192,0	13,7	
28	S.A. "Servicii Comunale" Florești	14770,3	14358,2	3839,7	1077,1	904,2	471,5	
29	Î.M. "DAC" Soroca	12571,4	14274,7	4805,3	211,5	354,6	188,4	
30	Î.I.S. "Acva Nord"	25118,8	32429,6	16613,8	1518,7	297,0	760,6	
31	Î.M. "Apă-Canal" Căușeni	4869,1	4921,4	1549,0	99,6	379,7	115,6	
32	Î.M. "Apă-Canal" Ștefan Vodă	4401,7	5966,8	987,3	102,5	293,5	133,0	
33	Î.M. "Apă-Canal" Ungheni	12960,3	17757,4	4692,1	1260,0	563,0	563,8	
34	Î.M. "GAAC" Nisporeni	2290,7	2817,0	595,1	311,7	178,2	234,2	
35	Î.M. "GCL" Călărași	6362,8	8224,4	2544,1	131,9	466,4	195,7	
36	Î.M. "Су-Канал" Comrat	7363,1	10950,7	3575,2	16,3	364,3	95,9	
37	S.A. "Apă-Termo" Ceadâr-Lunga	8000,1	8492,3	2328,2	159,9	628,2	337,0	
38	Î.M. "Apă-Canal" Vulcănești	2159,5	2295,4	77,2	20,5	56,7	11,7	
39	Î.M. "GLC" Ocnița	1125,6	1240,1	376,5	36,8	109,1	21,9	
40	Î.M. "Apă-Canal" Cimișlia	1563,8	2235,3	756,5	557,0	199,5	92,9	
	<b>Total:</b>	<b>866595,1</b>	<b>896354,1</b>	<b>307752,9</b>	<b>60862,7</b>	<b>46965,4</b>	<b>60659,9</b>	
	<b>Fara Chisinau</b>	<b>290377,2</b>	<b>339146,7</b>	<b>116020,1</b>	<b>22049,6</b>	<b>14711,3</b>	<b>14052,9</b>	

Tabelul Nr.37 (2-2)

## STRUCTURA CONSUMURILOR ȘI SHEL TUIELILOR PE ÎNTREPRINDERI PENTRU ANUL 2011

СТРУКТУРА ЗАТРАТ И РАСХОДОВ ПРЕДПРИЯТИЙ ЗА 2011г.

(mii lei)

	Consumuri și cheltuieli Затраты и расходы						Costul vânzărilor Себестоимость продаж
	Uzura activelor pe termen lung Износ долгосрочных активов	Consumuri și cheltuieli privind retribuirea muncii Затраты и расходы на оплату труда	Contribuții privind asigurările sociale de stat și medicale obligatorii Отчисления на обязательное социальное страхование	Alte consumuri și cheltuieli operaționale Другие операционные затраты и расходы	Dintre ei: Из них:		
					amenzi, penalități și despăgubiri штрафы, пени неучтен.	impozite și taxe налоги и сборы	
9	10	11	12	13	14	15	
1	70419,7	127041,0	32329,8	89077,1	214,5	12486,0	400701,1
2	384,6	2683,0	710,7	119,8	-	-	4776,6
3	66,0	975,2	258,4	28,7	-	-	1587,5
4	1112,9	3051,9	795,4	317,7	-	107,1	5959,4
5	237,4	1617,7	428,7	293,6	-	147,4	3016,2
6	468,5	1574,2	417,2	825,5	-	-	3659,0
7	-	257,0	68,1	89,1	-	166,7	91,5
8	18,8	436,5	115,7	0,4	-	3,0	1295,7
9	4839,5	17355,6	4559,1	8156,3	106,6	4234,5	66343,7
10	353,2	2759,2	731,2	2393,6	-	-	5911,0
11	235,5	1339,6	354,9	38,4	-	-	4154,7
12	226,9	1789,4	465,0	281,3	-	130,9	2422,5
13	141,8	1254,9	332,5	300,5	-	172,0	2262,2
14	2742,3	5620,6	1340,8	2175,8	-	913,3	13554,5
15	59,7	710,8	177,6	336,4	-	32,1	1078,5
16	765,9	1516,8	402,0	254,4	0,5	125,3	2882,0
17	-	-	-	-	-	-	-
18	181,8	1685,9	446,8	106,7	-	-	2334,9
19	164,2	984,0	261,0	326,8	-	53,3	1829,9
20	154,4	1059,4	280,7	28,8	-	-	1918,3
21	174,2	1364,3	366,8	337,4	-	62,0	3018,8
22	1366,3	3517,3	928,1	3886,2	-	382,0	9163,4
23	2790,0	6371,1	1686,5	6994,2	-	-	12856,1
24	604,2	3609,5	881,8	515,1	0,8	364,6	6375,9
25	192,7	805,2	213,4	78,2	-	-	1326,2
26	-	428,9	109,4	175,3	17,3	3,9	1060,2
27	597,4	2414,8	639,9	979,8	-	147,3	5497,5
28	1331,8	6125,1	1536,4	1053,7	-	465,2	11625,4
29	1491,8	4581,7	1229,3	1978,2	-	-	11449,0
30	2723,6	5039,2	1335,4	5957,0	0,8	364,7	23433,9
31	550,7	1650,7	437,4	618,0	-	304,6	3170,6
32	1996,4	1881,4	495,7	473,0	-	158,3	4122,5
33	1708,3	6605,6	1753,6	2434,0	-	-	12726,4
34	434,3	1205,1	319,3	29,0	-	8,9	2325,3
35	341,6	3441,8	911,2	790,0	-	369,0	4103,0
36	2415,9	2713,8	719,2	1430,7	-	286,1	8554,6
37	1364,4	2736,1	725,1	1001,5	-	317,3	6544,2
38	210,9	1235,1	404,7	355,8	-	-	1671,5
39	113,2	539,0	161,8	27,7	-	6,1	1007,1
40	87,6	884,0	332,5	81,8	-	71,0	1619,8
	<b>103068,4</b>	<b>230862,4</b>	<b>59663,1</b>	<b>134347,5</b>	<b>340,5</b>	<b>21882,6</b>	<b>657430,6</b>
	<b>32648,7</b>	<b>103821,4</b>	<b>27333,3</b>	<b>45270,4</b>	<b>126,0</b>	<b>9396,6</b>	<b>256729,5</b>

Tabelul Nr.38

## Structura consumurilor și cheltuielilor pe întreprinderile în procent de la cheltuielile totale în anul 2011

Структура затрат и расходов предприятий в процентах к общим затратам за 2011г.

Nr. crt.		Consumurile și cheltuielile materiale <i>Материальные затраты и</i>		Consumuri și cheltuielile aferente serviciilor prestate de terți <i>Затраты и услуги, оказанные сторонними организациями</i>	Uzura activelor pe termen lung <i>Износ долгосрочных активов</i>	Consumuri și cheltuielile privind retribuirea muncii <i>Затраты и расходы на оплату труда</i>	Contribuții privind asigurările sociale de stat și medicale obligatorii <i>Отчисления на обязательное социальное страхование</i>	Alte consumuri și cheltuieli operaționale <i>Другие операционные затраты и расходы</i>	Dintre ei: Из них:	
		Toate <i>Всего</i>	Consumuri și cheltuielile aferente serviciilor prestate de terți <i>Затраты и услуги, оказанные сторонними организациями</i>						amenzii, penalități și despăgubiri <i>штрафы, пени</i>	impozite și taxe <i>налоги и сборы</i>
1	2	3	4	5	6	7	8	9	10	
1	S.A."Apă-Canal Chișinău"	34,4	8,4	12,6	22,8	5,8	16,0	0,1	2,2	
2	Î.M. "RCL" Cricova	32,2	3,5	6,3	44,2	11,7	2,1	-	-	
3	Î.M. "RCL" Ciorescu	42,8	0,9	2,8	41,4	11,0	1,2	-	-	
4	Î.M."Apă-Canal" Anenii Noi	23,2	4,1	15,3	42,1	11,0	4,3	-	1,5	
5	Î.M. "Comunservice" Criuleni	11,3	20,2	6,3	43,0	11,4	7,8	-	3,9	
6	Î.M."Apă-Canal" Strășeni	32,8	1,6	9,5	31,8	8,4	16,7	-	3,4	
7	Î.M."DC" Cojușna	4,0	0,0	0,0	59,5	15,8	20,7	-	-	
8	Î.M.C."Floreni-service"	9,2	53,8	1,2	28,3	7,5	-	-	0,2	
9	Î.M.Regia "Apă-Canal Bălți"	53,5	3,4	6,0	21,4	5,6	10,1	0,1	5,2	
10	Î.M. DPGLC Fălești	20,3	1,0	4,5	34,8	9,2	30,2	-	-	
11	Î.M. "Servicii Comunale Glodeni"	43,7	13,8	5,1	28,9	7,7	0,8	-	-	
12	Î.M. "Apă-Canal" Rîșcani	18,2	1,4	6,6	52,1	13,5	8,2	-	3,8	
13	Î.M."Apă-Canal" Singerei	33,9	0,3	4,6	40,7	10,8	9,7	-	5,6	
14	Î.M. "Apă-Canal" Cahul	10,4	19,4	16,2	33,2	7,9	12,9	-	5,4	
15	Î.M. "Apa-Canal" Cantemir	21,5	1,5	3,6	42,6	106,0	20,2	-	1,9	
16	Î.M."Apă-Canal" Taraclia	25,7	6,1	17,8	35,2	9,3	5,9	-	2,9	
17	Î.M. "Apă-Canal" Edineț									
18	Î.M. "GCL" Briceni	29,6	0,9	5,2	48,4	12,8	3,1	-	-	
19	Î.M. "Apă-Canal" Dondușeni	31,2	3,7	6,2	36,9	9,8	12,2	-	2,0	
20	Î.M. "Apă-Canal" Basarabesca	37,2	1,3	6,2	42,7	11,3	1,3	-	1,3	
21	Î.M. "Apă-Canal Service" Leova	39,9	2,3	4,5	35,2	9,5	8,6	-	1,3	
22	Î.M. "Amen-Ver" Hîcești	11,7	0,2	12,4	32,0	8,4	35,3	-	3,5	
23	Î.M. "Regia Apă-Canal" Orhei	17,3	1,2	12,7	29,1	7,7	32,0	-	-	
24	Î.M. "SCL" Rezina	30,5	4,6	7,0	41,8	10,2	5,9	-	4,2	
25	Î.M. "Apă-Canal" Telenești	29,4	4,0	10,0	41,6	11,0	4,0	-	-	
26	Î.M. Regia "Apă-Soldănești"	12,2	34,5	-	32,0	8,2	13,1	1,3	0,3	
27	Î.M. "Apă-Canal" Drochia	28,4	0,2	9,2	37,2	9,9	15,1	-	2,3	
28	S.A."Servicii Comunale" Florești	26,7	3,3	9,3	42,7	10,7	7,3	-	3,2	
29	Î.M. "DAC" Soroca	33,7	1,3	10,5	32,1	8,6	13,8	-	-	
30	Î.I.S. "Acva Nord"	51,2	2,3	8,4	15,5	4,2	18,4	-	1,1	
31	Î.M. "Apă-Canal" Căușeni	31,4	2,3	11,2	33,5	8,9	12,7	-	6,2	
32	Î.M."Apă-Canal" Ștefan Vodă	16,5	2,2	33,5	31,5	8,3	8,0	-	2,7	
33	Î.M. "Apă-Canal" Ungheni	26,4	3,2	9,6	37,2	9,9	13,7	-	-	
34	Î.M. "GAAC" Nisporeni	21,1	8,3	15,4	42,8	11,3	1,1	-	0,3	
35	Î.M. "GCL" Călărași	30,9	2,4	4,2	41,8	11,1	3,6	-	4,5	
36	Î.M. "Су-Канал" Comrat	32,6	0,9	22,1	24,8	6,6	13,0	-	2,6	
37	S.A. "Apă-Termo" Ceadăr-Lunga	27,4	4,0	16,1	32,2	8,5	11,8	-	-	
38	Î.M. "Apă-Canal" Vulcănești	3,4	0,5	9,2	53,8	17,6	15,5	-	-	
39	Î.M. "GLC" Ocnița	30,4	1,8	9,1	43,5	13,0	2,2	-	0,5	
40	Î.M. "Apă-Canal" Cimișlia	33,8	4,2	3,9	39,5	14,9	3,7	-	3,2	
	<b>Total:</b>	<b>34,3</b>	<b>6,8</b>	<b>11,5</b>	<b>25,8</b>	<b>6,7</b>	<b>15,0</b>	-	<b>2,4</b>	
	<b>Fara Chisinau</b>	<b>34,2</b>	<b>4,1</b>	<b>9,6</b>	<b>30,6</b>	<b>8,1</b>	<b>13,3</b>	-	<b>2,8</b>	



Tabelul Nr.39

## Structura veniturilor de la alimentarea cu apă și evacuare apei uzată

Структура доходов по водоснабжению и водоотведению

Nr. crt.		Aprovizionarea cu apă Водоснабжение			Evacuarea apei uzate Водоотведение		
		Venituri de la distribuirea apei, total (mii lei) Доходы за отпущенную воду, всего (тыс.лей)	inclusiv de la populația в т.ч. от населения		Venituri de la evacuarea apei uzate, total (mii lei) Доходы за пропуск и очистку сточных вод (тыс.лей)	inclusiv de la populația в т.ч. от населения	
			mii lei тыс.лей	%		mii lei тыс.лей	%
1	2	3	4	5	6	7	8
1	S.A. "Apă-Canal Chișinău"	399001,0	280346,6	70,3	133711,3	35991,3	26,9
2	Î.M. "RCL" Cricova	1980,0	1389,6	70,2	1539,0	314,7	20,4
3	Î.M. "RCL" Ciorescu	1279,0	1020,0	79,7	399,3	231,2	57,9
4	Î.M. "Apă-Canal" Anenii Noi	3321,6	2330,5	70,2	2025,8	740,4	36,5
5	Î.M. "Comunservice" Criuleni	1520,8	1094,4	72,0	982,0	299,8	30,5
6	Î.M. "Apă-Canal" Strășeni	1961,0	1598,3	81,5	1918,3	1110,3	57,9
7	Î.M. "DC" Cojușna	-	-	-	421,4	-	-
8	Î.M.C. "Floreni-service"	604,7	541,6	89,6	302,5	152,9	50,5
9	Î.M.Regia "Apă-Canal Bălți"	46859,8	24186,9	51,6	25339,8	8488,0	33,5
10	Î.M. DPGLC Fălești	2556,2	1627,5	63,7	1731,5	827,4	47,8
11	Î.M. "Servicii Comunale Glodeni"	1880,5	859,6	45,7	1974,1	948,0	48,0
12	Î.M. "Apă-Canal" Rîșcani	1881,3	1462,3	77,7	1500,7	463,3	30,9
13	Î.M. "Apă-Canal" Sîngerei	1928,7	1256,3	65,1	893,0	302,9	33,9
14	Î.M. "Apă-Canal" Cahul	10284,1	5540,5	53,9	3366,6	1554,5	46,2
15	Î.M. "Apa-Canal" Cantemir	1092,3	674,4	61,7	381,0	249,1	65,4
16	Î.M. "Apă-Canal" Taraclia	2047,6	1324,0	64,7	1254,9	403,4	32,1
17	Î.M. "Apă-Canal" Edineț	-	-	-	-	-	-
18	Î.M. "GCL" Briceni	986,7	647,8	65,7	1087,3	504,8	46,4
19	Î.M. "Apă-Canal" Dondușeni	964,6	637,7	67,4	644,1	358,0	55,6
20	Î.M. "Apă-Canal" Basarabeasca	965,1	769,4	79,7	1219,3	713,1	58,5
21	Î.M. "Apă-Canal Service" Leova	1910,2	1236,4	64,7	905,2	347,5	38,4
22	Î.M. "Amen-Ver" Hîcești	3511,0	2615,8	74,5	2466,2	818,5	33,2
23	Î.M. "Regia Apă-Canal" Orhei	8994,5	6900,2	76,7	6943,3	1061,1	15,3
24	Î.M. "SCL" Rezina	3915,2	1596,7	40,8	664,4	440,8	66,3
25	Î.M. "Apă-Canal" Telenești	984,9	527,0	53,5	742,1	224,4	30,2
26	Î.M. Regia "Apă-Soldănești"	350,3	268,1	76,5	-	-	-
27	Î.M. "Apă-Canal" Drochia	3360,9	2165,4	64,4	1876,8	963,5	51,3
28	S.A. "Servicii Comunale" Florești	5330,1	3331,5	62,5	4052,0	516,2	12,7
29	Î.M. "DAC" Soroca	9896,6	4640,8	47,0	2402,1	474,5	19,8
30	Î.I.S. "Acva Nord"	25118,8	150,6	0,6	-	-	-
31	Î.M. "Apă-Canal" Căușeni	3060,9	2018,6	65,9	1808,2	711,9	39,4
32	Î.M. "Apă-Canal" Ștefan Vodă	2056,6	1510,2	73,4	1194,2	602,4	50,4
33	Î.M. "Apă-Canal" Ungheni	7794,3	3967,8	50,9	5166,0	2083,5	40,3
34	Î.M. "GAAC" Nisporeni	907,1	589,1	64,9	627,4	355,2	56,6
35	Î.M. "GCL" Călărași	3032,4	1844,1	60,8	1484,7	590,0	39,7
36	Î.M. "Су-Канал" Comrat	4664,3	3336,4	70,5	2698,8	1024,3	38,0
37	S.A. "Apă-Termo" Ceadr-Lunga	4141,3	3137,8	75,8	2501,1	1010,4	40,4
38	Î.M. "Apă-Canal" Vulcănești	1496,2	1076,4	70,6	663,4	255,4	38,5
39	Î.M. "GLC" Ocnița	448,7	355,3	79,2	536,6	348,7	65,0
40	Î.M. "Apă-Canal" Cimișlia	528,4	458,5	86,8	-	-	-
	<b>Total:</b>	<b>572617,7</b>	<b>369034,1</b>	<b>64,4</b>	<b>217424,4</b>	<b>65481,4</b>	<b>30,1</b>
	<b>Fara Chisinau</b>	<b>173616,7</b>	<b>88687,5</b>	<b>51,1</b>	<b>83713,1</b>	<b>29490,1</b>	<b>35,2</b>

Tabelul Nr.42

## CHELTUIELI OPERAȚIONALE PENTRU ANUL 2011

РАСХОДЫ ОПЕРАЦИОННОЙ ДЕЯТЕЛЬНОСТИ ЗА 2011г.

(mii lei)

Nr. crt.		Sinecostul vânzărilor <i>Себестоимость продаж</i>	Cheltuielile pentru perioada <i>Расходы периода</i>			Costul total al operațiunilor <i>Всего расходы операционной деятельности</i>	Cota de sinecostul vânzărilor în costul de activitatea de exploatare <i>Удельный вес себестоимости продаж в расходах операционной деятельности</i>
			comerciale <i>коммерческие</i>	generale și administrative <i>административно-управленческие</i>	alte cheltuieli operaționale <i>другие операционные расходы</i>		
1	2	3	4	5	6	7	8
1	S.A."Apă-Canal Chișinău"	400701,1	30385,2	109135,5	16985,6	557207,4	71,9
2	Î.M. "RCL" Cricova	4776,6	-	1259,3	20,1	6056,0	78,8
3	Î.M. "RCL" Ciorescu	1587,5	-	471,3	299,3	2358,1	67,3
4	Î.M."Apă-Canal" Anenii Noi	5959,4	117,3	1171,6	8,8	7257,1	82,1
5	Î.M. "Comunservice" Criuleni	3016,2	-	740,7	0,9	3757,8	80,3
6	Î.M."Apă-Canal" Strășeni	3659,0	290,5	996,4	832,2	5778,1	63,3
7	Î.M."DC" Cojușna	91,5	-	308,2	25,6	425,3	21,5
8	Î.M.C."Floreni-service"	1295,7	0,4	201,4	25,2	1522,7	85,1
9	Î.M.Regia "Apă-Canal Bălți"	66343,7	2777,1	8842,9	3053,3	81017,0	81,9
10	Î.M. DPGLC Fălești	5911,0	-	1983,0	61,7	7955,7	74,3
11	Î.M. "Servicii Comunale Glodeni"	4154,7	-	469,1	14,4	4638,2	89,6
12	Î.M. "Apă-Canal" Rîșcani	2422,5	-	1002,7	6,8	3432,0	70,0
13	Î.M."Apă-Canal" Sîngerei	2262,2	-	806,5	15,2	3083,9	73,4
14	Î.M. "Apă-Canal" Cahul	13554,5	717,7	2139,9	514,7	16926,8	80,1
15	Î.M. "Apa-Canal" Cantemir	1078,5	-	485,1	105,2	1668,8	64,6
16	Î.M."Apă-Canal" Taraclia	2882,0	79,9	1213,6	136,4	4311,9	66,8
17	Î.M. "Apă-Canal" Edineț	-	-	-	-	-	-
18	Î.M. "GCL" Briceni	2334,9	-	1148,8	-	3483,7	67,0
19	Î.M. "Apă-Canal" Dondușeni	1829,9	-	686,0	29,8	2545,7	71,9
20	Î.M. "Apă-Canal" Basarabeasca	1918,3	-	493,2	67,3	2478,8	77,4
21	Î.M. "Apă-Canal Service" Leova	3018,8	-	622,8	235,1	3876,7	77,9
22	Î.M. "Amen-Ver" Hîcești	9163,4	-	1555,8	128,0	10847,2	84,5
23	Î.M. "Regia Apă-Canal" Orhei	12856,1	5516,1	2313,4	1212,0	21897,6	58,7
24	Î.M. "SCL" Rezina	6375,9	460,9	1723,2	172,9	8732,9	73,0
25	Î.M. "Apă-Canal" Telenești	1326,2	-	547,6	60,8	1934,6	68,6
26	Î.M. Regia "Apă-Soldănești"	1060,2	-	252,5	25,7	1338,4	79,2
27	Î.M. "Apă-Canal" Drochia	5497,5	-	1007,6	84,6	6589,7	83,4
28	S.A."Servicii Comunale" Florești	11625,4	-	2778,3	199,1	14602,8	79,6
29	Î.M. "DAC" Soroca	11449,0	51,6	1918,0	1118,9	14537,5	78,8
30	Î.I.S. "Acva Nord"	23433,9	12,2	3815,4	5158,0	32419,5	72,3
31	Î.M. "Apă-Canal" Căușeni	3170,6	0,8	1571,5	189,6	4932,5	64,3
32	Î.M."Apă-Canal" Ștefan Vodă	4122,5	-	1507,1	337,2	5966,8	69,1
33	Î.M. "Apă-Canal" Ungheni	12726,4	345,0	3321,6	1268,0	17661,0	72,1
34	Î.M. "GAAC" Nisporeni	2325,3	-	459,6	32,1	2817,0	82,5
35	Î.M. "GCL" Călărași	4103,0	61,9	1997,5	2064,6	8227,0	49,9
36	Î.M. "Су-Канал" Comrat	8554,6	390,8	1745,6	260,3	10951,3	78,1
37	S.A. "Apă-Termo" Ceadrî-Lunga	6544,2	-	1386,9	561,3	8492,4	77,1
38	Î.M. "Apă-Canal" Vulcănești	1671,5	-	562,0	62,0	2295,5	72,8
39	Î.M. "GLC" Ocnîța	1007,1	-	232,7	8,5	1248,3	80,7
40	Î.M. "Apă-Canal" Cimișlia	1619,8	0,3	519,9	95,2	2235,2	72,5
	<b>Total:</b>	<b>657430,6</b>	<b>41207,7</b>	<b>163394,2</b>	<b>35476,4</b>	<b>897508,9</b>	<b>73,3</b>
	<b>Fara Chisinau</b>	<b>256729,5</b>	<b>10822,5</b>	<b>54258,7</b>	<b>18490,8</b>	<b>340301,5</b>	<b>75,4</b>

**Analiza datoriilor debitoare**  
**Анализ краткосрочной дебиторской задолженности**

Tabelul Nr.43

ANALIZA datoriilor debitoare și creditoare a întreprinderilor Asociației "Moldova Apă-Canal"  
pentru anul 2011

Анализ дебиторской и кредиторской задолженности по предприятиям Ассоциации  
"Moldova Apă-Canal" за 2011г.

(mii lei)

Nr. crt.		Datoriile debitoare				Datoriile creditoare			
		Дебиторская задолженность				Кредиторская задолженность			
		potrivit situația la:		deviere		potrivit situația la:		deviere	
		по состоянию на:		отклонение		по состоянию на:		отклонение	
	01.01.2011	01.01.2012	mii lei тыс.лей	%	01.01.2011	01.01.2012	mii lei тыс.лей	%	
1	2	3	4	5	6	7	8	9	10
1	S.A. "Apă-Canal Chișinău"	519541,3	575006,9	55465,6	10,7	203415,6	243272,2	39856,6	19,6
2	Î.M. "RCL" Cricova	3109,2	2835,6	-273,6	-8,8	3795,0	4248,3	453,3	11,9
3	Î.M. "RCL" Ciorescu	2867,5	3124,6	257,1	9,0	3532,1	3711,8	179,7	5,1
4	Î.M. "Apă-Canal" Anenii Noi	1358,3	1193,4	-164,9	-12,1	3015,8	3221,2	205,4	6,8
5	Î.M. "Comunservice" Criuleni	596,7	550,0	-46,7	-7,8	301,2	324,9	23,7	7,9
6	Î.M. "Apă-Canal" Strășeni	1376,1	1507,5	131,4	9,5	1905,6	2757,4	851,8	44,7
7	Î.M. "DC" Cojușna	494,3	629,0	134,7	27,3	1278,0	1416,5	138,5	10,8
8	Î.M.C. "Floreni-service"	539,2	564,5	25,3	4,7	2012,0	2316,6	304,6	15,1
9	Î.M.Regia "Apă-Canal Bălți"	14452,3	14052,7	-399,6	-2,8	47171,3	47521,6	350,3	0,7
10	Î.M. DPGLC Fălești	1441,4	1486,6	45,2	3,1	632,3	950,2	317,9	50,3
11	Î.M. "Servicii Comunale Glodeni"	794,1	922,1	128,0	16,1	2389,6	2592,3	202,7	8,5
12	Î.M. "Apă-Canal" Rîșcani	237,6	346,9	109,3	46,0	612,1	489,3	-122,8	-20,1
13	Î.M. "Apă-Canal" Sîngerei	312,7	270,1	-42,6	-13,6	332,7	362,5	29,8	9,0
14	Î.M. "Apă-Canal" Cahul	2194,3	2432,3	238,0	10,8	1182,6	2693,9	1511,3	127,8
15	Î.M. "Apa-Canal" Cantemir	286,0	252,0	-34,0	-11,9	108,7	169,4	60,7	55,8
16	Î.M. "Apă-Canal" Taraclia	2141,3	1228,3	-913,0	-42,6	2708,7	1636,9	-1071,8	-39,6
17	Î.M. "Apă-Canal" Edineț	1938,1	-	-1938,1	-100,0	3669,2	-	-3669,2	-100,0
18	Î.M. "GCL" Briceni	833,1	778,9	-54,2	-6,5	235,7	286,4	50,7	21,5
19	Î.M. "Apă-Canal" Dondușeni	206,3	199,1	-7,2	-3,5	465,7	667,8	202,1	43,4
20	Î.M. "Apă-Canal" Basarabeasca	345,0	315,2	-29,8	-8,6	2166,0	1997,8	-168,2	-7,8
21	Î.M. "Apă-Canal Service" Leova	1071,7	893,1	-178,6	-16,7	482,5	555,1	72,6	15,0
22	Î.M. "Amen-Ver" Hîcești	2492,4	2241,2	-251,2	-10,1	1615,1	10831,3	9216,2	570,6
23	Î.M. "Regia Apă-Canal" Orhei	4673,2	2528,7	-2144,5	-45,9	3402,3	4261,2	858,9	25,2
24	Î.M. "SCL" Rezina	2313,6	2386,8	73,2	3,2	796,8	694,8	-102,0	-12,8
25	Î.M. "Apă-Canal" Telenești	214,3	201,0	-13,3	-6,2	283,3	255,9	-27,4	-9,7
26	Î.M. Regia "Apă-Soldănești"	103,8	120,9	17,1	16,5	145,8	186,9	41,1	28,2
27	Î.M. "Apă-Canal" Drochia	1100,4	1075,9	-24,5	-2,2	776,6	1094,0	317,4	40,9
28	S.A. "Servicii Comunale" Florești	2695,9	3318,6	622,7	23,1	4304,8	3320,0	-984,8	-22,9
29	Î.M. "DAC" Soroca	1727,9	2048,7	320,8	18,6	9884,8	10715,7	830,9	8,4
30	Î.I.S. "Acva Nord"	55752,5	59418,5	3666,0	6,6	56334,4	64576,4	8242,0	14,6
31	Î.M. "Apă-Canal" Căușeni	700,0	763,8	63,8	9,1	1098,5	1287,9	189,4	17,2
32	Î.M. "Apă-Canal" Ștefan Vodă	1248,8	1071,2	-177,6	-14,2	511,2	417,3	-93,9	-18,4
33	Î.M. "Apă-Canal" Ungheni	3758,1	2250,7	-1507,4	-40,1	1242,2	1578,7	336,5	27,1
34	Î.M. "GAAC" Nișporeni	1104,3	1087,2	-17,1	-1,5	838,3	903,0	64,7	7,7
35	Î.M. "GCL" Călărași	933,1	983,2	50,1	5,4	4029,0	4799,4	770,4	19,1
36	Î.M. "Су-Канал" Comrat	1825,6	1965,1	139,5	7,6	3259,7	4817,4	1557,7	47,8
37	S.A. "Apă-Termo" Ceadr-Lunga	1644,9	1774,3	129,4	7,9	1751,5	1319,9	-431,6	-24,6
38	Î.M. "Apă-Canal" Vulcănești	613,6	684,2	70,6	11,5	1308,5	1283,9	-24,6	-1,9
39	Î.M. "GLC" Ocnița	242,9	454,6	211,7	87,2	1058,3	1100,6	42,3	4,0
40	Î.M. "Apă-Canal" Cimișlia	1654,5	1221,8	-432,7	-26,2	1015,7	729,5	-286,2	-28,2
	<b>Total:</b>	<b>640936,3</b>	<b>694185,2</b>	<b>53248,9</b>	<b>8,3</b>	<b>375069,2</b>	<b>435365,9</b>	<b>60296,7</b>	<b>16,1</b>
	<b>Fara Chisinau</b>	<b>121395,0</b>	<b>119178,3</b>	<b>-2216,7</b>	<b>-1,8</b>	<b>171653,6</b>	<b>192093,7</b>	<b>20440,1</b>	<b>11,9</b>

## ANALIZA datoriilor debitoare a întreprinderilor Asociației "Moldova Apă-Canal" la situația 01.01.2012

Анализ дебиторской задолженности по предприятиям Ассоциации "Moldova Apă-Canal" по состоянию на 01.01.2012г.

(mii lei)

Nr. crt.		Total Всего	Inclusiv:								
			В том числе:								
			Agenții economici Экономические агенты	inclusiv: в том числе:				Buget Бюджет	inclusiv: в том числе:		Populația Население
				Complexul termoelectric тепловые сети	complexul energetic энергетический комплекс	alte другие	de stat государственный		local местный		
1	2	3	4	5	6	7	8	9	10	11	
1	S.A. "Apă-Canal Chișinău"	575006,9	140316,4	24651,5	39655,7	76009,2	15686,3	719,0	14967,3	419004,2	
2	Î.M. "RCL" Cricova	2835,6	131,0	-	-	131,0	56,9	14,3	42,6	2647,7	
3	Î.M. "RCL" Ciorescu	3124,6	73,5	-	-	73,5	5,3	-	5,3	3045,8	
4	Î.M. "Apă-Canal" Anenii Noi	1193,4	873,1	-	-	873,1	21,2	7,3	13,9	299,1	
5	Î.M. "Comunservice" Criuleni	550,0	121,3	-	-	121,3	155,6	5,5	150,1	273,1	
6	Î.M. "Apă-Canal" Strășeni	1507,5	42,9	-	-	42,9	5,3	0,3	5,0	1459,3	
7	Î.M. "DC" Cojușna	629,0	626,0	-	-	626,0	3,0	3,0	-	-	
8	Î.M.C. "Floreni-service"	564,5	113,8	-	-	113,8	286,3	-	286,3	164,4	
9	Î.M.Regia "Apă-Canal Bălți"	14052,7	5229,5	-	5,8	5223,7	423,7	403,3	20,4	8399,5	
10	Î.M. DPGLC Fălești	1486,6	595,9	-	-	595,9	39,6	20,0	19,6	851,1	
11	Î.M. "Servicii Comunale Glodeni"	922,1	500,9	-	-	500,9	0,0	-	-	421,2	
12	Î.M. "Apă-Canal" Rîșcani	346,9	100,9	-	-	100,9	31,4	24,2	7,2	214,6	
13	Î.M. "Apă-Canal" Singerei	270,1	50,9	-	-	50,9	40,4	-	40,4	178,8	
14	Î.M. "Apă-Canal" Cahul	2432,3	816,2	-	-	816,2	345,8	41,0	304,8	1270,3	
15	Î.M. "Apa-Canal" Cantemir	252,0	80,5	-	-	80,5	12,8	3,5	9,3	158,7	
16	Î.M. "Apă-Canal" Taraclia	1228,3	762,2	105,6	0,1	656,5	87,5	53,1	34,4	378,6	
17	Î.M. "Apă-Canal" Edineț	-	-	-	-	-	-	-	-	-	
18	Î.M. "GCL" Briceni	778,9	67,9	-	-	67,9	397,1	2,1	395,0	313,9	
19	Î.M. "Apă-Canal" Dondușeni	199,1	54,2	-	-	54,2	0,0	-	-	144,9	
20	Î.M. "Apă-Canal" Basarabeasca	315,2	108,6	-	-	108,6	31,8	9,6	22,2	174,8	
21	Î.M. "Apă-Canal Service" Leova	893,1	70,7	-	-	70,7	84,6	31,4	53,2	737,8	
22	Î.M. "Amen-Ver" Hîcești	2241,2	433,0	-	-	433,0	1111,1	-27,2	1138,3	697,1	
23	Î.M. "Regia Apă-Canal" Orhei	2528,7	1352,3	-	0,7	1351,6	81,4	75,9	5,5	1095,0	
24	Î.M. "SCL" Rezina	2386,8	501,9	-	-	501,9	104,9	6,4	98,5	1780,0	
25	Î.M. "Apă-Canal" Telenești	201,0	23,2	-	-	23,2	20,3	20,3	-	157,5	
26	Î.M. Regia "Apă-Soldănești"	120,9	12,2	-	-	12,2	0,0	-	-	108,7	
27	Î.M. "Apă-Canal" Drochia	1075,9	645,3	-	331,0	314,3	-	-	-	430,6	
28	S.A. "Servicii Comunale" Florești	3318,6	1339,9	-	-	1339,9	716,8	-	716,8	1261,9	
29	Î.M. "DAC" Soroca	2048,7	637,4	-	-	637,4	112,4	22,6	89,8	1298,9	
30	Î.I.S. "Acva Nord"	59418,5	59418,5	-	-	59418,5	-	-	-	-	
31	Î.M. "Apă-Canal" Căușeni	763,8	130,2	-	-	130,2	344,0	11,0	333,0	289,6	
32	Î.M. "Apă-Canal" Ștefan Vodă	1071,2	195,5	3,1	0,9	191,5	179,5	9,3	170,2	696,2	
33	Î.M. "Apă-Canal" Ungheni	2250,7	207,7	31,0	-	176,7	633,0	-	633,0	1410,0	
34	Î.M. "GAAC" Nisporeni	1087,2	156,9	-	-	156,9	15,6	-	15,6	914,7	
35	Î.M. "GCL" Călărași	983,2	242,3	2,3	1,6	238,4	160,4	11,7	148,7	580,5	
36	Î.M. "Cy-Канал" Comrat	1965,1	520,2	-	-	520,2	271,6	13,2	258,4	1173,3	
37	S.A. "Apă-Termo" Ceadăr-Lunga	1774,3	537,5	-	-	537,5	597,3	310,9	286,4	639,5	
38	Î.M. "Apă-Canal" Vulcănești	684,2	0,1	-	-	0,1	376,8	360,7	16,1	307,3	
39	Î.M. "GLC" Ocnîța	454,6	128,0	-	-	128,0	33,4	31,2	2,2	293,2	
40	Î.M. "Apă-Canal" Cimișlia	1221,8	754,7	538,7	-	216,0	151,0	-	151,0	316,1	
	<b>Total:</b>	<b>694185,2</b>	<b>217973,2</b>	<b>25332,2</b>	<b>39995,8</b>	<b>152645,2</b>	<b>22624,1</b>	<b>2183,6</b>	<b>20440,5</b>	<b>453587,9</b>	
	<b>Fara Chisinau</b>	<b>119178,3</b>	<b>77656,8</b>	<b>680,7</b>	<b>340,1</b>	<b>76636,0</b>	<b>6937,8</b>	<b>1464,6</b>	<b>5473,2</b>	<b>34583,7</b>	

## ANALIZĂ datoriilor debitoare și creditoare cu termenul de creare la data 01.01.2012

Анализ дебиторской и кредиторской задолженности по срокам образования по состоянию на 01.01.2012г.

(mii lei)

Nr. crt.		Datoriilor debitoare Дебиторская задолженность					Datoriilor creditoare Кредиторская задолженность				
		Sold de finele perioadei de gestiune Всего задолженность на конец года	inclusiv: в том числе:				Sold de finele perioadei de gestiune Всего задолженность на конец года	inclusiv: в том числе:			
			la care termenul de plată n-a sosit по которым срок оплаты не наступил	cu termenul expirat просроченные				la care termenul de plată n-a sosit по которым срок оплаты не наступил	cu termenul expirat просроченные		
				pînă la 3 luni до 3-х месяцев	de la 3 luni pînă la 1 an от 3-х до 1 года	mai mult de 1 an свыше 1 года			pînă la 3 luni до 3-х месяцев	de la 3 luni pînă la 1 an от 3-х до 1 года	mai mult de 1 an свыше 1 года
1	2	3	4	5	6	7	8	9	10	11	12
1	S.A."Apă-Canal Chișinău"	575006,9	46720,3	34941,9	69013,1	424331,6	243272,2	212794,7	14327,0	8858,6	7291,9
2	Î.M. "RCL" Cricova	2835,6	-	725,3	-	2110,3	4248,3	-	2138,0	-	2110,3
3	Î.M. "RCL" Ciorescu	3124,6	-	-	3124,6	-	3711,8	-	3711,8	-	-
4	Î.M."Apă-Canal" Anenii Noi	1193,4	417,8	48,7	69,8	657,1	3221,2	457,1	29,2	58,9	2676,0
5	Î.M. "Comunservic" Criuleni	550,0	336,0	116,0	47,9	50,1	324,9	192,8	-	-	132,1
6	Î.M."Apă-Canal" Strășeni	1507,5	-	-	134,2	1373,3	2757,4	-	-	1036,3	1721,1
7	Î.M."DC" Cojușna	629,0	-	-	148,2	480,8	1416,5	-	-	222,6	1193,9
8	Î.M.C."Floreni-service"	564,5	0,4	-	99,6	464,5	2316,6	-	2316,6	-	-
9	Î.M.Regia "Apă-Canal Bălți"	14052,7	-	4862,9	1729,2	7460,6	47521,6	-	29933,4	16540,2	1048,0
10	Î.M. DPGLC Fălești	1486,6	-	551,9	319,9	614,8	950,2	-	827,4	6,4	116,4
11	Î.M. "Servicii Comunale Glodeni"	922,1	-	922,1	-	-	2592,3	-	-	734,8	1857,5
12	Î.M. "Apă-Canal" Rîșcani	346,9	222,6	60,6	24,2	39,5	489,3	332,3	102,7	-	54,3
13	Î.M."Apă-Canal" Singerei	270,1	-	244,5	9,4	16,2	362,5	-	350,8	11,7	-
14	Î.M. "Apă-Canal" Cahul	2432,3	1195,6	686,6	281,9	268,2	2693,9	2693,9	-	-	-
15	Î.M. "Apă-Canal" Cantemir	252,0	69,6	61,0	28,4	93,0	169,4	146,4	3,9	13,7	5,4
16	Î.M."Apă-Canal" Taraclia	1228,3	367,8	1,5	335,7	523,3	1636,9	370,9	41,6	209,9	1014,5
17	Î.M. "Apă-Canal" Edineț	-	-	-	-	-	-	-	-	-	-
18	Î.M. "GCL" Briceni	778,9	167,3	95,5	15,0	501,1	286,4	286,4	-	-	-
19	Î.M. "Apă-Canal" Dondușeni	199,1	109,5	36,3	15,2	38,1	667,8	134,6	182,7	313,3	37,2
20	Î.M. "Apă-Canal" Basarabasca	315,2	-	190,6	44,5	80,1	1997,8	-	463,1	834,6	700,1
21	Î.M. "Apă-Canal Service" Leova	893,1	-	290,1	362,4	240,6	555,1	-	267,3	131,9	155,9
22	Î.M. "Amen-Ver" Hîcești	2241,2	389,6	255,6	1180,5	415,5	10831,3	713,7	154,8	9913,4	49,4
23	Î.M. "Regia Apă-Canal" Orhei	2528,7	33,2	1079,3	1172,4	243,8	4261,2	-	3127,6	195,7	937,9
24	Î.M. "SCL" Rezina	2386,8	-	-	113,6	2273,2	694,8	-	455,8	239,0	-
25	Î.M. "Apă-Canal" Telenești	201,0	-	35,7	62,7	102,6	255,9	-	244,2	-	11,7
26	Î.M. Regia "Apă-Soldănești"	120,9	108,7	-	11,1	1,1	186,5	119,8	66,7	-	-
27	Î.M. "Apă-Canal" Drochia	1075,9	3,5	375,4	201,8	495,2	1094,0	-	923,8	81,3	88,9
28	S.A."Servicii Comunale" Florești	3318,6	1818,5	642,4	290,8	566,9	3320,0	480,9	2790,7	-	48,4
29	Î.M. "DAC" Soroca	2048,7	13,3	1866,3	111,4	57,7	10715,7	549,5	2156,4	4104,0	3905,8
30	Î.I.S. "Acva Nord"	59418,5	2496,1	6213,7	5903,3	44805,4	64576,4	3372,5	10225,1	12328,0	38650,8
31	Î.M. "Apă-Canal" Căușeni	763,8	45,4	19,4	29,8	669,2	1287,9	521,8	496,1	250,4	19,6
32	Î.M."Apă-Canal" Ștefan Vodă	1071,2	299,7	143,5	236,5	391,5	417,3	265,3	1,0	16,8	134,2
33	Î.M. "Apă-Canal" Ungheni	2250,7	622,5	218,6	896,7	512,9	1578,7	1578,7	-	-	-
34	Î.M. "GAAC" Nisporeni	1087,2	164,9	132,1	350,0	440,2	903,0	327,6	-	106,5	468,9
35	Î.M. "GCL" Călărași	983,2	659,0	139,0	76,7	108,5	4799,4	578,5	1578,1	1134,6	1508,2
36	Î.M. "Cy-Kanal" Comrat	1965,1	697,7	-	815,4	452,0	4817,4	236,9	831,6	3504,4	244,5
37	S.A. "Apă-Termo" Ceadr-Lunga	1774,3	945,3	826,6	-	2,4	1319,9	734,7	446,4	138,8	-
38	Î.M. "Apă-Canal" Vulcănești	684,2	103,5	54,7	69,7	456,3	1283,9	233,7	195,4	444,8	410,0
39	Î.M. "GLC" Ocnița	454,6	-	115,4	162,1	177,1	1100,6	90,7	130,9	343,6	535,4
40	Î.M. "Apă-Canal" Cimișlia	1221,8	4,7	20,0	980,4	216,7	729,5	-	222,6	252,8	254,1
	<b>Total:</b>	<b>694185,2</b>	<b>58012,5</b>	<b>55973,2</b>	<b>88468,1</b>	<b>491731,4</b>	<b>435365,5</b>	<b>227213,4</b>	<b>78742,7</b>	<b>62027,0</b>	<b>67382,4</b>
	<b>Fara Chisinau</b>	<b>119178,3</b>	<b>11292,2</b>	<b>21031,3</b>	<b>19455,0</b>	<b>67399,8</b>	<b>192093,3</b>	<b>14418,7</b>	<b>64415,7</b>	<b>53168,4</b>	<b>60090,5</b>

Tabelul Nr.47 (1-2)

## Dinamica datoriilor debitoare cu termenul de creare (2010-2011)

Динамика дебиторской задолженности по срокам образования (2010-2011)

Nr · crt ·		Total Всего				termenul de plată n-a sosit срок оплаты не наступил					
		2010	2011	deviere (+, -) отклонение		2010	2011	deviere (+, -) отклонение			
								2010	2011		
				mii lei тыс.лей	%					mii lei тыс.лей	%
1	2	3	4	5	6	7	8	9	10		
1	S.A."Apă-Canal Chișinău"	519541,3	575006,9	55465,6	10,7	65831,2	46720,3	-19110,9	-29,0		
2	Î.M. "RCL" Cricova	3109,2	2835,6	-273,6	-8,8	-	-	-	-		
3	Î.M. "RCL" Ciorescu	2867,5	3124,6	257,1	9,0	-	-	-	-		
4	Î.M."Apă-Canal" Anenii Noi	1358,3	1193,4	-164,9	-12,1	405,4	417,8	12,4	3,1		
5	Î.M. "Comunservice" Criuleni	596,7	550,0	-46,7	-7,8	413,1	336	-77,1	-18,7		
6	Î.M."Apă-Canal" Strășeni	1376,1	1507,5	131,4	9,5	-	-	-	-		
7	Î.M."DC" Cojușna	494,3	629,0	134,7	27,3	-	-	-	-		
8	Î.M.C."Floreni-service"	539,2	564,5	25,3	4,7	539,2	0,4	-538,8	-99,9		
9	Î.M.Regia "Apă-Canal Bălți"	14452,3	14052,7	-399,6	-2,8	-	-	-	-		
10	Î.M. DPGLC Fălești	1441,4	1486,6	45,2	3,1	-	-	-	-		
11	Î.M. "Servicii Comunale Glodeni"	794,1	922,1	128,0	16,1	-	-	-	-		
12	Î.M. "Apă-Canal" Rîșcani	237,6	346,9	109,3	46,0	149,8	222,6	72,8	48,6		
13	Î.M."Apă-Canal" Sîngerei	312,7	270,1	-42,6	-13,6	-	-	-	-		
14	Î.M. "Apă-Canal" Cahul	2194,3	2432,3	238,0	10,8	1172,7	1195,6	22,9	2,0		
15	Î.M. "Apa-Canal" Cantemir	286,0	252,0	-34,0	-11,9	61,1	69,6	8,5	13,9		
16	Î.M."Apă-Canal" Taraclia	2141,3	1228,3	-913,0	-42,6	286,6	367,8	81,2	28,3		
17	Î.M. "Apă-Canal" Edineț	1938,1	-	-1938,1	-100,0	652,6	-	-652,6	-100,0		
18	Î.M. "GCL" Briceni	833,1	778,9	-54,2	-6,5	215,1	167,3	-47,8	-22,2		
19	Î.M. "Apă-Canal" Dondușeni	206,3	199,1	-7,2	-3,5	-	109,5	109,5	100,0		
20	Î.M. "Apă-Canal" Basarabesca	345,0	315,2	-29,8	-8,6	-	-	-	-		
21	Î.M. "Apă-Canal Service" Leova	1071,7	893,1	-178,6	-16,7	-	-	-	-		
22	Î.M. "Amen-Ver" Hîcești	2492,4	2241,2	-251,2	-10,1	1830,9	389,6	-1441,3	-78,7		
23	Î.M. "Regia Apă-Canal" Orhei	4673,2	2528,7	-2144,5	-45,9	-	33,2	33,2	100,0		
24	Î.M. "SCL" Rezina	2313,6	2386,8	73,2	3,2	-	-	-	-		
25	Î.M. "Apă-Canal" Telenești	214,3	201,0	-13,3	-6,2	-	-	-	-		
26	Î.M. Regia "Apă-Soldănești"	103,8	120,9	17,1	16,5	93,7	108,7	15,0	16,0		
27	Î.M. "Apă-Canal" Drochia	1100,4	1075,9	-24,5	-2,2	12,5	3,5	-9,0	-72,0		
28	S.A."Servicii Comunale" Florești	2695,9	3318,6	622,7	23,1	1562,0	1818,5	256,5	16,4		
29	Î.M. "DAC" Soroca	1727,9	2048,7	320,8	18,6	27,7	13,3	-14,4	-52,0		
30	Î.I.S. "Acva Nord"	55752,5	59418,5	3666,0	6,6	2432,8	2496,1	63,3	2,6		
31	Î.M. "Apă-Canal" Căușeni	700,0	763,8	63,8	9,1	324,6	45,4	-279,2	-86,0		
32	Î.M."Apă-Canal" Ștefan Vodă	1248,8	1071,2	-177,6	-14,2	357,5	299,7	-57,8	-16,2		
33	Î.M. "Apă-Canal" Ungheni	3758,1	2250,7	-1507,4	-40,1	1038,7	622,5	-416,2	-40,1		
34	Î.M. "GAAC" Nisporeni	1104,3	1087,2	-17,1	-1,5	121,6	164,9	43,3	35,6		
35	Î.M. "GCL" Călărași	933,1	983,2	50,1	5,4	575,2	659	83,8	14,6		
36	Î.M. "Cy-Канал" Comrat	1825,6	1965,1	139,5	7,6	851,7	697,7	-154,0	-18,1		
37	S.A. "Apă-Termo" Ceadâr-Lunga	1644,9	1774,3	129,4	7,9	530,2	945,3	415,1	78,3		
38	Î.M. "Apă-Canal" Vulcănești	613,6	684,2	70,6	11,5	120,5	103,5	-17,0	-14,1		
39	Î.M. "GLC" Ocnița	242,9	454,6	211,7	87,2	-	-	-	-		
40	Î.M. "Apă-Canal" Cimișlia	1654,5	1221,8	-432,7	-26,2	-	4,7	4,7	100,0		
	<b>Total:</b>	<b>640936,3</b>	<b>694185,2</b>	<b>53248,9</b>	<b>8,3</b>	<b>79606,4</b>	<b>58012,5</b>	<b>-21593,9</b>	<b>-27,1</b>		
	<b>Fara Chisinau</b>	<b>121395,0</b>	<b>119178,3</b>	<b>-2216,7</b>	<b>-1,8</b>	<b>13775,2</b>	<b>11292,2</b>	<b>-2483,0</b>	<b>-18,0</b>		

Tabelul Nr.47 (2-2)

## Dinamica datoriilor debitoare cu termenul de creare (2010-2011)

Динамика дебиторской задолженности по срокам образования (2010-2011)

Inclusiv:												
В том числе:												
cu termenul expirat:												
просроченные:												
pînă la 3 luni				de la 3 luni pînă la 1 an				mai mult de 1 an				
до 3-х месяцев				от 3-х месяцев до 1 года				свыше 1 года				
2010	2011	deviere (+, -)		2010	2011	deviere (+, -)		2010	2011	deviere (+, -)		
		отклонение				отклонение				отклонение		
		mii lei	%			mii lei	%			mii lei	%	
		тыс.лей				тыс.лей				тыс.лей		
		13	14	15	16	17	18	19	20	21	22	
11	12											
1	25851,8	34941,9	9090,1	35,2	68386,2	69013,1	626,9	0,9	359472,1	424331,6	64859,5	18,0
2	1264,3	725,3	-539,0	-42,6	51,4	-	-51,4	-100,0	1793,5	2110,3	316,8	17,7
3	-	-	-	0,0	98,8	3124,6	3025,8	3062,6	2768,7	-	-2768,7	-100,0
4	195,5	48,7	-146,8	-75,1	91,6	69,8	-21,8	-23,8	665,8	657,1	-8,7	-1,3
5	82,8	116,0	33,2	40,1	45,5	47,9	2,4	5,3	55,3	50,1	-5,2	-9,4
6	4,5	-	-4,5	-100,0	-	134,2	134,2	100,0	1371,6	1373,3	1,7	0,1
7	-	-	-	0,0	13,4	148,2	134,8	0,0	480,9	480,8	-0,1	0,0
8	-	-	-	0,0	-	99,6	99,6	100,0	-	464,5	464,5	100,0
9	5085,9	4862,9	-223,0	-4,4	1409,3	1729,2	319,9	22,7	7957,1	7460,6	-496,5	-6,2
10	1070,0	551,9	-518,1	-48,4	60,8	319,9	259,1	426,2	310,6	614,8	304,2	97,9
11	794,1	922,1	128,0	16,1	-	-	-	0,0	-	-	-	0,0
12	53,7	60,6	6,9	12,8	-	24,2	24,2	100,0	34,1	39,5	5,4	15,8
13	252,4	244,5	-7,9	-3,1	16,3	9,4	-6,9	-42,3	44,0	16,2	-27,8	-63,2
14	477,2	686,6	209,4	43,9	96,8	281,9	185,1	191,2	447,6	268,2	-179,4	-40,1
15	72,5	61,0	-11,5	-15,9	12,1	28,4	16,3	134,7	140,3	93,0	-47,3	-33,7
16	851,8	1,5	-850,3	-99,8	352,4	335,7	-16,7	-4,7	650,5	523,3	-127,2	-19,6
17	332,7	-	-332,7	-100,0	739,5	-	-739,5	-100,0	213,3	-	-213,3	-100,0
18	94,8	95,5	0,7	0,7	25,0	15,0	-10,0	-40,0	498,2	501,1	2,9	0,6
19	105,7	36,3	-69,4	-65,7	69,0	15,2	-53,8	-78,0	31,6	38,1	6,5	20,6
20	186,7	190,6	3,9	2,1	91,6	44,5	-47,1	-51,4	66,7	80,1	13,4	20,1
21	1071,7	290,1	-781,6	-72,9	-	362,4	362,4	100,0	-	240,6	240,6	100,0
22	201,2	255,6	54,4	27,0	136,9	1180,5	1043,6	762,3	323,4	415,5	92,1	28,5
23	1074,8	1079,3	4,5	0,4	723,9	1172,4	448,5	62,0	2874,5	243,8	-2630,7	-91,5
24	-	-	-	0,0	490,8	113,6	-377,2	-76,9	1822,8	2273,2	450,4	24,7
25	32,5	35,7	3,2	9,8	68,9	62,7	-6,2	-9,0	112,9	102,6	-10,3	-9,1
26	-	-	-	0,0	9,0	11,1	2,1	23,3	1,1	1,1	-	-
27	380,2	375,4	-4,8	-1,3	201,2	201,8	0,6	0,3	506,5	495,2	-11,3	-2,2
28	136,3	642,4	506,1	371,3	332,6	290,8	-41,8	-12,6	665,0	566,9	-98,1	-14,8
29	1573,9	1866,3	292,4	18,6	111,6	111,4	-0,2	-0,2	14,7	57,7	43,0	292,5
30	8231,7	6213,7	-2018,0	-24,5	41087,7	5903,3	-35184,4	-85,6	4000,3	44805,4	40805,1	1020,1
31	251,4	19,4	-232,0	-92,3	33,1	29,8	-3,3	-10,0	90,9	669,2	578,3	636,2
32	139,1	143,5	4,4	3,2	385,5	236,5	-149,0	-38,7	366,7	391,5	24,8	6,8
33	221,0	218,6	-2,4	-1,1	1891,8	896,7	-995,1	-52,6	606,6	512,9	-93,7	-15,4
34	209,2	132,1	-77,1	-36,9	144,3	350,0	205,7	142,6	629,2	440,2	-189,0	-30,0
35	152,9	139,0	-13,9	-9,1	99,9	76,7	-23,2	-23,2	105,1	108,5	3,4	3,2
36	-	-	-	0,0	642,7	815,4	172,7	26,9	331,2	452,0	120,8	36,5
37	381,5	826,6	445,1	116,7	-	-	-	-	733,2	2,4	-730,8	-99,7
38	93,8	54,7	-39,1	-41,7	75,7	69,7	-6,0	-7,9	323,6	456,3	132,7	41,0
39	56,4	115,4	59,0	104,6	50,7	162,1	111,4	219,7	135,8	177,1	41,3	30,4
40	46,6	20,0	-26,6	-57,1	-	980,4	980,4	100,0	1607,9	216,7	-1391,2	-86,5
	<b>51030,6</b>	<b>55973,2</b>	<b>4942,6</b>	<b>9,7</b>	<b>118046,0</b>	<b>88468,1</b>	<b>-29577,9</b>	<b>-25,1</b>	<b>392253,3</b>	<b>491731,4</b>	<b>99478,1</b>	<b>25,4</b>
	<b>25178,8</b>	<b>21031,3</b>	<b>-4147,5</b>	<b>-16,5</b>	<b>49659,8</b>	<b>19455,0</b>	<b>-30204,8</b>	<b>-60,8</b>	<b>32781,2</b>	<b>67399,8</b>	<b>34618,6</b>	<b>105,6</b>

## DINAMICA datoriilor debitoare cu termenul de creare în procente din datoriile totale (2010-2011)

Динамика дебиторской задолженности по срокам образования в процентах к общей задолженности (2010-2011)

Nr. crt.		Termenul de plată n-a sosit			Cu termenul expirat								
		Срок оплаты не наступил			pînă la 3 luni			de la 3 luni pînă la 1 an			mai mult de 1 an		
		2010	2011	deviere отклонение	2010	2011	deviere отклонение	2010	2011	deviere отклонение	2010	2011	deviere отклонение
1	2	3	4	5	6	7	8	9	10	11	12	13	14
1	S.A. "Apă-Canal Chișinău"	12,7	8,1	-4,6	5,1	6,1	1,0	13,2	12,0	-1,2	69,0	73,8	4,8
2	Î.M. "RCL" Cricova	-	-	-	40,7	25,6	-15,1	1,7	-	-1,7	57,6	74,4	16,8
3	Î.M. "RCL" Ciorescu	-	-	-	-	-	-	3,4	100,0	96,6	96,6	-	-96,6
4	Î.M. "Apă-Canal" Anenii Noi	29,8	35,0	5,2	14,4	4,1	-10,3	6,7	5,8	-0,9	49,1	55,1	6,0
5	Î.M. "Comunservice" Criuleni	69,2	61,1	-8,1	13,9	21,1	7,2	7,6	8,7	1,1	9,3	9,1	-0,2
6	Î.M. "Apă-Canal" Strășeni	-	-	-	0,3	-	-0,3	-	8,9	8,9	99,7	91,1	-8,6
7	Î.M. "DC" Cojușna	-	-	-	-	-	-	2,7	23,6	20,9	97,3	76,4	-20,9
8	Î.M.C. "Floreni-service"	100,0	0,4	-99,6	-	-	-	-	99,6	99,6	-	-	-
9	Î.M.Regia "Apă-Canal Bălți"	-	-	-	35,2	34,6	-0,6	9,8	12,3	2,5	55,0	53,1	-1,9
10	Î.M. DPGLC Fălești	-	-	-	74,2	37,1	-37,1	4,2	21,5	17,3	21,6	41,4	19,8
11	Î.M. "Servicii Comunale Glodeni"	-	-	-	100,0	100,0	0,0	-	-	-	-	-	-
12	Î.M. "Apă-Canal" Rîșcani	63,0	64,2	1,2	22,6	17,5	-5,1	-	7,0	7,0	14,4	11,3	-3,1
13	Î.M. "Apă-Canal" Sîngerei	-	-	-	80,7	90,5	9,8	5,2	3,5	-1,7	14,1	6,0	-8,1
14	Î.M. "Apă-Canal" Cahul	53,4	49,2	-4,2	21,7	28,2	6,5	4,4	11,6	7,2	20,5	11,0	-9,5
15	Î.M. "Apa-Canal" Cantemir	21,4	27,6	6,2	25,3	24,2	-1,1	4,2	11,3	7,1	49,1	36,9	-12,2
16	Î.M. "Apă-Canal" Taraclia	13,4	29,9	16,5	39,8	0,1	-39,7	16,5	27,3	10,8	30,3	42,7	12,4
17	Î.M. "Apă-Canal" Edineț	33,7	-	-33,7	17,2	-	-17,2	38,1	-	-38,1	11,0	-	-11,0
18	Î.M. "GCL" Briceni	25,8	21,5	-4,9	11,4	12,3	0,9	3,0	1,9	-1,1	59,8	64,3	4,5
19	Î.M. "Apă-Canal" Dondușeni	-	55,0	55,0	51,2	18,2	-33,0	33,4	1,6	-31,8	15,4	19,2	3,8
20	Î.M. "Apă-Canal" Basarabeasca	-	-	0,0	54,1	60,5	6,4	26,6	14,1	-12,5	19,3	25,4	6,1
21	Î.M. "Apă-Canal Service" Leova	-	-	0,0	100,0	32,5	-67,5	-	40,6	40,6	-	26,9	26,9
22	Î.M. "Amen-Ver" Hîcești	73,5	17,4	-56,1	7,8	11,4	3,6	5,5	52,7	47,2	13,2	18,5	5,3
23	Î.M. "Regia Apă-Canal" Orhei	-	1,3	1,3	23,0	42,7	19,7	15,5	46,4	30,9	61,5	9,3	-52,2
24	Î.M. "SCL" Rezina	-	-	-	-	-	-	21,2	4,8	-16,4	78,8	95,2	16,4
25	Î.M. "Apă-Canal" Telenești	-	-	-	47,7	17,8	-29,9	22,7	31,2	8,5	29,6	51,0	21,4
26	Î.M. Regia "Apă-Soldănești"	90,3	89,9	-0,4	-	-	-	8,7	9,2	0,5	1,0	0,9	-0,1
27	Î.M. "Apă-Canal" Drochia	1,1	0,3	-0,8	34,6	34,9	0,3	18,3	18,8	0,5	46,0	46,0	0,0
28	S.A. "Servicii Comunale" Florești	57,9	54,8	-3,1	5,1	19,4	14,3	12,3	8,8	-3,5	24,7	17,0	-7,7
29	Î.M. "DAC" Soroca	1,6	0,6	-1,0	91,1	91,1	-	6,5	5,5	-1,0	0,8	2,8	2,0
30	Î.I.S. "Acva Nord"	4,4	4,2	-0,2	14,8	10,5	-4,3	73,7	9,9	-63,8	7,1	75,4	68,3
31	Î.M. "Apă-Canal" Căușeni	46,4	45,4	-1,0	35,9	19,4	-16,5	4,7	29,8	25,1	13,0	5,4	-7,6
32	Î.M. "Apă-Canal" Ștefan Vodă	28,6	28,0	-0,6	11,1	13,4	2,3	30,9	22,1	-8,8	29,4	36,5	7,1
33	Î.M. "Apă-Canal" Ungheni	27,6	27,7	0,1	5,9	9,7	3,8	50,3	39,7	-10,6	16,2	22,8	6,6
34	Î.M. "GAAC" Nisporeni	11,0	15,2	4,2	18,9	12,2	-6,7	13,1	32,2	19,1	57,0	40,4	-16,6
35	Î.M. "GCL" Călărași	61,6	67,0	5,4	16,3	14,1	-2,2	10,7	7,8	-2,9	11,4	11,1	-0,3
36	Î.M. "Су-Канал" Comrat	46,7	35,5	-11,2	-	-	-	35,2	41,5	6,3	18,1	23,0	4,9
37	S.A. "Apă-Termo" Ceadr-Lunga	57,4	53,3	-4,1	41,2	46,6	5,4	-	-	-	1,4	0,1	-1,3
38	Î.M. "Apă-Canal" Vulcănești	19,6	15,1	-4,5	15,3	8,0	-7,3	12,3	10,2	-2,1	52,8	66,7	13,9
39	Î.M. "GLC" Ocnița	-	-	-	23,2	25,4	2,2	20,9	35,7	14,8	55,9	38,9	-17,0
40	Î.M. "Apă-Canal" Cimișlia	-	0,4	0,4	2,8	1,6	-1,2	-	80,2	80,2	97,2	17,8	-79,4
	<b>Total:</b>	<b>12,5</b>	<b>8,4</b>	<b>-4,1</b>	<b>8,0</b>	<b>8,1</b>	<b>0,1</b>	<b>18,5</b>	<b>12,7</b>	<b>-5,8</b>	<b>61,0</b>	<b>70,8</b>	<b>9,8</b>
	<b>Fara Chisinau</b>	<b>11,5</b>	<b>9,5</b>	<b>-2,0</b>	<b>20,9</b>	<b>17,6</b>	<b>-3,3</b>	<b>41,5</b>	<b>16,3</b>	<b>-25,2</b>	<b>26,1</b>	<b>56,6</b>	<b>30,5</b>



Tabelul Nr.51

## DINAMICA de colectare a datoriilor debitoare în zile pentru anul 2011 în comparație cu anul 2010

Динамика сбора дебиторской задолженности в днях за 2011г. и в сравнении с 2010г.

(mii lei)

Nr. crt.		2010			2011			Deviere Отклонение	
		Datoriile debitoare aferente facturilor comerciale дебиторская задолженность по счетам	Venituri din vânzări чистые продажи	Încasare datoriilor debitoare în zile сбор дебиторской задолженности в днях	Datoriilor debitoare aferente facturilor comerciale дебиторская задолженность по счетам	Venituri din vânzări чистые продажи	Încasare datoriilor debitoare în zile сбор дебиторской задолженности в днях	(+, -)	%
1	2	3	4	5	6	7	8	9	10
1	S.A. "Apă-Canal Chișinău"	469168,8	577178,4	297	541183,9	575969,3	343	46	15,5
2	Î.M. "RCL" Cricova	2598,2	3591,8	264	2759,6	4627,1	218	-46	-17,4
3	Î.M. "RCL" Ciorescu	2865,3	1941,2	539	3124,6	2191,5	481	-58	-10,8
4	Î.M. "Apă-Canal" Anenii Noi	1331,4	5676,6	86	1180,3	5611,3	77	-9	-10,5
5	Î.M. "Comunservice" Criuleni	478,3	3339,5	52	523,8	3620,9	53	1	1,9
6	Î.M. "Apă-Canal" Strășeni	1371,6	2647,4	189	1500,2	3974,1	138	-51	-27,0
7	Î.M. "DC" Cojușna	480,5	160,4	1093	628,7	421,4	545	-548	-50,1
8	Î.M.C. "Floreni-service"	-	1050,4	-	-	1236,5	-	-	0,0
9	Î.M. Regia "Apă-Canal Bălți"	10467,3	65328,5	61	10444,2	72199,6	53	-8	-13,1
10	Î.M. DPGLC Fălești	338,6	6827,1	18	339,1	7331,1	17	-1	-5,6
11	Î.M. "Servicii Comunale Glodeni"	397,0	3595,1	40	500,8	4136,8	44	4	10,0
12	Î.M. "Apă-Canal" Rîșcani	211,7	2945,6	26	326,2	3382,0	35	9	34,6
13	Î.M. "Apă-Canal" Singerei	49,3	2839,7	6	39,3	2866,5	5	-1	-16,7
14	Î.M. "Apă-Canal" Cahul	2169,6	13710,3	58	2365,4	14546,5	59	1	1,7
15	Î.M. "Apa-Canal" Cantemir	70,8	1467,5	18	33,1	1473,3	8	-10	-55,6
16	Î.M. "Apă-Canal" Taraclia	2061,3	3108,6	242	1209,5	3302,5	134	-108	-44,6
17	Î.M. "Apă-Canal" Edineț	1663,8	13933,6	44	-	-	-	-44	-100,0
18	Î.M. "GCL" Briceni	828,0	3071,6	98	778,9	3133,7	91	-7	-7,1
19	Î.M. "Apă-Canal" Dondușeni	-	2128,7	-	-	2135,4	-	-	-
20	Î.M. "Apă-Canal" Basarabasca	204,7	2306,6	32	139,6	2296,2	22	-10	-31,3
21	Î.M. "Apă-Canal Service" Leova	165,2	3665,8	18	133,3	3409,8	14	-4	-22,2
22	Î.M. "Amen-Ver" Hîcești	2471,6	10705,0	84	2184,0	10252,9	78	-6	-7,1
23	Î.M. "Regia Apă-Canal" Orhei	6354,3	13706,5	169	8690,6	16537,8	192	23	13,6
24	Î.M. "SCL" Rezina	174,7	8011,5	8	184,8	8056,0	8	-	-
25	Î.M. "Apă-Canal" Telenești	204,0	1613,4	46	200,9	1727,0	42	-4	-8,7
26	Î.M. Regia "Apă-Soldănești"	93,7	791,9	43	108,7	880,2	45	2	4,7
27	Î.M. "Apă-Canal" Drochia	1087,9	4795,1	83	1072,3	5237,7	75	-8	-9,6
28	S.A. "Servicii Comunale" Florești	2695,9	13097,8	75	3294,3	14770,3	81	6	8,0
29	Î.M. "DAC" Soroca	1648,5	11503,4	52	2020,6	12567,4	59	7	13,5
30	Î.I.S. "Acva Nord"	55305,0	25176,5	802	59373,4	25118,8	863	61	7,6
31	Î.M. "Apă-Canal" Căușeni	552,5	4711,3	43	776,4	4869,1	155	112	260,5
32	Î.M. "Apă-Canal" Ștefan Vodă	1220,1	4191,7	106	1022,3	4384,1	85	-21	-19,8
33	Î.M. "Apă-Canal" Ungheni	3733,1	12864,7	106	2490,4	12960,3	70	-36	-34,0
34	Î.M. "GAAC" Nisporeni	141,1	2310,3	22	160,9	2290,7	25	3	13,6
35	Î.M. "GCL" Călărași	891,3	5390,3	60	904,8	6356,9	52	-8	-13,3
36	Î.M. "Cy-Канал" Comrat	1546,9	7123,8	79	1685,3	7363,1	84	5	6,3
37	S.A. "Apă-Termo" Ceadâr-Lunga	877,8	6033,7	53	1742,9	7982,2	80	27	50,9
38	Î.M. "Apă-Canal" Vulcănești	294,7	1855,5	58	307,3	2159,6	52	-6	-10,3
39	Î.M. "GLC" Ocnița	22,2	917,4	9	126,7	1125,6	41	32	355,6
40	Î.M. "Apă-Canal" Cimișlia	39,1	464,2	29	860,7	1489,4	211	182	627,6
	<b>Total:</b>	<b>576275,8</b>	<b>855778,4</b>	<b>246</b>	<b>654417,8</b>	<b>863994,6</b>	<b>276</b>	<b>30</b>	<b>12,2</b>
	<b>Fara Chisinau</b>	<b>107107,0</b>	<b>278600,0</b>	<b>141</b>	<b>113233,9</b>	<b>288025,3</b>	<b>143</b>	<b>2</b>	<b>1,4</b>

## DINAMICA

ponderii datoriilor debitoare pentru veniturile din vânzări pentru anul 2011 în comparație cu anul 2010

Динамика удельного веса дебиторской задолженности к чистым продажам за 2011г. в сравнении с 2010г.

(mii lei)

Nr. crt.		2010			2011			Deviere (+, -) Отклонение (+, -)
		Venituri din vânzări Чистые продажи	Datoriilor debitoare Дебиторская задолженность	Ponderii datoriilor debitoare pentru veniturile din vânzări Удельный вес дебиторской задолженности к чистым продажам	Venituri din vânzări Чистые продажи	Datoriilor debitoare Дебиторская задолженность	Ponderii datoriilor debitoare pentru veniturile din vânzări Удельный вес дебиторской задолженности к чистым продажам	
1	2	3	4	5	6	7	8	9
1	S.A. "Apă-Canal Chișinău"	577178,4	519541,3	90,0	575969,3	575006,9	99,8	9,8
2	Î.M. "RCL" Cricova	3591,8	3109,2	86,6	4627,1	2835,6	61,3	-25,3
3	Î.M. "RCL" Ciorescu	1941,2	2867,5	147,7	2191,5	3124,6	142,6	-5,1
4	Î.M. "Apă-Canal" Anenii Noi	5676,6	1358,3	23,9	5611,3	1193,4	21,3	-2,6
5	Î.M. "Comunservice" Criuleni	3339,5	596,7	17,9	3620,9	550,0	15,2	-2,7
6	Î.M. "Apă-Canal" Strășeni	2647,4	1376,1	52,0	3974,1	1507,5	37,9	-14,1
7	Î.M. "DC" Cojușna	160,4	494,3	308,2	421,4	629,0	149,3	-158,9
8	Î.M.C. "Floreni-service"	1050,4	539,2	51,3	1236,5	564,5	45,7	-5,6
9	Î.M.Regia "Apă-Canal Bălți"	65328,5	14452,3	22,1	72199,6	14052,7	19,5	-2,6
10	Î.M. DPGLC Fălești	6827,1	1441,4	21,1	7331,1	1486,6	20,3	-0,8
11	Î.M. "Servicii Comunale Glodeni"	3595,1	794,1	22,1	4136,8	922,1	22,3	0,2
12	Î.M. "Apă-Canal" Rîșcani	2945,6	237,6	8,1	3382,0	346,9	10,3	2,2
13	Î.M. "Apă-Canal" Sîngerei	2839,7	312,7	10,9	2866,5	270,1	9,4	-1,5
14	Î.M. "Apă-Canal" Cahul	13710,3	2194,3	16,0	14546,5	2432,3	16,7	0,7
15	Î.M. "Apa-Canal" Cantemir	1467,5	286,0	19,5	1473,3	252,0	17,1	-2,4
16	Î.M. "Apă-Canal" Taraclia	3108,6	2141,3	69,0	3302,5	1228,3	37,2	-31,8
17	Î.M. "Apă-Canal" Edineț	13933,6	1938,1	13,9	-	-	-	-13,9
18	Î.M. "GCL" Briceni	3071,6	833,1	27,1	3133,7	778,9	24,9	-2,2
19	Î.M. "Apă-Canal" Dondușeni	2128,7	206,3	9,7	2135,4	199,1	9,3	-0,4
20	Î.M. "Apă-Canal" Basarabeasca	2306,6	345,0	15,0	2296,2	315,2	13,7	-1,3
21	Î.M. "Apă-Canal Service" Leova	3665,8	1071,7	29,2	3409,8	893,1	26,2	-3,0
22	Î.M. "Amen-Ver" Hîcești	10705,0	2492,4	23,3	10252,9	2241,2	21,9	-1,4
23	Î.M. "Regia Apă-Canal" Orhei	13706,5	4673,2	34,1	16537,8	2528,7	15,3	-18,8
24	Î.M. "SCL" Rezina	8011,5	2313,6	28,9	8056,0	2386,8	29,6	0,7
25	Î.M. "Apă-Canal" Telenești	1613,4	214,3	13,3	1727,0	201,0	11,6	-1,7
26	Î.M. Regia "Apă-Soldănești"	791,9	103,8	13,1	880,2	120,9	13,5	0,4
27	Î.M. "Apă-Canal" Drochia	4795,1	1100,4	22,9	5237,7	1075,9	22,0	-0,9
28	S.A. "Servicii Comunale" Florești	13097,8	2695,9	20,6	14770,3	3318,6	22,9	2,3
29	Î.M. "DAC" Soroca	11503,4	1727,9	15,0	12567,4	2048,7	16,3	1,3
30	Î.I.S. "Aeva Nord"	25176,5	55752,5	221,4	25118,8	59418,5	236,5	15,1
31	Î.M. "Apă-Canal" Căușeni	4711,3	700,0	14,9	4869,1	763,8	15,7	0,8
32	Î.M. "Apă-Canal" Ștefan Vodă	4191,7	1248,8	29,8	4384,1	1071,2	24,4	-5,4
33	Î.M. "Apă-Canal" Ungheni	12864,7	3758,1	29,2	12960,3	2250,7	17,4	-11,8
34	Î.M. "GAAC" Nisporeni	2310,3	1104,3	47,8	2290,7	1087,2	47,5	-0,3
35	Î.M. "GCL" Călărași	5390,3	933,1	17,3	6356,9	983,2	15,5	-1,8
36	Î.M. "Су-Канал" Comrat	7123,8	1825,6	25,6	7363,1	1965,1	26,7	1,1
37	S.A. "Apă-Termo" Ceadrî-Lunga	6033,7	1644,9	27,3	7982,2	1774,3	22,2	-5,1
38	Î.M. "Apă-Canal" Vulcănești	1855,5	613,6	33,1	2159,6	684,2	31,7	-1,4
39	Î.M. "GLC" Ocnița	917,4	242,9	26,5	1125,6	454,6	40,4	13,8
40	Î.M. "Apă-Canal" Cimișlia	464,2	1654,5	356,4	1489,4	1221,8	82,0	72,0
	<b>Total:</b>	<b>855778,4</b>	<b>640936,3</b>	<b>74,9</b>	<b>863994,6</b>	<b>694185,2</b>	<b>80,3</b>	<b>5,4</b>
	<b>Fara Chisinau</b>	<b>278600,0</b>	<b>121395,0</b>	<b>43,6</b>	<b>288025,3</b>	<b>119178,3</b>	<b>41,4</b>	<b>-2,2</b>

## ANALIZA achitărilor consumatorilor pentru serviciile comunale primite în anul 2011

## Анализ расчетов потребителей за полученные коммунальные услуги за 2011г.

Nr. crt.		Datoriile la situația de 01.01.2010 Задолженность по состоянию на 01.01.2010г.	2011		Datoriile la situația de 01.01.2011 Задолженность по состоянию на 01.01.2011г.	Deviere Отклонение		Calcul mediu lunar Среднемесячное начисление	Datorii în luni Задолженность в месяцах	Plată în procent Оплата в %
			calculat начислено	achitat выплачено		suma сумма	%			
1	2	3	4	5	6	7	8	9	10	11
1	S.A."Apă-Canal Chișinău"	519541,3	601121,9	545656,3	575006,9	55465,6	10,7	50093,5	11	90,8
2	Î.M. "RCL" Cricova	3109,2	10653,2	10926,7	2835,7	-273,5	-8,8	887,8	3	102,6
3	Î.M. "RCL" Ciorescu	2865,3	2191,5	1932,2	3124,6	259,3	9,0	182,6	17	88,2
4	Î.M."Apă-Canal" Anenii Noi	1358,3	5611,3	5776,2	1193,4	-164,9	-12,1	467,6	3	102,9
5	Î.M. "Comunservic" Criuleni	596,7	3620,9	3667,6	550,0	-46,7	-7,8	301,7	2	101,3
6	Î.M."Apă-Canal" Strășeni	1376,1	3974,1	3842,7	1507,5	131,4	9,5	331,2	5	96,7
7	Î.M."DC" Cojușna	494,3	677,0	542,3	629,0	134,7	27,3	56,4	11	80,1
8	Î.M.C."Floreni-servic"	539,2	1299,0	1276,2	562,0	22,8	4,2	108,2	5	98,2
9	Î.M.Regia "Apă-Canal Bălți"	10308,6	80043,4	80165,3	10186,7	-121,9	-1,2	6670,3	2	100,2
10	Î.M. DPGLC Fălești	1441,4	8251,0	8205,8	1486,6	45,2	3,1	687,6	2	99,5
11	Î.M. "Servicii Comunale Glodeni"	794,1	2288,0	2160,0	922,1	128,0	16,1	190,7	5	94,4
12	Î.M. "Apă-Canal" Rîșcani	237,6	3382,0	3272,7	346,9	109,3	46,0	281,8	1	96,8
13	Î.M."Apă-Canal" Sîngerei	312,7	2821,7	2864,3	270,1	-42,6	-13,6	235,4	1	101,5
14	Î.M. "Apă-Canal" Cahul	2194,3	19341,1	19103,1	2432,3	238,0	10,8	1611,8	2	98,8
15	Î.M. "Apa-Canal" Cantemir	286,0	923,5	957,5	252,0	-34,0	-11,9	77,0	3	103,7
16	Î.M."Apă-Canal" Taraclia	2141,3	3617,9	4530,9	1228,3	-913,0	-42,6	301,5	4	125,2
17	Î.M. "Apă-Canal" Edineț	1938,1	-	1938,1	-	-1938,1	-100,0	-	-	-
18	Î.M. "GCL" Briceni	833,1	3133,7	3187,9	778,9	-54,2	-6,5	261,1	3	101,7
19	Î.M. "Apă-Canal" Dondușeni	206,3	2511,0	2518,2	199,1	-7,2	-3,5	209,3	1	100,3
20	Î.M. "Apă-Canal" Basarabasca	345,0	2296,2	2326,0	315,2	-29,8	-8,6	191,4	2	101,3
21	Î.M. "Apă-Canal Service" Leova	1071,7	3417,3	3595,9	893,1	-178,6	-16,7	284,8	3	105,2
22	Î.M. "Amen-Ver" Hîcești	2492,4	11405,0	11656,2	2241,2	-251,2	-10,1	950,4	2	102,2
23	Î.M. "Regia Apă-Canal" Orhei	4673,2	18303,0	20447,5	2528,7	-2144,5	-45,9	1525,2	2	111,7
24	Î.M. "SCL" Rezina	2313,6	8295,0	8221,8	2386,8	73,2	3,2	691,2	3	99,1
25	Î.M. "Apă-Canal" Telenești	214,3	1780,3	1793,6	201,0	-13,3	-6,2	148,4	1	100,7
26	Î.M. Regia "Apă-Soldănești"	103,8	880,2	863,1	120,9	17,1	16,5	73,3	2	98,1
27	Î.M. "Apă-Canal" Drochia	1100,4	5843,2	5867,7	1075,9	-24,5	-2,2	486,9	2	100,4
28	S.A."Servicii Comunale" Florești	2695,9	16799,2	16176,5	3318,6	622,7	23,1	1400,0	2	96,3
29	Î.M. "DAC" Soroca	1727,9	14855,9	14535,1	2048,7	320,8	18,6	1238,0	2	97,8
30	Î.I.S. "Acva Nord"	55752,5	25118,8	21452,8	59418,5	3666,0	6,6	2093,2	28	85,4
31	Î.M. "Apă-Canal" Căușeni	700,0	5340,3	5276,5	763,8	63,8	9,1	445,0	2	98,8
32	Î.M."Apă-Canal" Ștefan Vodă	1248,8	6623,7	6801,3	1071,2	-177,6	-14,2	552,0	2	102,7
33	Î.M. "Apă-Canal" Ungheni	3758,1	15128,0	16635,4	2250,7	-1507,4	-40,1	1260,7	2	110,0
34	Î.M. "GAAC" Nisporeni	1104,2	2382,8	2399,8	1087,2	-17,0	-1,5	198,6	5	100,7
35	Î.M. "GCL" Călărași	891,3	7278,4	7186,5	983,2	91,9	10,3	606,5	2	98,7
36	Î.M. "Су-Канал" Comrat	1825,6	7363,1	7223,6	1965,1	139,5	7,6	613,6	3	98,1
37	S.A. "Apă-Termo" Ceadr-Lunga	1644,9	9355,3	9225,9	1774,3	129,4	7,9	779,6	2	98,6
38	Î.M. "Apă-Canal" Vulcănești	616,6	2021,1	1953,5	684,2	67,6	11,0	168,4	4	96,7
39	Î.M. "GCL" Ocnița	242,9	1557,7	1346,0	454,6	211,7	87,2	129,8	4	86,4
40	Î.M. "Apă-Canal" Cimișlia	1654,5	2768,4	3201,2	1221,7	-432,8	-26,2	230,7	5	115,6
	<b>Total:</b>	<b>636751,5</b>	<b>924275,1</b>	<b>870709,9</b>	<b>690316,7</b>	<b>53565,2</b>	<b>8,4</b>	<b>77022,9</b>	<b>9</b>	<b>94,2</b>
	<b>Fara Chisinau</b>	<b>117210,2</b>	<b>323153,2</b>	<b>325053,6</b>	<b>115309,8</b>	<b>-1900,4</b>	<b>-1,6</b>	<b>26929,4</b>	<b>4</b>	<b>100,6</b>

Tabelul Nr.54

## ANALIZA achitărilor populației pentru serviciile comunale primite în anul 2011

Анализ расчетов населения за полученные коммунальные услуги за 2011г.

(mii lei)

Nr. crt.		Datoriile la situația de 01.01.2010 Задолженность по состоянию на 01.01.11г.	2011		Datoriile la situația de 01.01.2011 Задолженность по состоянию на 01.01.12г.	Deviere Отклонение		Calcul mediu lunar Среднемесячное начисление	Datorie în luni Задолженность в месяцах	Plată în procent Оплата в %
			calculat начислено	achitat выплачено		suma сумма	%			
1	2	3	4	5	6	7	8	9	10	11
1	S.A. "Apă-Canal Chișinău"	361122,1	331161,2	273279,1	419004,2	57882,1	16,0	27596,8	15	82,5
2	Î.M. "RCL" Cricova	2838,4	2819,3	3010,0	2647,7	-190,7	-6,7	234,9	11	106,8
3	Î.M. "RCL" Ciorescu	2785,4	1716,1	1455,7	3045,8	260,4	9,3	143,0	21	84,8
4	Î.M. "Apă-Canal" Anenii Noi	332,7	3015,7	3049,3	299,1	-33,6	-10,1	251,3	-	101,1
5	Î.M. "Comunservic" Criuleni	261,7	1919,8	1908,4	273,1	11,4	4,4	160,0	2	99,4
6	Î.M. "Apă-Canal" Strășeni	1327,3	2708,7	2576,7	1459,3	132,0	9,9	225,7	6	95,1
7	Î.M. "DC" Cojușna	-	20,6	20,6	-	-	-	1,7	-	100,0
8	Î.M.C. "Floreni-service"	113,5	947,3	896,4	164,4	50,9	44,8	78,9	3	94,6
9	Î.M.Regia "Apă-Canal Bălți"	8000,5	31817,3	31418,3	8399,5	399,0	5,0	2651,4	3	98,7
10	Î.M. DPGLC Fălești	871,5	4023,1	4043,5	851,1	-20,4	-2,3	335,3	3	100,5
11	Î.M. "Servicii Comunale Glodeni"	396,8	1847,8	1823,4	421,2	24,4	6,1	154,0	2	98,7
12	Î.M. "Apă-Canal" Rîșcani	168,6	1872,6	1826,6	214,6	46,0	27,3	156,1	2	97,5
13	Î.M. "Apă-Canal" Sîngerei	212,4	1559,2	1592,8	178,8	-33,6	-15,8	129,9	1	102,2
14	Î.M. "Apă-Canal" Cahul	1280,8	6872,5	6883,0	1270,3	-10,5	-0,8	572,7	2	100,2
15	Î.M. "Apa-Canal" Cantemir	154,8	923,5	919,6	158,7	3,9	2,5	77,0	3	99,6
16	Î.M. "Apă-Canal" Taraclia	442,4	1714,0	1777,8	378,6	-63,8	-14,4	142,8	3	103,7
17	Î.M. "Apă-Canal" Edineț	570,4	-	570,4	-	-570,4	-100,0	-	-	-
18	Î.M. "GCL" Briceni	375,4	1482,2	1543,7	313,9	-61,5	-16,4	123,5	3	104,1
19	Î.M. "Apă-Canal" Dondușeni	91,7	1203,5	1150,3	144,9	53,2	58,0	100,3	1	95,6
20	Î.M. "Apă-Canal" Basarabesca	127,6	1208,1	1160,9	174,8	47,2	37,0	100,7	2	96,1
21	Î.M. "Apă-Canal Service" Leova	903,8	1819,4	1985,4	737,8	-166,0	-18,4	151,6	5	109,1
22	Î.M. "Amen-Ver" Hîcești	659,1	3748,7	3710,7	697,1	38,0	5,8	312,4	2	99,0
23	Î.M. "Regia Apă-Canal" Orhei	804,0	8322,6	8031,6	1095,0	291,0	36,2	693,6	2	96,5
24	Î.M. "SCL" Rezina	1764,4	3249,4	3233,8	1780,0	15,6	0,9	270,8	7	99,5
25	Î.M. "Apă-Canal" Telenești	157,8	751,5	751,8	157,5	-0,3	-0,2	62,6	3	100,0
26	Î.M. Regia "Apă-Soldănești"	93,7	500,5	485,5	108,7	15,0	16,0	41,7	3	97,0
27	Î.M. "Apă-Canal" Drochia	418,5	3136,8	3124,7	430,6	12,1	2,9	261,4	2	99,6
28	S.A. "Servicii Comunale" Florești	1126,3	5198,4	5062,8	1261,9	135,6	12,0	433,2	3	97,4
29	Î.M. "DAC" Soroca	1166,7	5023,3	4891,1	1298,9	132,2	11,3	418,6	6	97,4
30	Î.I.S. "Acva Nord"	-	-	-	-	-	-	-	-	-
31	Î.M. "Apă-Canal" Căușeni	272,4	2730,5	2713,3	289,6	17,2	6,3	227,5	1	99,4
32	Î.M. "Apă-Canal" Ștefan Vodă	865,3	2718,1	2887,2	696,2	-169,1	-19,5	226,5	3	106,2
33	Î.M. "Apă-Canal" Ungheni	1464,0	6661,0	6715,0	1410,0	-54,0	-3,7	555,1	4	100,8
34	Î.M. "GAAC" Nisporeni	963,2	1028,0	1076,5	914,7	-48,5	-5,0	85,7	11	104,7
35	Î.M. "GCL" Călărași	605,4	2891,8	2916,7	580,5	-24,9	-4,1	241,0	2	100,9
36	Î.M. "Су-Канал" Comrat	1113,3	4372,2	4312,2	1173,3	60,0	5,4	364,4	3	98,6
37	S.A. "Apă-Termo" Ceadr-Lunga	1055,9	4050,1	4466,5	639,5	-416,4	-39,4	337,5	2	110,3
38	Î.M. "Apă-Canal" Vulcănești	274,3	1271,6	1238,6	307,3	33,0	12,0	106,0	3	97,4
39	Î.M. "GLC" Ocnița	218,6	721,2	646,6	293,2	74,6	34,1	60,1	5	89,7
40	Î.M. "Apă-Canal" Cimișlia	315,3	700,1	699,3	316,1	0,8	0,3	58,3	5	99,9
	<b>Total:</b>	<b>395716,0</b>	<b>457727,7</b>	<b>399855,8</b>	<b>453587,9</b>	<b>57871,9</b>	<b>14,6</b>	<b>38144,0</b>	<b>2</b>	<b>87,4</b>
	<b>Fara Chisinau</b>	<b>34593,9</b>	<b>126566,5</b>	<b>126576,7</b>	<b>34583,7</b>	<b>-10,2</b>	<b>-</b>	<b>10547,2</b>	<b>3</b>	<b>100,0</b>

Tabelul Nr.55

## DINAMICA datoriilor debitoare ale populației pentru serviciile acordate în anii 2010-2011

Динамика дебиторской задолженности населения за предоставленные услуги за 2010-2011 гг.

Nr. crt.		Datoriilor debitoare							
		Дебиторская задолженность							
		datorii (mii lei)				datorii (luni)			
		задолженность (тыс.лей)				задолженность (месяц)			
2010	2011	deviere (+, -)		2010	2011	deviere (+, -)			
		отклонение (+, -)				отклонение (+, -)			
		mii lei	%			luni	%		
1	2	3	4	5	6	7	8	9	10
1	S.A."Apă-Canal Chișinău"	361122,1	419004,2	57882,1	16,0	13	15	2	15,4
2	Î.M. "RCL" Cricova	2838,4	2647,7	-190,7	-6,7	5	11	6	120,0
3	Î.M. "RCL" Ciorescu	2785,4	3045,8	260,4	9,3	22	21	-1	-4,5
4	Î.M."Apă-Canal" Anenii Noi	332,7	299,1	-33,6	-10,1	1	-	-1	-100,0
5	Î.M. "Comunservice" Criuleni	261,7	273,1	11,4	4,4	2	2	-	-
6	Î.M."Apă-Canal" Strășeni	1327,3	1459,3	132,0	9,9	7	6	-1	-14,3
7	Î.M."DC" Cojușna	-	-	-	-	-	-	-	-
8	Î.M.C."Floreni-service"	113,5	164,4	50,9	44,8	3	3	-	-
9	Î.M.Regia "Apă-Canal Bălți"	8000,5	8399,5	399,0	5,0	3	3	-	-
10	Î.M. DPGLC Fălești	871,5	851,1	-20,4	-2,3	3	3	-	-
11	Î.M. "Servicii Comunale Glodeni"	396,8	421,2	24,4	6,1	3	2	-1	-33,3
12	Î.M. "Apă-Canal" Rîșcani	168,6	214,6	46,0	27,3	2	2	-	-
13	Î.M."Apă-Canal" Sîngerei	212,4	178,8	-33,6	-15,8	3	1	-2	-66,7
14	Î.M. "Apă-Canal" Cahul	1280,8	1270,3	-10,5	-0,8	2	2	-	-
15	Î.M. "Apă-Canal" Cantemir	154,8	158,7	3,9	2,5	3	3	-	-
16	Î.M."Apă-Canal" Taraclia	442,4	378,6	-63,8	-14,4	4	3	-1	-25,0
17	Î.M. "Apă-Canal" Edineț	570,4	-	-570,4	-100,0	3	-	-3	-100,0
18	Î.M. "GCL" Briceni	375,4	313,9	-61,5	-16,4	4	3	-1	-25,0
19	Î.M. "Apă-Canal" Dondușeni	91,7	144,9	53,2	58,0	1	1	-	-
20	Î.M. "Apă-Canal" Basarabeasca	127,6	174,8	47,2	37,0	1	2	1	100,0
21	Î.M. "Apă-Canal Service" Leova	903,8	737,8	-166,0	-18,4	8	5	-3	-37,5
22	Î.M. "Amen-Ver" Hîcești	659,1	697,1	38,0	5,8	3	2	-1	-33,3
23	Î.M. "Regia Apă-Canal" Orhei	804,0	1095,0	291,0	36,2	1	2	1	100,0
24	Î.M. "SCL" Rezina	1764,4	1780,0	15,6	0,9	6	7	1	16,7
25	Î.M. "Apă-Canal" Telenești	157,8	157,5	-0,3	-0,2	3	3	-	-
26	Î.M. Regia "Apă-Soldănești"	93,7	108,7	15,0	16,0	3	3	-	-
27	Î.M. "Apă-Canal" Drochia	418,5	430,6	12,1	2,9	2	2	-	-
28	S.A."Servicii Comunale" Florești	1126,3	1261,9	135,6	12,0	4	3	-1	-25,0
29	Î.M. "DAC" Soroca	1166,7	1298,9	132,2	11,3	1	6	5	500,0
30	Î.I.S. "Acva Nord"	-	-	-	-	-	-	-	-
31	Î.M. "Apă-Canal" Căușeni	272,4	289,6	17,2	6,3	1	1	-	-
32	Î.M."Apă-Canal" Ștefan Vodă	865,3	696,2	-169,1	-19,5	5	3	-2	-40,0
33	Î.M. "Apă-Canal" Ungheni	1464,0	1410,0	-54,0	-3,7	3	4	1	33,3
34	Î.M. "GAAC" Nisporeni	963,2	914,7	-48,5	-5,0	13	11	-2	-15,4
35	Î.M. "GCL" Călărași	605,4	580,5	-24,9	-4,1	5	2	-3	-60,0
36	Î.M. "Су-Канал" Comrat	1113,3	1173,3	60,0	5,4	3	3	-	-
37	S.A. "Apă-Termo" Ceadr-Lunga	1055,9	639,5	-416,4	-39,4	6	2	-4	-66,7
38	Î.M. "Apă-Canal" Vulcănești	274,3	307,3	33,0	12,0	3	3	-	-
39	Î.M. "GLC" Ocnița	218,6	293,2	74,6	34,1	6	5	-1	-16,7
40	Î.M. "Apă-Canal" Cimișlia	315,3	316,1	0,8	0,3	1	5	4	400,0
	<b>Total:</b>	<b>395716,0</b>	<b>453587,9</b>	<b>57871,9</b>	<b>14,6</b>	<b>10</b>	<b>2</b>	<b>-8</b>	<b>-80,0</b>
	<b>Fara Chisinau</b>	<b>34593,9</b>	<b>34583,7</b>	<b>-10,2</b>	<b>-</b>	<b>3</b>	<b>3</b>	<b>-</b>	<b>-</b>

Tabelul Nr.56

**DINAMICA ponderii datoriilor populației pentru serviciile de aprovizionare cu apă și canalizare  
primite în totalul datoriilor (2010-2011)**

*Динамика удельного веса задолженности населения за полученные услуги  
по водоснабжению и канализации к общей задолженности (2010-2011)*

(mii lei)

Nr. crt.		2010			2011			Deviere (%) Отклонение (%)
		Total datoriei Всего задолженность	Inclusiv populației В том числе население	Ponderea datoriilor populației în totalul datoriilor Удельный вес задолженности населения к общей задолженности	Total datoriei Всего задолженность	Inclusiv populației В том числе население	Ponderea datoriilor populației în totalul datoriilor Удельный вес задолженности населения к общей задолженности	
1	2	3	4	5	6	7	8	9
1	S.A. "Apă-Canal Chișinău"	519541,3	361122,1	69,5	575006,9	419004,2	72,9	3,4
2	Î.M. "RCL" Cricova	3109,2	2838,4	91,3	2835,6	2647,7	93,3	2,0
3	Î.M. "RCL" Ciorescu	2867,5	2785,4	97,5	3124,6	3045,8	97,5	-
4	Î.M. "Apă-Canal" Anenii Noi	1358,3	332,7	24,5	1193,4	299,1	25,1	0,6
5	Î.M. "Comunservic" Criuleni	596,7	261,7	43,9	550,0	273,1	49,7	5,8
6	Î.M. "Apă-Canal" Strășeni	1376,1	1327,3	96,5	1507,5	1459,3	96,8	0,3
7	Î.M. "DC" Cojușna	494,3	-	-	629,0	-	-	-
8	Î.M.C. "Floreni-service"	539,2	113,5	21,0	564,5	164,4	29,1	8,1
9	Î.M.Regia "Apă-Canal Bălți"	14452,3	8000,5	55,4	14052,7	8399,5	59,8	4,4
10	Î.M. DPGLC Fălești	1441,4	871,5	61,9	1486,6	851,1	57,3	-4,6
11	Î.M. "Servicii Comunale Glodeni"	794,1	396,8	50,0	922,1	421,2	45,7	-4,3
12	Î.M. "Apă-Canal" Rîșcani	237,6	168,6	71,0	346,9	214,6	61,9	-9,1
13	Î.M. "Apă-Canal" Sîngerei	312,7	212,4	67,9	270,1	178,8	66,2	-1,7
14	Î.M. "Apă-Canal" Cahul	2194,3	1280,8	58,4	2432,3	1270,3	52,2	-6,2
15	Î.M. "Apa-Canal" Cantemir	286,0	154,8	54,1	252,0	158,7	63,0	8,9
16	Î.M. "Apă-Canal" Taraclia	2141,3	442,4	20,6	1228,3	378,6	30,8	10,2
17	Î.M. "Apă-Canal" Edineț	1938,1	570,4	29,4	-	-	-	-29,4
18	Î.M. "GCL" Briceni	833,1	375,4	45,1	778,9	313,9	40,3	-4,8
19	Î.M. "Apă-Canal" Dondușeni	206,3	91,7	44,4	199,1	144,9	72,8	28,4
20	Î.M. "Apă-Canal" Basarabeasca	345,0	127,6	37,0	315,2	174,8	55,5	18,5
21	Î.M. "Apă-Canal Service" Leova	1071,7	903,8	84,3	893,1	737,8	82,6	-1,7
22	Î.M. "Amen-Ver" Hîcești	2492,4	659,1	26,4	2241,2	697,1	31,1	4,5
23	Î.M. "Regia Apă-Canal" Orhei	4673,2	804,0	17,2	2528,7	1095,0	43,3	26,1
24	Î.M. "SCL" Rezina	2313,6	1764,4	76,3	2386,8	1780,0	74,6	-1,7
25	Î.M. "Apă-Canal" Telenești	214,3	157,8	73,6	201,0	157,5	78,4	4,8
26	Î.M. Regia "Apă-Soldănești"	103,8	93,7	90,3	120,9	108,7	89,9	-0,4
27	Î.M. "Apă-Canal" Drochia	1100,4	418,5	38,4	1075,9	430,6	40,0	1,6
28	S.A. "Servicii Comunale" Florești	2695,9	1126,3	41,8	3318,6	1261,9	38,0	-3,8
29	Î.M. "DAC" Soroca	1727,9	1166,7	67,5	2048,7	1298,9	63,4	-4,1
30	Î.I.S. "Acva Nord"	55752,5	-	-	59418,5	-	-	-
31	Î.M. "Apă-Canal" Căușeni	700,0	272,4	38,9	763,8	289,6	37,9	-1,0
32	Î.M. "Apă-Canal" Ștefan Vodă	1248,8	865,3	69,5	1071,2	696,2	65,0	-4,5
33	Î.M. "Apă-Canal" Ungheni	3758,1	1464,0	39,0	2250,7	1410,0	62,6	23,6
34	Î.M. "GAAC" Nisporeni	1104,3	963,2	87,2	1087,2	914,7	56,5	-30,7
35	Î.M. "GCL" Călărași	933,1	605,4	64,9	983,2	580,5	59,0	-5,9
36	Î.M. "Су-Канал" Comrat	1825,6	1113,3	61,0	1965,1	1173,3	59,7	-1,3
37	S.A. "Apă-Termo" Ceadâr-Lunga	1644,9	1055,9	64,2	1774,3	639,5	36,0	-28,2
38	Î.M. "Apă-Canal" Vulcănești	613,6	274,3	44,7	684,2	307,3	44,9	0,2
39	Î.M. "GLC" Ocnița	242,9	218,6	90,0	454,6	293,2	64,5	-25,5
40	Î.M. "Apă-Canal" Cimișlia	1654,5	315,3	19,1	1221,8	316,1	25,9	6,8
	<b>Total:</b>	<b>640936,3</b>	<b>395716,0</b>	<b>61,7</b>	<b>694185,2</b>	<b>453587,9</b>	<b>65,3</b>	<b>3,6</b>
	<b>Fara Chisinau</b>	<b>121395,0</b>	<b>34593,9</b>	<b>28,5</b>	<b>119178,3</b>	<b>34583,7</b>	<b>29,0</b>	<b>0,5</b>

**Analiza datoriilor creditoare**  
**Анализ кредиторской задолженности**

Tabelul Nr.45

ANALIZA datoriilor creditoare a întreprinderilor Asociației "Moldova Apă-Canal" pentru situația la 01.01.2012

Анализ кредиторской задолженности по предприятиям Ассоциации "Moldova Apă-Canal" по состоянию на 01.01.2012г.

(mii lei)

Nr. crt.		Total Всего	Inclusiv: В том числе:										
			Complexul termoelectric Термоэнергетический комплекс	inclusiv: в том числе:				Față de buget Перед бюджетом	inclusiv: в том числе:		Fondul social Социальный фонд	Salariu Зарплата	Alți creditori Другие кредиторы
				energia electrică электроэнергия	energia termică/gaz теплоэнергия/газ	apăși canalizare вода и канализация	de stat государственный		local местный				
1	2	3	4	5	6	7	8	9	10	11	12	13	
1	S.A."Apă-Canal Chișinău"	243272,2	25847,2	12255,6	13591,6	-	8289,1	4157,3	4131,8	2288,6	9546,2	197301,1	
2	Î.M. "RCL" Cricova	4248,3	2196,8	86,5	2110,3	-	143,1	96,2	46,9	380,6	499,1	1028,7	
3	Î.M. "RCL" Ciorescu	3711,8	3230,5	8,6	3221,9	-	16,6	-	16,6	64,0	208,6	192,1	
4	Î.M."Apă-Canal" Anenii Noi	3221,2	30,7	25,9	4,8	-	205,8	172,6	33,2	100,5	207,2	2677,0	
5	Î.M. "Comunservic" Criuleni	324,9	35,8	33,1	2,7	-	-	-	-	4,9	156,2	128,0	
6	Î.M."Apă-Canal" Sărășeni	2757,4	1181,1	134,0	-	1047,1	484,1	193,7	290,4	723,8	135,1	233,9	
7	Î.M."DC" Cojușna	1416,5	-	-	-	-	403,3	244,2	159,1	363,0	174,5	475,7	
8	Î.M.C."Floreni-service"	2316,6	2215,7	12,6	490,7	1712,4	11,4	11,4	-	46,7	39,3	3,5	
9	Î.M.Regia "Apă-Canal Bălți"	47521,6	40535,4	12923,4	-	27612,0	972,3	841,4	130,9	832,0	2239,8	2942,1	
10	Î.M. DPGLC Fălești	950,2	129,7	129,7	-	-	78,7	49,3	29,4	74,8	95,2	571,8	
11	Î.M. "Serviciu Comunal Glodeni"	2592,3	1776,5	-	-	1776,5	-	-	-	36,1	106,7	673,0	
12	Î.M. "Apă-Canal" Rîșcani	489,3	-	-	-	-	72,0	16,0	56,0	76,2	233,2	107,9	
13	Î.M."Apă-Canal" Sîngerei	362,5	50,6	50,6	-	-	45,1	31,6	13,5	112,4	76,4	78,0	
14	Î.M. "Apă-Canal" Cahul	2693,9	326,5	317,4	9,1	-	170,0	50,6	119,4	149,4	340,3	1707,7	
15	Î.M. "Apa-Canal" Cantemir	169,4	18,3	18,3	-	-	28,7	5,3	23,4	41,5	54,7	26,2	
16	Î.M."Apă-Canal" Taraclia	1636,9	64,1	64,1	-	-	60,3	52,0	8,3	562,0	203,6	746,9	
17	Î.M. "Apă-Canal" Edineț	-	-	-	-	-	-	-	-	-	-	-	
18	Î.M. "GCL" Briceni	286,4	26,0	26,0	-	-	43,7	24,2	19,5	54,1	123,5	39,1	
19	Î.M. "Apă-Canal" Dondușeni	667,8	3,7	3,7	-	-	34,4	15,9	18,5	205,8	257,3	166,6	
20	Î.M. "Apă-Canal" Basarabasca	1997,8	-	-	-	-	227,6	75,5	152,1	1238,6	258,7	272,9	
21	Î.M. "Apă-Canal Service" Leova	555,1	101,7	101,7	-	-	10,3	10,3	-	257,2	105,5	80,4	
22	Î.M. "Amen-Ver" Hîcești	10831,3	258,7	253,7	5,0	-	76,8	53,8	23,0	78,8	265,5	10151,5	
23	Î.M. "Regia Apă-Canal" Orhei	4261,2	522,7	247,4	36,8	238,5	176,9	95,8	81,1	232,9	580,0	2748,7	
24	Î.M. "SCL" Rezina	694,8	-	-	-	-	139,0	83,4	55,6	95,4	213,7	246,7	
25	Î.M. "Apă-Canal" Telenești	255,9	62,9	62,9	-	-	23,4	10,5	12,9	75,2	86,9	7,5	
26	Î.M. Regia "Apă-Soldănești"	186,9	96,7	96,7	-	-	1,6	-	1,6	10,8	66,8	11,0	
27	Î.M. "Apă-Canal" Drochia	1094,0	164,5	164,5	-	-	3,9	-	3,9	74,1	530,3	321,2	
28	S.A."Serviciu Comunal" Florești	3320,0	-	-	-	-	-	-	-	688,8	1095,2	1536,0	
29	Î.M. "DAC" Soroca	10715,7	9072,2	-	-	9072,2	116,1	56,4	59,7	391,2	736,3	399,9	
30	Î.I.S. "Acva Nord"	64576,4	54276,0	54276,0	-	-	7346,6	1839,6	5507,0	925,0	845,0	1183,8	
31	Î.M. "Apă-Canal" Căușeni	1287,9	233,2	228,0	5,2	-	300,3	193,4	106,9	184,5	213,5	356,4	
32	Î.M."Apă-Canal" Ștefan Vodă	417,3	39,6	39,6	-	-	36,7	19,6	17,1	126,6	98,1	116,3	
33	Î.M. "Apă-Canal" Ungheni	1578,7	244,0	244,0	-	-	183,3	50,0	133,3	156,2	521,2	474,0	
34	Î.M. "GAAC" Nisporeni	903,0	41,7	37,0	4,7	-	3,8	-	3,8	52,5	268,6	536,4	
35	Î.M. "GCL" Călărași	4799,4	547,4	547,4	-	-	161,5	69,2	92,3	2364,0	1159,6	566,9	
36	Î.M. "Су-Канал" Comrat	4817,4	345,9	336,5	9,4	-	639,7	-	639,7	760,5	1357,9	1713,4	
37	S.A. "Apă-Termo" Ceadr-Lunga	1319,9	190,5	162,8	27,7	-	320,5	-	320,5	463,7	240,0	105,2	
38	Î.M. "Apă-Canal" Vulcănești	1283,9	29,0	29,0	-	-	70,5	47,7	22,8	350,4	528,1	305,9	
39	Î.M. "GLC" Ocnița	1100,6	18,4	18,4	-	-	42,9	-	42,9	632,8	312,6	93,9	
40	Î.M. "Apă-Canal" Cimișlia	729,5	224,6	31,1	191,6	1,9	92,4	86,4	6,0	160,4	214,1	38,0	
	<b>Total:</b>	<b>435365,9</b>	<b>144138,3</b>	<b>82966,2</b>	<b>19711,5</b>	<b>41460,6</b>	<b>21032,4</b>	<b>8653,3</b>	<b>12379,1</b>	<b>15436,0</b>	<b>24394,5</b>	<b>230364,7</b>	
	<b>Fara Chisinau</b>	<b>192093,7</b>	<b>118291,1</b>	<b>70710,6</b>	<b>6119,9</b>	<b>41460,6</b>	<b>12743,3</b>	<b>4496,0</b>	<b>8247,3</b>	<b>13147,4</b>	<b>14848,3</b>	<b>33063,6</b>	

Tabelul Nr.49 (1-2)

## Dinamica datoriilor creditoare cu termenul de creare (2010-2011)

Динамика кредиторской задолженности по срокам образования (2010-2011)

Nr. crt.		Total Всего				Termenul de plată n-a sosit Срок оплаты не наступил			
		2010	2011	deviere (+, -) отклонение (+, -)		2010	2011	deviere (+, -) отклонение (+, -)	
				mii lei тыс.лей	%			mii lei тыс.лей	%
1	2	3	4	5	6	7	8	9	10
1	S.A. "Apă-Canal Chișinău"	203415,6	243272,2	39856,6	19,6	171686,4	212794,7	41108,3	23,9
2	Î.M. "RCL" Cricova	3795,0	4248,3	453,3	11,9	-	-	-	-
3	Î.M. "RCL" Ciorescu	3532,1	3711,8	179,7	5,1	-	-	-	-
4	Î.M. "Apă-Canal" Anenii Noi	3015,8	3221,2	205,4	6,8	298,4	457,1	158,7	53,2
5	Î.M. "Comunservic" Criuleni	301,2	324,9	23,7	7,9	174,1	192,8	18,7	10,7
6	Î.M. "Apă-Canal" Strășeni	1905,6	2757,4	851,8	44,7	-	-	-	-
7	Î.M. "DC" Cojușna	1278,1	1416,5	138,4	10,8	-	-	-	-
8	Î.M.C. "Floreni-service"	2012,0	2316,6	304,6	15,1	-	-	-	-
9	Î.M.Regia "Apă-Canal Bălți"	47171,3	47521,6	350,3	0,7	-	-	-	-
10	Î.M. DPGLC Fălești	632,3	950,2	317,9	50,3	-	-	-	-
11	Î.M. "Servicii Comunale Glodeni"	2389,6	2592,3	202,7	8,5	-	-	-	-
12	Î.M. "Apă-Canal" Rîșcani	612,1	489,3	-122,8	-20,1	58,5	332,3	273,8	468,0
13	Î.M. "Apă-Canal" Sîngerei	332,7	362,5	29,8	9,0	-	-	-	-
14	Î.M. "Apă-Canal" Cahul	1182,6	2693,9	1511,3	127,8	1182,6	2693,9	1511,3	127,8
15	Î.M. "Apa-Canal" Cantemir	108,7	169,4	60,7	55,8	108,7	146,4	37,7	34,7
16	Î.M. "Apă-Canal" Taraclia	2708,7	1636,9	-1071,8	-39,6	255,2	370,9	115,7	45,3
17	Î.M. "Apă-Canal" Edineț	3669,2	-	-3669,2	-100,0	1693,5	-	-1693,5	-100,0
18	Î.M. "GCL" Briceni	235,7	286,4	50,7	21,5	214,4	286,4	72,0	33,6
19	Î.M. "Apă-Canal" Dondușeni	465,7	667,8	202,1	43,4	-	134,6	134,6	100,0
20	Î.M. "Apă-Canal" Basarabeasca	2166,0	1997,8	-168,2	-7,8	-	-	-	-
21	Î.M. "Apă-Canal Service" Leova	482,5	555,1	72,6	15,0	-	-	-	-
22	Î.M. "Amen-Ver" Hîcești	1615,1	10831,3	9216,2	570,6	760,9	713,7	-47,2	-6,2
23	Î.M. "Regia Apă-Canal" Orhei	3402,3	4261,2	858,9	25,2	-	-	-	-
24	Î.M. "SCL" Rezina	796,8	694,8	-102,0	-12,8	-	-	-	-
25	Î.M. "Apă-Canal" Telenești	283,3	255,9	-27,4	-9,7	-	-	-	-
26	Î.M. Regia "Apă-Soldănești"	145,8	186,9	41,1	28,2	104,2	119,8	15,6	15,0
27	Î.M. "Apă-Canal" Drochia	776,6	1094,0	317,4	40,9	-	-	-	-
28	S.A. "Servicii Comunale" Florești	4304,8	3320,0	-984,8	-22,9	776,7	480,9	-295,8	-38,1
29	Î.M. "DAC" Soroca	9884,8	10715,7	830,9	8,4	535,3	549,5	14,2	2,7
30	Î.I.S. "Acva Nord"	56334,4	64576,4	8242,0	14,6	3098,3	3372,5	274,2	8,9
31	Î.M. "Apă-Canal" Căușeni	1098,5	1287,9	189,4	17,2	637,8	521,8	-116,0	-18,2
32	Î.M. "Apă-Canal" Ștefan Vodă	511,2	417,3	-93,9	-18,4	75,5	265,3	189,8	251,4
33	Î.M. "Apă-Canal" Ungheni	1242,2	1578,7	336,5	27,1	1242,1	1578,7	336,6	27,1
34	Î.M. "GAAC" Nisporeni	838,3	903,0	64,7	7,7	133,0	327,6	194,6	146,3
35	Î.M. "GCL" Călărași	4029,0	4799,4	770,4	19,1	848,9	578,5	-270,4	-31,9
36	Î.M. "Су-Канал" Comrat	3259,7	4817,4	1557,7	47,8	362,3	236,9	-125,4	-34,6
37	S.A. "Apă-Termo" Ceadr-Lunga	1751,5	1319,9	-431,6	-24,6	947,2	734,7	-212,5	-22,4
38	Î.M. "Apă-Canal" Vulcănești	1308,5	1283,9	-24,6	-1,9	200,3	233,7	33,4	16,7
39	Î.M. "GLC" Ocnița	1058,3	1100,6	42,3	4,0	-	90,7	90,7	100,0
40	Î.M. "Apă-Canal" Cimișlia	1015,7	729,5	-286,2	-28,2	-	-	-	-
	<b>Total:</b>	<b>375069,3</b>	<b>435365,9</b>	<b>60296,6</b>	<b>16,1</b>	<b>185394,3</b>	<b>227213,4</b>	<b>41819,1</b>	<b>22,6</b>
	<b>Fara Chisinau</b>	<b>171653,7</b>	<b>192093,7</b>	<b>20440,0</b>	<b>11,9</b>	<b>13707,9</b>	<b>14418,7</b>	<b>710,8</b>	<b>5,2</b>



Tabelul Nr.49 (2-2)

## Dinamica datoriilor creditoare cu termenul de creare (2010-2011)

Динамика кредиторской задолженности по срокам образования (2010-2011)

Inclusiv: В том числе:												
Cu termenul expirat Просроченные												
pînă la 3 luni до 3-х месяцев				de la 3 luni pînă la 1 an от 3-х до 1 года				mai mult de 1 an свыше 1 года				
2010	2011	deviere (+, -) отклонение (+, -)		2010	2011	deviere (+, -) отклонение (+, -)		2010	2011	deviere (+, -) отклонение (+, -)		
		mii lei тыс.лей	%			mii lei тыс.лей	%			mii lei тыс.лей	%	
11	12	13	14	15	16	17	18	19	20	21	22	
1	6280,3	14327	8046,7	128,1	3682,9	8858,6	5175,7	140,5	21766,0	7291,9	-14474,1	-66,5
2	3795,0	2138	-1657,0	-43,7	-	-	-	-	-	2110,3	2110,3	100,0
3	-	3711,8	3711,8	100,0	3447,6	-	-3447,6	-100,0	84,5	-	-84,5	-100,0
4	30,4	29,2	-1,2	-3,9	73,1	58,9	-14,2	-19,4	2613,9	2676	62,1	2,4
5	12,5	-	-12,5	-100,0	-	-	-	-	114,6	132,1	17,5	15,3
6	151,5	-	-151,5	-100,0	573,6	1036,3	462,7	80,7	1180,3	1721,1	540,8	45,8
7	-	-	-	-	179,6	222,6	43,0	23,9	1098,5	1193,9	95,4	8,7
8	156,7	2316,6	2159,9	1378,4	1351,8	-	-1351,8	-100,0	503,5	-	-503,5	-100,0
9	11765,0	29933,4	18168,4	154,4	16008,4	16540,2	531,8	3,3	19397,9	1048	-18349,9	-94,6
10	505,2	827,4	322,2	63,8	7,5	6,4	-1,1	-14,7	119,6	116,4	-3,2	-2,7
11	128,5	-	-128,5	-100,0	1066,1	734,8	-331,3	-31,1	1195,0	1857,5	662,5	55,4
12	553,6	102,7	-450,9	-81,4	-	-	-	-	-	54,3	54,3	100,0
13	266,5	350,8	84,3	31,6	-	11,7	11,7	100,0	66,2	-	-66,2	-100,0
14	-	-	-	-	-	-	-	100,0	-	-	-	-
15	-	3,9	3,9	100,0	-	13,7	13,7	100,0	-	5,4	5,4	100,0
16	498,4	41,6	-456,8	-91,7	964,3	209,9	-754,4	-78,2	990,8	1014,5	23,7	2,4
17	1054,6	-	-1054,6	-100,0	635,5	-	-635,5	-100,0	285,6	-	-285,6	-100,0
18	-	-	-	-	-	-	-	-	21,3	-	-21,3	-100,0
19	391,0	182,7	-208,3	-53,3	46,8	313,3	266,5	569,4	27,9	37,2	9,3	33,3
20	391,4	463,1	71,7	18,3	598,1	834,6	236,5	39,5	1176,5	700,1	-476,4	-40,5
21	482,5	267,3	-215,2	-44,6	-	131,9	131,9	100,0	-	155,9	155,9	100,0
22	815,2	154,8	-660,4	-81,0	26,9	42,3	15,4	57,2	12,1	49,4	37,3	308,3
23	2889,1	3127,6	238,5	8,3	232,4	195,7	-36,7	-15,8	280,8	937,9	657,1	234,0
24	-	455,8	455,8	100,0	484,3	239	-245,3	-50,7	312,5	-	-312,5	-100,0
25	135,0	244,2	109,2	80,9	64,4	-	-64,4	-100,0	83,9	11,7	-72,2	-86,1
26	41,6	66,7	25,1	60,3	-	-	-	-	-	-	-	-
27	528,5	923,8	395,3	74,8	75,7	81,3	5,6	7,4	172,4	88,9	-83,5	-48,4
28	2824,0	2790,7	-33,3	-1,2	704,1	-	-704,1	-100,0	-	48,4	48,4	100,0
29	2151,0	2156,4	5,4	0,3	4515,7	4104	-411,7	-9,1	2682,8	3905,8	1223,0	45,6
30	8106,9	10225,1	2118,2	26,1	22549,4	12328	-10221,4	-45,3	22579,8	38650,8	16071,0	71,2
31	371,7	496,1	124,4	33,5	89,0	250,4	161,4	181,3	-	19,6	19,6	100,0
32	270,8	1	-269,8	-99,6	77,0	16,8	-60,2	-78,2	87,9	134,2	46,3	52,7
33	-	-	-	-	-	-	-	-	0,1	-	-0,1	-100,0
34	44,8	-	-44,8	-100,0	51,2	106,5	55,3	108,0	609,3	468,9	-140,4	-23,0
35	1324,5	1578,1	253,6	19,1	693,1	1134,6	441,5	63,7	1162,5	1508,2	345,7	29,7
36	1068,7	831,6	-237,1	-22,2	915,8	3504,4	2588,6	282,7	912,9	244,511	-668,4	-73,2
37	700,6	446,4	-254,2	-36,3	-	138,8	138,8	100,0	103,8	-	-103,8	-100,0
38	372,4	195,4	-177,0	-47,5	349,5	444,8	95,3	27,3	386,3	410	23,7	6,1
39	202,5	130,9	-71,6	-35,4	352,4	343,6	-8,8	-2,5	403,4	535,4	132,0	32,7
40	173,6	222,6	49,0	28,2	-	252,8	252,8	100,0	842,1	254,1	-588,0	-69,8
	<b>48484,0</b>	<b>78742,7</b>	<b>30258,7</b>	<b>62,4</b>	<b>59816,2</b>	<b>52155,9</b>	<b>-7660,3</b>	<b>-12,8</b>	<b>81374,7</b>	<b>67382,4</b>	<b>-13992,3</b>	<b>-17,2</b>
	<b>42203,7</b>	<b>64415,7</b>	<b>22212,0</b>	<b>52,6</b>	<b>56133,3</b>	<b>43297,3</b>	<b>-12836,0</b>	<b>-22,9</b>	<b>59608,7</b>	<b>60090,5</b>	<b>481,8</b>	<b>0,8</b>

Tabelul Nr.50

## DINAMICA datoriilor creditoare cu termenul de creare în procente din datoriile totale (2010-2011)

Динамика кредиторской задолженности по срокам образования в процентах к общей задолженности (2010-2011)

Nr. crt.		Termenul de plată n-a sosit			Cu termenul expirat								
		Срок оплаты не наступил			Просроченные								
		2010	2011	deviere отклонение	pînă la 3 luni до 3-х месяцев			de la 3 luni pînă la 1 от 3-х до 1 года			mai mult de 1 an свыше 1 года		
2010	2011	deviere отклонение	2010	2011	deviere отклонение	2010	2011	deviere отклонение	2010	2011	deviere отклонение		
1	2	3	4	5	6	7	8	9	10	11	12	13	14
1	S.A."Apă-Canal Chișinău"	84,4	87,5	3,1	3,1	5,9	2,8	1,8	3,6	1,8	10,7	3,0	-7,7
2	Î.M. "RCL" Cricova				100,0	50,3	-49,7					49,7	49,7
3	Î.M. "RCL" Ciorescu						0,0	3,4	100,0	96,6	96,6	-	-96,6
4	Î.M."Apă-Canal" Anenii Noi	9,9	35,0	25,1	1,0	4,1	3,1	2,4	5,8	3,4	86,7	55,1	-31,6
5	Î.M. "Comunservice" Criuleni	57,8	59,3	1,5	4,2	-	-4,2				38,0	40,7	2,7
6	Î.M."Apă-Canal" Strășeni				-			-	37,6	37,6		62,4	62,4
7	Î.M."DC" Cojușna				-			14,1	-	-14,1	85,9	-	-85,9
8	Î.M.C."Floreni-service"				7,8	100,0	92,2	67,2	-	-67,2	25,0	-	-25,0
9	Î.M.Regia "Apă-Canal Bălți"				24,9	63,0	38,1	33,9	34,8	0,9	41,2	2,2	-39,0
10	Î.M. DPGLC Fălești				79,9	87,0	7,1	1,2	0,7	-0,5	18,9	12,3	-6,6
11	Î.M. "Servicii Comunale Glodeni"				5,4	-	-5,4	44,6	28,3	-16,3	50,0	71,7	21,7
12	Î.M. "Apă-Canal" Rîșcani	9,9	67,9	58,0	90,1	21,0	-69,1					11,1	11,1
13	Î.M."Apă-Canal" Sîngerei	-			80,7	-	-80,7	5,2	-	-5,2	14,1	-	-14,1
14	Î.M. "Apă-Canal" Cahul	100,0	100,0	-									
15	Î.M. "Apa-Canal" Cantemir	100,0	86,7	-13,3		2,3	2,3		8,1	8,1		2,9	2,9
16	Î.M."Apă-Canal" Taraclia	9,4	22,7	13,3	18,4	2,5	-15,9	35,6	12,8	-22,8	36,6	62,0	25,4
17	Î.M. "Apă-Canal" Edineț	46,2	-	-46,2	28,7	-	-28,7	17,3	-	-17,3	7,8	-	-7,8
18	Î.M. "GCL" Briceni	91,6	100,0	8,4							9,0	-	-9,0
19	Î.M. "Apă-Canal" Dondușeni	-	20,2	20,2	84,0	27,4	-56,6	10,0	46,9	36,9	6,0	5,5	-0,5
20	Î.M. "Apă-Canal" Basarabeasca				18,1	23,2	5,1	27,6	41,8	14,2	54,3	35,0	-19,3
21	Î.M. "Apă-Canal Service" Leova				100,0	48,2	-51,8		23,8	23,8	-	28,0	28,0
22	Î.M. "Amen-Ver" Hîcești	47,1	6,6	-40,5	50,5	1,4	-49,1	1,7	91,3	89,6	0,7	0,7	
23	Î.M. "Regia Apă-Canal" Orhei				84,9	73,4	-11,5	6,8	4,6	-2,2	8,3	22,0	13,7
24	Î.M. "SCL" Rezina				0,0	65,6	65,6	60,8	34,4	-26,4	39,2	-	-39,2
25	Î.M. "Apă-Canal" Telenești				15,2	95,4	80,2	32,1	-	-32,1	-	4,6	4,6
26	Î.M. Regia "Apă-Soldănești"	71,5	86,5	15,0	28,5	2,3	-26,2		8,0	8,0	-	3,2	3,2
27	Î.M. "Apă-Canal" Drochia				68,1	84,4	16,3	9,7	7,4	-2,3	22,2	8,2	-14,0
28	S.A."Servicii Comunale" Florești	18,0	14,5	-3,5	65,6	84,1	18,5	16,4	-	-16,4	0,0	1,4	1,4
29	Î.M. "DAC" Soroca	5,4	6,1	0,7	21,8	20,1	-1,7	45,7	38,3	-7,4	27,1	36,5	9,4
30	Î.I.S. "Acva Nord"	5,5	5,2	-0,3	14,4	15,8	1,4	40,0	19,1	-20,9	40,1	59,9	19,8
31	Î.M. "Apă-Canal" Căușeni	58,1	40,5	-17,6	33,8	38,5	4,7	8,1	19,4	11,3	-	1,6	1,6
32	Î.M."Apă-Canal" Ștefan Vodă	14,8	63,6	48,8	53,0	0,2	-52,8	15,1	4,0	-11,1	17,1	32,2	15,1
33	Î.M. "Apă-Canal" Ungheni	100,0	100,0	-									
34	Î.M. "GAAC" Nisporeni	15,9	36,3	20,4	5,3	-	-5,3	6,1	11,8	5,7	72,7	51,9	-20,8
35	Î.M. "GCL" Călărași	21,1	12,1	-9,0	32,9	32,9	-	17,2	23,6	6,4	28,8	31,4	2,6
36	Î.M. "Су-Канал" Comrat	11,1	4,9	-6,2	32,8	17,3	-15,5	28,1	72,7	44,6	28,0	5,1	-22,9
37	S.A. "Apă-Termo" Ceadîr-Lunga	54,1	55,7	1,6	40,0	33,8	-6,2		10,5	10,5	5,9	-	-5,9
38	Î.M. "Apă-Canal" Vulcănești	15,3	18,2	2,9	28,5	15,2	-13,3	26,7	34,6	7,9	29,5	32,0	2,5
39	Î.M. "GLC" Ocnîța	-	8,2	8,2	19,1	11,9	-7,2	33,3	31,2	-2,1	47,6	48,7	1,1
40	Î.M. "Apă-Canal" Cimișlia				17,1	30,5	13,4	-	34,6	34,6	92,9	34,9	-58,0
	<b>Total:</b>	<b>42,4</b>	<b>52,2</b>	<b>2,8</b>	<b>12,9</b>	<b>18,1</b>	<b>5,2</b>	<b>15,9</b>	<b>12,0</b>	<b>-3,9</b>	<b>21,8</b>	<b>15,5</b>	<b>-6,3</b>
	<b>Fara Chisinau</b>	<b>8,0</b>	<b>7,5</b>	<b>-0,5</b>	<b>24,6</b>	<b>33,5</b>	<b>8,9</b>	<b>32,7</b>	<b>22,5</b>	<b>-10,2</b>	<b>34,7</b>	<b>31,3</b>	<b>-3,4</b>

Tabelul Nr.57

**ANALIZA datoriilor creditoare de plată a salariului lucrătorilor întreprinderilor  
Asociației "Moldova Apă-Canal" la situația de 01.01.2012**

*Анализ кредиторской задолженности по заработной плате работникам  
предприятий - членов Ассоциации "Moldova Apă-Canal" по состоянию на 01.01.2012г.*

(mii lei)

Nr. crt.		Datoriei la situația de 01.01.2010 Задолженности по состоянию на 01.01.2010г.	2011		Datoriei la situația de 01.01.2011 Задолженности по состоянию на 01.01.2011г.	Deviere Отклонение		Fondul lunar de retribuire a muncii Месячный фонд оплаты труда	Datorie în luni Задолженность в месяцах	Plată în procent Оплата в %
			calculat начислено	achitat выплачено		suma сумма	%			
1	2	3	4	5	6	7	8	9	10	11
1	S.A. "Apă-Canal Chișinău"	10555,8	138394,3	139403,9	9546,2	-1009,6	-9,6	11532,9	-	100,7
2	Î.M. "RCL" Cricova	393,7	2780,9	2675,5	499,1	105,4	26,8	231,7	1	96,2
3	Î.M. "RCL" Ciorescu	262,4	975,2	1029,0	208,6	-53,8	-20,5	81,3	2	105,5
4	Î.M. "Apă-Canal" Anenii Noi	149,1	3051,9	2993,8	207,2	58,1	39,0	254,3	-	98,1
5	Î.M. "Comunservice" Criuleni	139,8	1617,7	1601,3	156,2	16,4	11,7	134,8	-	99,0
6	Î.M. "Apă-Canal" Strășeni	53,1	1574,2	1492,2	135,1	82,0	154,4	131,2	-	94,8
7	Î.M. "DC" Cojușna	237,4	319,9	382,8	174,5	-62,9	-26,5	26,7	6	119,7
8	Î.M.C. "Floreni-service"	29,1	451,1	440,9	39,3	10,2	35,1	37,6	-	97,7
9	Î.M.Regia "Apă-Canal Bălți"	2227,8	17355,6	17343,6	2239,8	12,0	0,5	1446,3	1	99,9
10	Î.M. DPGLC Fălești	104,7	2829,1	2838,6	95,2	-9,5	-9,1	235,8	-	100,3
11	Î.M. "Servicii Comunale Glodeni"	88,9	1339,6	1321,8	106,7	17,8	20,0	111,6	-	98,7
12	Î.M. "Apă-Canal" Rîșcani	293,6	1789,4	1849,8	233,2	-60,4	-20,6	149,1	1	103,4
13	Î.M. "Apă-Canal" Sîngerei	65,7	1254,9	1244,2	76,4	10,7	16,3	104,6	-	99,1
14	Î.M. "Apă-Canal" Cahul	356,2	5620,6	5636,5	340,3	-15,9	-4,5	468,4	-	100,3
15	Î.M. "Apa-Canal" Cantemir	39,9	743,1	728,3	54,7	14,8	37,1	61,9	-	98,0
16	Î.M. "Apă-Canal" Taraclia	51,1	1516,9	1364,4	203,6	152,5	298,4	126,4	1	89,9
17	Î.M. "Apă-Canal" Edineț	1637,3	-	1637,3	-	-1637,3	-100,0	-	-	-
18	Î.M. "GCL" Briceni	84,1	1685,9	1646,5	123,5	39,4	46,8	140,5	-	97,7
19	Î.M. "Apă-Canal" Dondușeni	139,7	1069,5	951,9	257,3	117,6	84,2	89,1	2	89,0
20	Î.M. "Apă-Canal" Basarabeasca	173,1	1059,4	973,8	258,7	85,6	49,5	88,3	2	91,9
21	Î.M. "Apă-Canal Service" Leova	107,7	1006,7	1008,9	105,5	-2,2	-2,0	83,9	1	100,2
22	Î.M. "Amen-Ver" Hîcești	263,9	3459,9	3458,3	265,5	1,6	0,6	288,3	-	100,0
23	Î.M. "Regia Apă-Canal" Orhei	561,5	3476,8	3458,3	580,0	18,5	3,3	289,7	1	99,5
24	Î.M. "SCL" Rezina	212,3	3698,4	3697,0	213,7	1,4	0,7	308,2	-	100,0
25	Î.M. "Apă-Canal" Telenești	137,4	805,2	855,7	86,9	-50,5	-36,8	67,1	-	106,3
26	Î.M. Regia "Apă-Soldănești"	41,3	428,9	403,4	66,8	25,5	61,7	35,7	1	94,1
27	Î.M. "Apă-Canal" Drochia	252,5	2499,5	2221,7	530,3	277,8	110,0	208,3	2	88,9
28	S.A. "Servicii Comunale" Florești	777,7	6346,6	6029,1	1095,2	317,5	40,8	528,9	1	95,0
29	Î.M. "DAC" Soroca	568,8	4581,7	4414,2	736,3	167,5	29,4	381,8	-	96,3
30	Î.I.S. "Acva Nord"	1416,3	5039,2	5610,5	845,0	-571,3	-40,3	419,9	1	111,3
31	Î.M. "Apă-Canal" Căușeni	209,9	1650,7	1647,1	213,5	3,6	1,7	137,6	1	99,8
32	Î.M. "Apă-Canal" Ștefan Vodă	36,0	3836,2	3774,1	98,1	62,1	172,5	319,7	-	98,4
33	Î.M. "Apă-Canal" Ungheni	418,4	6640,0	6537,2	521,2	102,8	24,6	553,3	-	98,5
34	Î.M. "GAAC" Nisporeni	247,2	1204,8	1183,4	268,6	21,4	8,7	100,4	2	98,2
35	Î.M. "GCL" Călărași	1039,2	3447,1	3326,7	1159,6	120,4	11,6	287,3	3	96,5
36	Î.M. "Су-Канал" Comrat	1075,4	2840,2	2557,7	1357,9	282,5	26,3	236,7	5	90,1
37	S.A. "Apă-Termo" Ceadr-Lunga	387,6	2825,8	2973,4	240,0	-147,6	-38,1	235,5	-	105,2
38	Î.M. "Apă-Canal" Vulcănești	493,2	1235,1	1200,2	528,1	34,9	7,1	102,9	4	97,2
39	Î.M. "GLC" Ocnița	380,5	539,0	606,9	312,6	-67,9	-17,8	44,9	6	112,6
40	Î.M. "Apă-Canal" Cimișlia	508,6	883,1	1177,6	214,1	-294,5	-57,9	73,6	2	133,3
	<b>Total:</b>	<b>26217,9</b>	<b>241874,1</b>	<b>243697,5</b>	<b>24394,5</b>	<b>-1823,4</b>	<b>-7,0</b>	<b>20156,2</b>	<b>-</b>	<b>100,8</b>
	<b>Fara Chisinau</b>	<b>15662,1</b>	<b>103479,8</b>	<b>104293,6</b>	<b>14848,3</b>	<b>-813,8</b>	<b>-5,2</b>	<b>8623,3</b>	<b>1</b>	<b>100,8</b>

Tabelul Nr.58

## DINAMICA datoriilor creditoare de plată a salariului lucrătorilor întreprinderilor (2010-2011)

Динамика кредиторской задолженности по заработной плате работникам предприятий (2010-2011)

Nr. crt.		Datoriilor creditoare							
		Кредиторская задолженность							
		datorii (mii lei)				datorii (luni)			
		задолженность (тыс.лей)				задолженность (месяц)			
2010	2011	deviere (+, -)		2010	2011	deviere (+, -)			
		отклонение (+, -)				отклонение (+, -)			
		mii lei	%			luni	%		
		тыс.лей				месяц			
1	2	3	4	5	6	7	8	9	10
1	S.A. "Apă-Canal Chișinău"	10555,8	9546,2	-1009,6	-9,6	-	-	-	-
2	Î.M. "RCL" Cricova	393,7	499,1	105,4	26,8	1	1	-	-
3	Î.M. "RCL" Ciorescu	262,4	208,6	-53,8	-20,5	3	2	-1	-33,3
4	Î.M. "Apă-Canal" Anenii Noi	149,1	207,2	58,1	39,0	-	-	-	-
5	Î.M. "Comunservice" Criuleni	139,8	156,2	16,4	11,7	-	-	-	-
6	Î.M. "Apă-Canal" Strășeni	53,1	135,1	82,0	154,4	-	-	-	-
7	Î.M. "DC" Cojușna	237,4	174,5	-62,9	-26,5	15	6	-9	-60,0
8	Î.M.C. "Floreni-service"	29,1	39,3	10,2	35,1	-	-	-	-
9	Î.M.Regia "Apă-Canal Bălți"	2227,8	2239,8	12,0	0,5	1	1	-	-
10	Î.M. DPGLC Fălești	104,7	95,2	-9,5	-9,1	-	-	-	-
11	Î.M. "Servicii Comunale Glodeni"	88,9	106,7	17,8	20,0	-	-	-	-
12	Î.M. "Apă-Canal" Rîșcani	293,6	233,2	-60,4	-20,6	1	1	-	-
13	Î.M. "Apă-Canal" Sîngerei	65,7	76,4	10,7	16,3	-	-	-	-
14	Î.M. "Apă-Canal" Cahul	356,2	340,3	-15,9	-4,5	-	-	-	-
15	Î.M. "Apa-Canal" Cantemir	39,9	54,7	14,8	37,1	-	-	-	-
16	Î.M. "Apă-Canal" Taraclia	51,1	203,6	152,5	298,4	5	1	-4	-80,0
17	Î.M. "Apă-Canal" Edineț	1637,3	-	-1637,3	-100,0	-	-	-	-
18	Î.M. "GCL" Briceni	84,1	123,5	39,4	46,8	-	-	-	-
19	Î.M. "Apă-Canal" Dondușeni	139,7	257,3	117,6	84,2	1	2	1	100,0
20	Î.M. "Apă-Canal" Basarabeasca	173,1	258,7	85,6	49,5	2	2	-	-
21	Î.M. "Apă-Canal Service" Leova	107,7	105,5	-2,2	-2,0	-	1	1	100,0
22	Î.M. "Amen-Ver" Hîcești	263,9	265,5	1,6	0,6	-	-	-	-
23	Î.M. "Regia Apă-Canal" Orhei	561,5	580,0	18,5	3,3	-	1	1	100,0
24	Î.M. "SCL" Rezina	212,3	213,7	1,4	0,7	-	-	-	-
25	Î.M. "Apă-Canal" Telenești	137,4	86,9	-50,5	-36,8	1	-	-1	-100,0
26	Î.M. Regia "Apă-Soldănești"	41,3	66,8	25,5	61,7	1	1	-	-
27	Î.M. "Apă-Canal" Drochia	252,5	530,3	277,8	110,0	-	2	2	100,0
28	S.A. "Servicii Comunale" Florești	777,7	1095,2	317,5	40,8	1	1	-	-
29	Î.M. "DAC" Soroca	568,8	736,3	167,5	29,4	1	-	-1	-100,0
30	Î.I.S. "Acva Nord"	1416,3	845,0	-571,3	-40,3	4	1	-3	-75,0
31	Î.M. "Apă-Canal" Căușeni	209,9	213,5	3,6	1,7	2	1	-1	-100,0
32	Î.M. "Apă-Canal" Ștefan Vodă	36,0	98,1	62,1	172,5	-	-	-	-
33	Î.M. "Apă-Canal" Ungheni	418,4	521,2	102,8	24,6	-	-	-	-
34	Î.M. "GAAC" Nisporeni	247,2	268,6	21,4	8,7	3	2	-1	-33,3
35	Î.M. "GCL" Călărași	1039,2	1159,6	120,4	11,6	3	3	-	-
36	Î.M. "Су-Канал" Comrat	1075,4	1357,9	282,5	26,3	4	5	1	25,0
37	S.A. "Apă-Termo" Ceadr-Lunga	387,6	240,0	-147,6	-38,1	1	-	-1	-100,0
38	Î.M. "Apă-Canal" Vulcănești	493,2	528,1	34,9	7,1	5	4	-1	-20,0
39	Î.M. "GLC" Ocnița	380,5	312,6	-67,9	-17,8	8	6	-2	-25,0
40	Î.M. "Apă-Canal" Cimișlia	508,6	214,1	-294,5	-57,9	3	2	-1	33,3
	<b>Total:</b>	<b>26217,9</b>	<b>24394,5</b>	<b>-1823,4</b>	<b>-7,0</b>	<b>1</b>	<b>-</b>	<b>-1</b>	<b>-100,0</b>
	<b>Fara Chisinau</b>	<b>15662,1</b>	<b>14848,3</b>	<b>-813,8</b>	<b>-5,2</b>	<b>1</b>	<b>1</b>	<b>-</b>	<b>100,0</b>

**Analiza efectivului resurselor**  
**Анализ людских ресурсов**

Tabelul Nr.59

**CALCULAREA**  
**salariului mediu de lucrători în anul 2011**  
**Расчет средней заработной платы работников в 2011г.**

Nr. crt.	Denumirea întreprinderilor Наименование организации	Suma calculată, total (mii lei) Сумма, всего (тыс.лей)	Numărul mediu al salariaților (pers.) Средняя численность персонала (чел.)	Salariul mediu pentru un lucrător (lei) Средняя з/плата на работающего (лей)
1	2	3	4	5
1	S.A. "Apă-Canal Chișinău"	126378,9	1830,0	5755
2	Î.M. "RCL" Cricova	2682,5	83,3	2684
3	Î.M. "RCL" Ciorescu	975,2	41,0	1982
4	Î.M. "Apă-Canal" Anenii Noi	3074,1	90,0	2846
5	Î.M. "Comunservice" Criuleni	1617,7	52,7	2558
6	Î.M. "Apă-Canal" Strășeni	1550,9	46,5	2779
7	Î.M. "DC" Cojușna	257,0	7,0	3060
8	Î.M.C. "Floreni-service"	451,1	19,0	1979
9	Î.M.Regia "Apă-Canal Bălți"	17205,4	384,0	3734
10	Î.M. DPGLC Fălești	2759,2	119,3	1927
11	Î.M. "Servicii Comunale Glodeni"	1339,6	77,0	1450
12	Î.M. "Apă-Canal" Rîșcani	1789,4	39,0	3824
13	Î.M. D.P. "Apă-Canal" Sîngerei	1254,9	36,7	2849
14	Î.M. "Apă-Canal" Cahul	5620,6	177,0	2646
15	Î.M. "Apa-Canal" Cantemir	710,8	27,0	2194
16	Î.M. "Apă-Canal" Taraclia	1516,8	61,0	2072
17	Î.M. "Apă-Canal" Edineț	-	-	-
18	Î.M. "GCL" Briceni	1685,9	59,0	2381
19	Î.M. "Apă-Canal" Donușeni	1088,1	49,0	1851
20	Î.M. "Apă-Canal" Basarabasca	1059,4	47,0	1878
21	Î.M. "Apă-Canal Service" Leova	1363,2	66,0	1721
22	Î.M. "Amen-Ver" Hîcești	3459,9	110,0	2621
23	Î.M. "Regia Apă-Canal" Orhei	6403,1	177,0	3015
24	Î.M. "SCL" Rezina	3698,4	112,0	2752
25	Î.M. "Apă-Canal" Telenești	805,2	29,0	2314
26	Î.M. Regia "Apă-Soldănești"	428,9	22,1	1617
27	Î.M. "Apă-Canal" Drochia	2414,9	66,3	3035
28	S.A. "Servicii Comunale" Florești	6124,5	211,5	2413
29	Î.M. "DAC" Soroca	4581,7	127,0	3006
30	Î.I.S. "Acva Nord" Soroca	5039,2	94,6	4439
31	Î.M. "Apă-Canal" Căușeni	1650,7	59,0	2751
32	Î.M. "Apă-Canal" Ștefan Vodă	1882,7	55,3	2837
33	Î.M. "Apă-Canal" Ungheni	6640,0	160,0	3458
34	Î.M. "GAAC" Nisporeni	1205,8	48,0	2093
35	Î.M. "GCL" Călărași	3447,1	113,5	2531
36	Î.M. "Су-Канал" Comrat	2712,4	89,0	2540
37	Î.M. "Apă-Termo" Ceadr-Lunga	2736,1	93,8	2431
38	Î.M. "Apă-Canal" Vulcănești	1186,4	45,4	2178
39	Î.M. "GLC" Ocnița	539,0	16,0	2807
40	Î.M. "Apă-Canal" Cimișlia	884,0	28,8	2558
	<b>Total:</b>	<b>230223,7</b>	<b>4969,8</b>	<b>3860</b>
	<b>Fără Chișinău</b>	<b>103844,8</b>	<b>3139,8</b>	<b>2756</b>

Tabelul Nr.60

## DINAMICA salariului mediu de angajați (2010-2011)

Динамика средней заработной платы (2010-2011)

Nr. crt.	Denumirea întreprinderilor Наименование организации	2010	2011	Devieri Отклонение	
				suma сумма	%
1	2	3	4	5	6
1	S.A."Apă-Canal Chișinău"	5511	5755	244	4,4
2	Î.M. "RCL" Cricova	3099	2684	-415	-13,4
3	Î.M. "RCL" Ciorescu	2515	1982	-533	-21,2
4	Î.M."Apă-Canal" Anenii Noi	2715	2846	131	4,8
5	Î.M. "Comunservice" Criuleni	2366	2558	192	8,1
6	Î.M."Apă-Canal" Strășeni	2668	2779	111	4,2
7	Î.M."DC" Cojușna	1902	3060	1158	60,9
8	Î.M.C."Floreni-service"	1911	1979	68	3,6
9	Î.M.Regia "Apă-Canal Bălți"	3710	3734	24	0,6
10	Î.M. DPGLC Fălești	1637	1927	290	17,7
11	Î.M. "Servicii Comunale Glodeni"	1477	1450	-27	-1,8
12	Î.M. "Apă-Canal" Rîșcani	3296	3824	528	16,0
13	Î.M. D.P. "Apă-Canal" Sîngerei	2709	2849	140	5,2
14	Î.M. "Apă-Canal" Cahul	2711	2646	-65	-2,4
15	Î.M. "Apa-Canal" Cantemir	1806	2194	358	19,8
16	Î.M."Apă-Canal" Taraclia	2058	2072	14	0,7
17	Î.M. "Apă-Canal" Edineț	2520	-	-2520	-100,0
18	Î.M. "GCL" Briceni	1981	2381	400	20,2
19	Î.M. "Apă-Canal" Dondușeni	1786	1851	65	3,6
20	Î.M. "Apă-Canal" Basarabasca	1927	1878	-49	-2,5
21	Î.M. "Apă-Canal Service" Leova	1946	1721	-225	-11,6
22	Î.M. "Amen-Ver" Hîcești	2746	2621	-125	-4,6
23	Î.M. "Regia Apă-Canal" Orhei	2890	3015	125	4,3
24	Î.M. "SCL" Rezina	2193	2752	559	25,5
25	Î.M. "Apă-Canal" Telenești	2155	2314	159	7,4
26	Î.M. Regia "Apă-Soldănești"	1496	1617	121	8,1
27	Î.M. "Apă-Canal" Drochia	2654	3035	381	14,4
28	S.A."Servicii Comunale" Florești	2460	2413	-47	-1,9
29	Î.M. "DAC" Soroca	3042	3006	-36	-1,2
30	Î.I.S. "Acva Nord" Soroca	3845	4439	594	15,4
31	Î.M. "Apă-Canal" Căușeni	2118	2751	633	29,9
32	Î.M."Apă-Canal" Ștefan Vodă	2604	2837	233	8,9
33	Î.M. "Apă-Canal" Ungheni	3097	3458	361	11,7
34	Î.M. "GAAC" Nisporeni	1798	2093	295	16,5
35	Î.M. "GCL" Călărași	2372	2531	159	6,7
36	Î.M. "Су-Канал" Comrat	2305	2540	235	10,2
37	Î.M. "Apă-Termo" Ceadăr-Lunga	2367	2431	64	2,7
38	Î.M. "Apă-Canal" Vulcănești	2145	2178	33	1,5
39	Î.M. "GLC" Ocnîța	1939	2807	868	44,8
40	Î.M. "Apă-Canal" Cimișlia	2409	2558	149	6,2
	<b>Total:</b>	<b>3682</b>	<b>3860</b>	<b>178</b>	<b>4,8</b>
	<b>Fără Chișinău</b>	<b>2625</b>	<b>2756</b>	<b>131</b>	<b>5,0</b>

Tabelul Nr.61

## Mobilitatea salariaților în anul 2011

Движение работников на 2011г.

Nr. crt.	Denumirea întreprinderilor Наименование организации	Efectul salariaților la 01.01.2012 Численность работников на 01.01.12	2011 год		Efectul salariaților la 31.12.2011 Численность работников на 31.12.11	Numărul specialiștilor, care utilizează calculatorul la locul de muncă Численность специалистов, использующих в своей работе компьютеры	% din total % к общей численности
			Salariați angajați în cursul anului Принято работников в течение года	Salariați eliberați în cursul anului Выбыло работников в течение года			
1	2	3	4	5	6	7	8
1	S.A."Apă-Canal Chișinău"	1989	162	202	1949	378	19,4
2	Î.M. "RCL" Cricova	85	5	9	81	6	7,4
3	Î.M. "RCL" Ciorescu	66	2	3	65	-	-
4	Î.M."Apă-Canal" Anenii Noi	92	2	3	91	4	4,4
5	Î.M. "Comunservice" Criuleni	55	8	11	52	5	9,6
6	Î.M."Apă-Canal" Strășeni	47	15	11	51	2	3,9
7	Î.M."DC" Cojușna	8	2	3	7	-	-
8	Î.M.C."Floreni-service"	22	15	15	22	2	9,1
9	Î.M.Regia "Apă-Canal Bălți"	400	40	43	397	49	12,3
10	Î.M. DPGLC Fălești	118	65	64	119	7	5,9
11	Î.M. "Servicii Comunale Glodeni"	72	34	29	77	9	11,7
12	Î.M. "Apă-Canal" Rîșcani	46	9	16	39	3	7,7
13	Î.M. D.P. "Apă-Canal" Sîngerei	34	5	-	39	3	7,7
14	Î.M. "Apă-Canal" Cahul	178	21	22	177	10	5,6
15	Î.M. "Apa-Canal" Cantemir	26	2	1	27	5	18,5
16	Î.M."Apă-Canal" Taraclia	66	37	31	72	5	6,9
17	Î.M. "Apă-Canal" Edineț						
18	Î.M. "GCL" Briceni	64	11	16	59	1	1,7
19	Î.M. "Apă-Canal" Dondușeni	45	18	14	49	1	2,0
20	Î.M. "Apă-Canal" Basarabesca	50	4	4	50	1	2,0
21	Î.M. "Apă-Canal Service" Leova	63	15	14	64	4	6,2
22	Î.M. "Amen-Ver" Hîcești	123	21	30	114	4	3,5
23	Î.M. "Regia Apă-Canal" Orhei	205	13	25	193	19	9,8
24	Î.M. "SCL" Rezina	129	34	27	136	8	5,9
25	Î.M. "Apă-Canal" Telenești	25	9	8	26	2	7,7
26	Î.M. Regia "Apă-Soldănești"	23	-	-	23	3	13,0
27	Î.M. "Apă-Canal" Drochia	63	7	5	65	-	-
28	S.A."Servicii Comunale" Florești	204	74	75	203	38	18,7
29	Î.M. "DAC" Soroca	127	11	11	127	17	13,4
30	Î.I.S. "Aeva Nord" Soroca	97	6	6	97	5	5,2
31	Î.M. "Apă-Canal" Căușeni	62	4	8	58	6	10,3
32	Î.M."Apă-Canal" Ștefan Vodă	60	5	7	58	5	8,6
33	Î.M. "Apă-Canal" Ungheni	163	23	23	163	11	6,7
34	Î.M. "GAAC" Nisporeni	53	36	41	48	5	10,4
35	Î.M. "GCL" Călărași	117	41	42	116	9	7,8
36	Î.M. "Су-Канал" Comrat	100	12	14	98	7	7,1
37	Î.M. "Apă-Termo" Ceadăr-Lunga	89	14	12	91	8	8,8
38	Î.M. "Apă-Canal" Vulcănești	54	20	20	54	5	9,3
39	Î.M. "GLC" Ocnîța	31	13	22	22	-	-
40	Î.M. "Apă-Canal" Cimișlia	67	18	16	69	2	2,9
	<b>Total:</b>	<b>5318</b>	<b>833</b>	<b>903</b>	<b>5248</b>	<b>649</b>	<b>12,4</b>
	<b>Fără Chișinău</b>	<b>3329</b>	<b>671</b>	<b>701</b>	<b>3299</b>	<b>271</b>	<b>8,2</b>

**Analiza utilizarea investițiilor după a numi și surse de finanțare**  
**Анализ использования инвестиций по назначению и источникам**  
**финансирования**

**DINAMICA investiții în active nefinanciare realizate de întreprindere (2010-2011)**

*Динамика инвестиций в нефинансовых активах, осуществляемые предприятиями (2010-2011гг.)*

Nr. Crt		Investiții în active materiale <i>Материальные инвестиции</i>				Procurarea mijloacelor fixe <i>Приобретение основных средств</i>			
		2010	2011	devieri		2010	2011	devieri	
				отклон.				отклон.	
				(+,-)	%			(+,-)	%
1	2	3	4	5	6	7	8	9	10
1	S.A. "Apă-Canal Chișinău"	15609,6	22504,9	6895,3	44,2	1077,1	20833,3	19756,2	в1,8тыс раз
2	Î.M. "RCL" Cricova	1219,0	806,7	-412,3	-33,8				
3	Î.M. "RCL" Ciorescu	-	-	-	-				
4	Î.M. "Apă-Canal" Anenii Noi	68,3	51,0	-17,3	-25,3				
5	Î.M. "Comunservice" Criuleni	36,0	93,8	57,8	160,6				
6	Î.M. "Apă-Canal" Strășeni	608,4	1196,7	588,3	96,7				
7	Î.M. "DC" Cojușna	-	-	-	-				
8	Î.M.C. "Floreni-service"	-	-	-	-				
9	Î.M.Regia "Apă-Canal Bălți"	23489,5	1316,0	-22173,5	-94,4	21489,0	1678,1	-19810,9	-92,2
10	Î.M. DPGLC Fălești	33,3	88,5	55,2	165,8				
11	Î.M. "Servicii Comunale Glodeni"	-	30,4	30,4	100,0		-		-
12	Î.M. "Apă-Canal" Rîșcani	35,3	-	-35,3	-100,0				
13	Î.M. "Apă-Canal" Sîngerei	17,7	-	-17,7	-100,0				
14	Î.M. "Apă-Canal" Cahul	855,8	2198,6	1342,8	156,9				
15	Î.M. "Apa-Canal" Cantemir	22,1	-	-22,1	-100,0				
16	Î.M. "Apă-Canal" Taraclia	-	43,1	43,1	100,0				
17	Î.M. "Apă-Canal" Edineț	-	-	-	-				
18	Î.M. "GCL" Briceni	92,4	-	-92,4	-100,0				
19	Î.M. "Apă-Canal" Dondușeni	96,5	-	-96,5	-100,0				
20	Î.M. "Apă-Canal" Basarabeasca	-	-	-	-				
21	Î.M. "Apă-Canal Service" Leova	-	-	-	-				
22	Î.M. "Amen-Ver" Hîcești	772,5	1850,6	1078,1	139,6				
23	Î.M. "Regia Apă-Canal" Orhei	1823,0	1047,1	-775,9	-42,6				
24	Î.M. "SCL" Rezina	7455,0	56,7	-7398,3	-99,2	3027,5	861,4	-2166,1	-71,5
25	Î.M. "Apă-Canal" Telenești	29,0	33,2	4,2	14,5	576,5	70,6	-505,9	-87,8
26	Î.M. Regia "Apă-Soldănești"	96,5	-	-96,5	-100,0				
27	Î.M. "Apă-Canal" Drochia	86,9	188,7	101,8	117,1		-		
28	S.A. "Servicii Comunale" Florești	4291,9	4981,4	689,5	16,1				
29	Î.M. "DAC" Soroca	44,0	57,9	13,9	31,6				
30	Î.I.S. "Acva Nord"	86,2	1495,2	1409,0	в1,6тыс раз				
31	Î.M. "Apă-Canal" Căușeni	2366,8	7769,7	5402,9	228,3				
32	Î.M. "Apă-Canal" Ștefan Vodă	3,2	-	-3,2	-100,0	75384,0	1015,0	-74369,0	-98,7
33	Î.M. "Apă-Canal" Ungheni	1995,0	1417,0	-578,0	-29,0	23,0	-	-23,0	-100,0
34	Î.M. "GAAC" Nisporeni	-	-	-	-				
35	Î.M. "GCL" Călărași	322,7	203,1	-119,6	-37,1				
36	Î.M. "Су-Канал" Comrat	718,5	6698,8	5980,3	832,3				
37	S.A. "Apă-Termo" Ceadr-Lunga	82,8	71,6	-11,2	-13,5				
38	Î.M. "Apă-Canal" Vulcănești	-	-	-	-				
39	Î.M. "GLC" Ocnița	42,9	-	-42,9	-100,0				
40	Î.M. "Apă-Canal" Cimișlia	-	-	-	-				
	<b>Total:</b>	<b>62400,8</b>	<b>54200,7</b>	<b>-8200,1</b>	<b>-13,4</b>	<b>101577,1</b>	<b>24458,4</b>	<b>-77118,7</b>	<b>-75,9</b>
	<b>Fara Chisinau</b>	<b>46791,2</b>	<b>31695,8</b>	<b>-15095,4</b>	<b>-32,3</b>	<b>100500,0</b>	<b>3625,1</b>	<b>-96874,9</b>	<b>-96,4</b>



Таблица 62(2-2)

## DINAMICA investiții în active nefinanciare realizate de întreprindere (2010-2011)

Динамика инвестиций в нефинансовых активах, осуществляемые предприятиями (2010-2011гг.)

	Vânzarea mijloacelor fixe Продано основных средств				Mijloace fixe puse în funcțiune Ввод в действие основных средств			
	2010	2011	devieri		2010	2011	devieri	
			отклон.				отклон.	
			(+,-)	%			(+,-)	%
11	12	13	14	15	16	17	18	
1		247,8	247,8	100,0	15942,9	19419,1	3476,2	21,8
2						806,7	806,7	100,0
3								
4					68,3	51,0	-17,3	-25,3
5						-		
6					608,4	1196,7	588,3	96,7
7								
8								
9					7888,9	438,0	-7450,9	-94,4
10					33,3	88,5	55,2	165,8
11						30,4	30,4	100,0
12					35,3	-	-35,3	-100,0
13					17,7	-	-17,7	-100,0
14					855,8	2198,6	1342,8	156,9
15					22,1	-	-22,1	100,0
16						43,1	43,1	100,0
17								
18								
19								
20								
21					1193,7	1725,6	531,9	44,6
22								
23					2301,2	125,5	-2175,7	-94,5
24		94,5	94,5	100,0	7455,0	913,3	-6541,7	-87,7
25					29,0	199,5	170,5	587,9
26								
27					86,9	188,7	101,8	117,1
28					3875,4	7093,3	3217,9	83,0
29					51,9	57,9	6,0	11,6
30					86,2	-	-86,2	-100,0
31					1380,2	1682,3	302,1	21,9
32	31,8	56,6	24,8	78,0	3,2	-	-3,2	-100,0
33					1995,0	1417,0	-578,0	-29,0
34								
35		92,6	92,6	100,0	322,7	189,8	-132,9	-41,2
36								
37	44,0	108,6	64,6	148,6	38,8	-37,0	-75,8	-195,4
38								
39	44,0		-44,0	-100,0	42,9	-	-42,9	-100,0
40								
	<b>119,8</b>	<b>600,1</b>	<b>480,3</b>	<b>400,9</b>	<b>44334,8</b>	<b>37828,0</b>	<b>-6506,8</b>	<b>-14,7</b>
	<b>119,8</b>	<b>352,3</b>	<b>232,5</b>	<b>194,1</b>	<b>28391,9</b>	<b>18408,9</b>	<b>-9983,0</b>	<b>-35,2</b>

**DINAMICA**  
**investițiilor în active materiale realizate de întreprindere (2010-2011)**  
**Динамика материальных инвестиций, осуществляемые предприятиями (2010-2011гг.)**

Nr. crt.		Clădiri și edificii Здания и сооружения				Mașini, utilaje Машины и оборудование			
		2010	2011	deviere отклонение		2010	2011	deviere отклонение	
				+	%			+	%
	2	3	4	5	6	7	8	9	10
1.	S.A. "Apă-Canal Chișinău"	12608,9	16091,2	3482,3	27,6	2682,7	3643,6	960,8	35,8
2.	Î.M. "RCL" Cricova	287,4	-	-287,4	-100,0				
3.	Î.M. "RCL" Ciorescu								
4.	Î.M. "Apă-Canal" Anenii Noi	59,5	46,9	-12,6	-21,2	8,8	4,1	-4,7	-53,4
5.	Î.M. "Comunservice" Criuleni					36,0	55,8	19,8	55,0
6.	Î.M. "Apă-Canal" Strășeni	202,5	112,7	-89,8	-44,3	72,8	73,5	0,7	1,0
7.	Î.M. "DC" Cojușna								
8.	Î.M.C. "Floreni-service"								
9.	Î.M.Regia "Apă-Canal Bălți"					822,8	613,7	-209,1	-25,4
10.	Î.M. DPGLC Fălești					33,3	88,5	-55,2	-165,8
11.	Î.M. "Servicii Comunale Glodeni"						30,4	30,4	100,0
12.	Î.M. "Apă-Canal" Rîșcani					35,3	33,2	-2,1	-6,3
13.	Î.M. D.P. "Apă-Canal" Sîngerei	17,9	-	-17,9	-100,0				
14.	Î.M. "Apă-Canal" Cahul					214,6	1439,4	1224,8	570,7
15.	Î.M. "Apa-Canal" Cantemir					22,1	-	-22,1	-100,0
17.	Î.M. "Apă-Canal" Edineț								
18.	Î.M. "GCL" Briceni					92,4	-	-92,4	-100,0
19.	Î.M. "Apă-Canal" Dondușeni								
20.	Î.M. "Apă-Canal" Basarabeasca								
21.	Î.M. "Apă-Canal Service" Leova								
22.	Î.M. "Amen-Ver" Hîcești	298,8	714,4	415,6	139,1	103,5	369,7	266,2	257,2
23.	Î.M. "Regia Apă-Canal" Orhei	1784,8	1019,7	-764,6	-42,9	38,2	27,4	-0,8	-2,1
24.	Î.M. "SCL" Rezina					2221,0	56,7	-2164,3	-97,4
25.	Î.M. "Apă-Canal" Telenești		-			29,0	33,3	4,0	14,8
26.	Î.M. Regia "Apă-Soldănești"					96,5	-	-96,5	-100,0
27.	Î.M. "Apă-Canal" Drochia					86,9	188,7	101,8	117,1
28.	S.A. "Servicii Comunale" Florești	2187,0	3344,9	1157,9	52,9	2104,9	1636,5	-468,4	-22,3
29.	Î.M. "DAC" Soroca		47,4	47,4	100,0	44,0	10,5	-33,5	-76,1
30.	Î.I.S. "Acva Nord"		175,2	175,2	100,0	23,6	-	-23,6	-100,0
16.	Î.M. "Apă-Canal" Taraclia						43,1	43,1	100,0
31.	Î.M. "Apă-Canal" Căușeni	986,6	6087,4	5100,8	517,0	960,0	1185,6	225,6	23,5
32.	Î.M. "Apă-Canal" Ștefan Vodă					3,2	-	-3,2	-100,0
33.	Î.M. "Apă-Canal" Ungheni	14,0	-	-14,0	-100,0	1605,0	202,0	1403,0	-87,4
34.	Î.M. "GAAC" Nisporeni					-			
35.	Î.M. "GCL" Călărași	176,4	0,6	-175,8	-99,7	54,1	88,9	34,8	64,3
36.	Î.M. "Су-Канал" Comrat	99,2	-	-99,2	-100,0	594,2	80,6	-513,6	-86,4
37.	Î.M. "Apă-Termo" Ceadr-Lunga	10,5	16,2	5,7	54,3	59,8	8,8	-51,0	-85,3
38.	Î.M. "Apă-Canal" Vulcănești					-			
39.	Î.M. "GLC" Ocnița					42,9	-	-42,9	-100,0
40.	Î.M. "Apă-Canal" Cimișlia					-			
	<b>Total:</b>	<b>18733,5</b>	<b>27656,6</b>	<b>8923,1</b>	<b>47,6</b>	<b>12087,6</b>	<b>9914,0</b>	<b>-2173,6</b>	<b>-18,0</b>
	Fără Chișinău	<b>6124,6</b>	<b>11565,4</b>	<b>5440,8</b>	<b>88,8</b>	<b>9404,9</b>	<b>6270,4</b>	<b>-3134,5</b>	<b>-33,3</b>

## DINAMICA

investițiilor în active materiale realizate de întreprindere (2010-2011)

Динамика материальных инвестиций, осуществляемые предприятиями (2010-2011гг.)

Nr. crt.	Mijloace de transport Транспортные средства				Reparații capitale Капитальный ремонт				2011		
	2010	2011	deviere отклонение		2010	2011	deviere отклонение		Construcția obiectelor noi Новое строительство	Modernizarea și reconstrucția Модернизация и реконструкция	Extinderea întreprinderilor în funcțiune Расширение действующих предприятий
			+, -	%			+, -	%			
	11	12	13	14	15	16	17	18	19	20	21
1.	-	2538,3	2538,3	100,0	318,0	231,4	-86,6	-27,2	11634,0	10870,9	-
2.					923,6	-	-923,6	-100,0			
3.											
4.											
5.	-	38,0	38,0	100,0							
6.	-	1010,0	1010,0	100,0	333,1	0,5	-332,6	-99,8			
7.											
8.											
9.	560,5	29,0	-531,5	-94,8	22106,2	673,2	-21433,0	-97,1			
10.	-	23,6	-23,6	-100,0							
11.											
12.											
13.											
14.	121,3	387,0	265,7	219,0	519,9	372,2	-147,7	-28,4			
15.											
17.											
18.											
19.											
20.											
21.											
22.	289,5	-	-289,5	-100,0	80,7	766,5	685,8	849,9			
23.	-										
24.	68,6	-	-68,6	-100,0							
25.											
26.	-				96,5		-96,5	-100,0			
27.	-										
28.	-										
29.	-										
30.	-										
16											
31.	-				420,2	476,6	56,4	13,4			
32.	-										
33.	309,0	1186,0	877,0	283,8							
34.											
35.					92,2	113,6	21,4	18,8			
36.	113,6	-	-113,6	-100,0		6618,2	6618,2	100,0			
37.					12,5	46,6	34,1	272,8			
38.											
39.											
40.											
	1462,5	5211,9	3749,4	256,4	24902,9	9298,8	-15604,1	-62,7	11634,0	10870,9	0,0
	1462,5	2673,6	1211,1	82,8	24584,9	9067,4	-15517,5	-63,1	-	-	

*Utilizarea investițiilor după surse de finanțare*  
*Использование инвестиций по источникам финансирования*

mii lei (în prețuri curente)  
тыс.лей (в текущих ценах)

Nr. crt.	Denumirea întreprinderilor Наименование организаций	Investiții Инвестиции	din care pe surse de finanțare - из них по источникам финансирования						Construcții neterminate Незавершенное строительство
			bugetul de stat государственный бюджет	bugetul unității administrativ-teritoriale бюджет административно- территориальной единицы	mijloace proprii собственные средства	credit bancar банковский кредит	mijloacele investițiilor străine средства иностранных инвесторов	alte прочие	
1	2	3	4	5	6	7	8	9	10
1.	S.A."Apă-Canal Chișinău"	22504,9			22504,9				18946,2
2.	Î.M. "RCL" Cricova	806,7		77,4	697,2			32,1	-
3.	Î.M. "RCL" Ciorescu								
4.	Î.M."Apă-Canal" Anenii Noi	51,0			51,0				402,2
5.	Î.M. "Comunservice" Criuleni	93,8			93,8				-
6.	Î.M."Apă-Canal" Strășeni	1196,7		1122,7	74,0				-
7.	Î.M."DC" Cojușna								
8.	Î.M.C."Floreni-service"								
9.	Î.M.Regia "Apă-Canal Bălți"	1316,0			1269,4		46,6		22546,5
10.	Î.M. DPGLC Fălești	88,5			88,5				-
11.	Î.M. "Servicii Comunale Glodeni"	30,4			30,4				-
12.	Î.M. "Apă-Canal" Rîșcani								
13.	Î.M. D.P. "Apă-Canal" Sîngerei								29129,2
14.	Î.M. "Apă-Canal" Cahul	2198,6			865,0	1333,6			6166,4
15.	Î.M. "Apă-Canal" Cantemir								819,2
16.	Î.M."Apă-Canal" Taraclia	43,1			43,1				5838,0
17.	Î.M. "Apă-Canal" Edineț								
18.	Î.M. "GCL" Briceni								
19.	Î.M. "Apă-Canal" Dondușeni								
20.	Î.M. "Apă-Canal" Basarabasca								
21.	Î.M. "Apă-Canal Service" Leova								
22.	Î.M. "Amen-Ver" Hîcești	1850,6		1617,5	233,1				485,1
23.	Î.M. "Regia Apă-Canal" Orhei	1047,1		991,6	30,3			25,2	-
24.	Î.M. "SCL" Rezina	56,7			56,7				2400,8
25.	Î.M. "Apă-Canal" Telenești	33,3			33,3				71,7
26.	Î.M. Regia "Apă-Soldănești"								
27.	Î.M. "Apă-Canal" Drochia	188,7			31,9			156,8	78,8
28.	S.A."Servicii Comunale" Florești	4981,5			172,0		4805,3	4,2	8615,9
29.	Î.M. "DAC" Soroca	57,9			57,9				-
30.	Î.I.S. "Acva Nord" Soroca	1495,2						1495,2	-
31.	Î.M. "Apă-Canal" Căușeni	7769,7			496,7	1185,6	6087,4		6087,4
32.	Î.M."Apă-Canal" Ștefan Vodă								8150,1
33.	Î.M. "Apă-Canal" Ungheni	1417,0			193,0	1224,0			-
34.	Î.M. "GAAC" Nișporeni								
35.	Î.M. "GCL" Călărași	203,1			203,1				353,7
36.	Î.M. "Су-Канал" Comrat	6698,8			80,6		5144,2	1474,0	6618,2
37.	Î.M. "Apă-Termo" Ceadîr-Lunga	71,6			71,6				-
38.	Î.M. "Apă-Canal" Vulcănești								2079,0
39.	Î.M. "GLC" Ocnița								
40.	Î.M. "Apă-Canal" Cimișlia								
	<b>Total</b>	<b>54200,9</b>		<b>3809,2</b>	<b>27377,5</b>	<b>3743,2</b>	<b>16083,5</b>	<b>3187,5</b>	<b>118788,4</b>
	<b>Fără Chișinău</b>	<b>31696,0</b>		<b>3809,2</b>	<b>4872,6</b>	<b>3743,2</b>	<b>16083,5</b>	<b>3187,5</b>	<b>99842,2</b>





















