Asociaţia "Moldova Apă-Canal"

DIRECŢIA EXECUTIVĂ

INDICII
financiari şi de producţie ai activităţii întreprinderilor de alimentare cu apă şi canalizare, membre ale Asociaţiei "Moldova Apă-Canal" pentru anul 2012

ПОКАЗАТЕЛИ
производственно-финансовой деятельности предприятий водопроводно-канализационного хозяйства, членов Ассоциации "Moldova Apă-Canal" за 2012г.

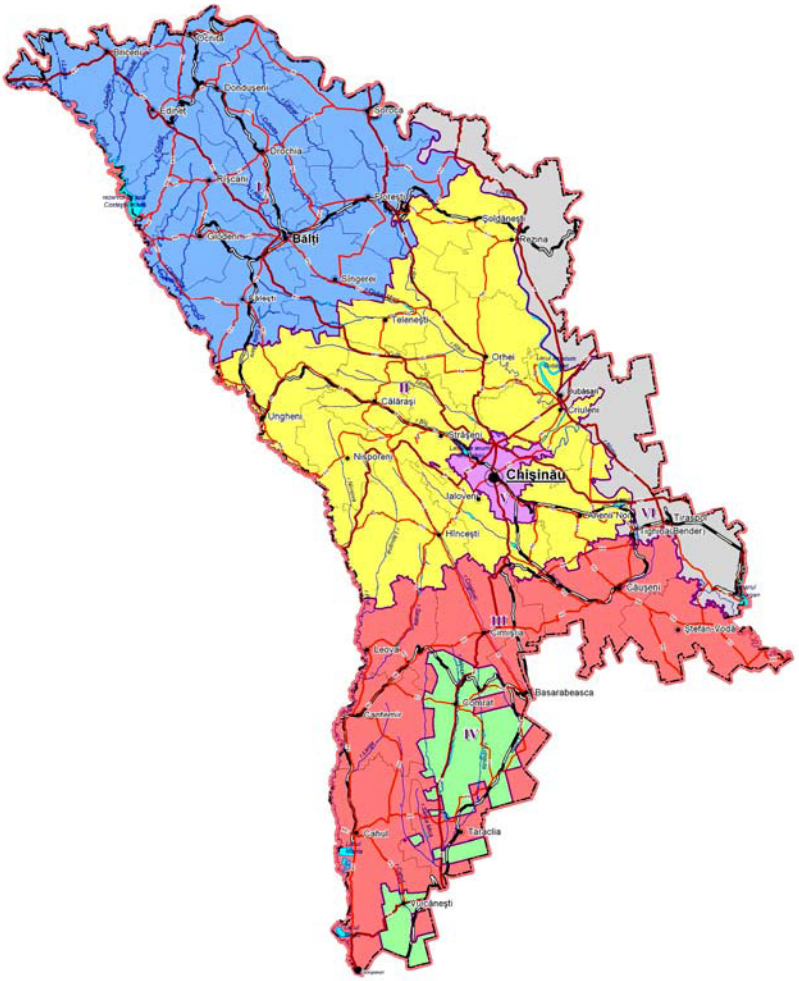

BIBLIOTECA CONDUCĂTORULUI

БИБЛИОТЕЧКА РУКОВОДИТЕЛЯ

mun. Chişinău 2013

AMAC

Toate drepturile pentru această cercetare aparțin Direcției Executive a Asociației "Moldova Apa - Canal" (AMAC). Utilizarea materialelor date on scopul elaborării documentației de proiect, studiilor de fezabilitate şi altor elaborări de inginerie, on rapoarte orale sau scrise, materiale analitice, publicații tipărite sau amplasate pe paginile de site-uri Web, precum şi on alte scopuri este permisă numai cu acordul on scris al Direcției Executive a Asociației “Moldova Apă-Canal”.

Все права на эту разработку принадлежат Исполнительной дирекции Ассоциации "Moldova Apa-Canal" (AMAC). Использование данных материалов в проектной документации, при технико-экономических обоснованиях и других инженерных разработках; устных или письменных докладах, аналитических материалах, печатных публикациях или размещённых на Веб-сайтах и в других случаях, разрешено только с письменного разрешения Исполнительной дирекции Ассоциации "Moldova Apa-Canal" (AMAC).

AMAC

Această publicație a apărut cu suportul financiar al firmei „AXIMA GRUP” S.R.L. Firma ”AXIMA GRUP” nu este responsabilă pentru informațiile, cuprinse în această publicație.

Публикация данной книги профинансирована фирмой „AXIMA GRUP” O.O.O. Фирма ”AXIMA GRUP”. не несет ответственность за информацию, включенную в данную публикацию.

CUPRINS

Indicatorii de bază financiari şi de producție ai activității ontreprinderilor de alimentare cu apă şi canalizare membre ale Asociația "Moldova Apă-Canal" pentru anii 2006-2012

Основные показатели производственно-финансовой деятельности предприятий водоснабжения и канализации членов Ассоциации "Moldova Apă-Canal" за 2006-2012 годы

CAPITOLUL I
Indicii de producție

Tabelul 1 Indicii principali a sistemelor de alimentare cu apă în anul 2012.
Основные производственные показатели систем водоснабжения за 2012г. **15**

Tabelul 2 Utilizarea capacităților existente a sistemelor de alimentare cu apă în anul 2012.
Использование существующих мощностей систем водоснабжения за 2012г. **17**

Tabelul 3 Captarea şi furnizarea apei în anii 2011-2012.
Забор и реализации воды за 2011-2012гг. **18**

Tabelul 4 Volumul serviciilor de alimentare cu apă în anii 2011-2012
Объем услуг по водоснабжению за 2011-2012гг. **19**

Tabelul 5 Consumul de apă în procesele tehnologice, pentru nevoile proprii şi consumul neevidențiat în anii 2011-2012.
Расходы воды на технологические и собственные нужды, неучтенные расходы за 2011-2012гг. **20**

Tabelul 6 Consumul de apă în procesele tehnologice şi pentru nevoile proprii în anii 2011-2012.
Расход воды на технологические и собственные нужды за 2011-2012гг. **21**

Tabelul 7 Pierderile şi consumul neevidențiat în anii 2011-2012.
Потери и неучтенные расходы воды за 2011-2012гг. **22**

Tabelul 8 Pierderile şi consumul de apă neevidențiat al ontreprinderilor în anul 2012.
Объем неучтенных расходов и потерь воды на 1 км сети водопровода в сутки за 2012г. **23**

Tabelul 9 Consumul mediu anual al apei de către populație în anul 2012.
Среднегодовое водопотребление населением за 2012г. **24**

Tabelul 10 Consumul de apă în anul 2011-2012.
Объем водопотребления в 2011-2012гг. **25**

Tabelul 11 Consumul specific al energiei electrice la captare, transportarea şi tratarea apei realizată consumatorilor.
Удельные расходы электроэнергии на забор, подачу и очистку воды, подаваемой потребителям **26**

Tabelul 12 Indicatorii de producție a sistemelor de canalizare în anul 2012.
Производственные показатели систем канализации за 2012г. **27**

Tabelul 13 Utilizarea capacităților existente de stațiilor de epurare în anul 2012.
Использование существующих мощностей очистных сооружений за 2012г. **30**

Tabelul 14 Volumele de ape uzate evacuate în sistemul de canalizare în anii 2011-2012.
Объем поступающих сточных вод в 2011-2012гг. **31**

AMAC

Tabelul 15 Structura apelor uzate colectate în sistemul de canalizare în anul 2012.
Структура сбрасываемых сточных вод предприятиями ВК в 2012г. **32**

Tabelul 16 Deversarea apelor uzate în comporație cu volumul de captare al apei în anul 2012.
Сброс сточных вод в сравнении с забором воды из водоисточников за 2012г. **33**

Tabelul 17 Indicatori de calitate al apelor uzate epurate în anii 2011-2012.
Качественные показатели очистки сточных вод за 2011-2012гг. **34**

Tabelul 18 Consumul specific al energiei electrice la transportarea şi epurarea apelor uzate în anii 2008-2012.
Удельные расходы электроэнергии на перекачку и очистку сточных вод за 2008-2012гг. **35**

CAPITOLUL II
I. Indicii financiari şi economici
Анализ доходов от продаж и финансовых результатов

Tabelul 1 Dinamicaveniturilor din vînzări şi a rezultatelor financiare pînă la impozitare (2011-2012)
Динамика чистых продаж и финансовых результатов до налогообложения (2011-2012гг.) **36**

Tabelul 2 Dinamica veniturilor din vînzări (1999-2012)
Динамика чистых продаж (1999-2012гг.) **37**

Tabelul 3 Structura veniturilor din vînzări pentru anul 2012
Структура чистых продаж за 2012г. **38**

Tabelul 4 Dinamica rezultatelor financiare ponă de la impozitare (1999-2012)
Динамика финансовых результатов до налогообложения (1999-2012гг.) **39**

Tabelul 5 Analiza rezultatelor financiare conform tipului de activitate pentru anul 2012
Анализ финансовых результатов по видам деятельности за 2012г. **40**

Tabelul 31 Analiza rentabilității activității economice (rentabilitatea vînzărilor) în anii 2011-2012
Анализ рентабельности хозяйственной деятельности (рентабельность продаж) в 2011-2012гг. **41**

Tabelul 32 Rentabilitatea economice (rentabilitatea activelor)
Экономическая рентабельность (рентабельность активов) **42**

Tabelul 33 Volumul mediu net anual al vînzărilor pentru 1 lucrător în anul 2012 comporativ cu anul 2011
Среднегодовой объем чистых продаж на 1 работающего за 2012г. в сравнении с 2011г. **43**

II. Analiza stării imobiliare
Анализ имущественного состояния

Tabelul 6 Analiza stării imobiliare (coeficientul de imobilizare, parte a activelor pe termen lung)
Анализ имущественного состояния (коэффициент иммобилизации, доля долгосрочных активов) **44**

Tabelul 7 Cota de proprietate în scopuri de producție
Доля имущества производственного назначения **45**

Tabelul 8 Parte din partea activă a mijloacelor fixe
Доля активной части основных средств **46**

AMAC

Tabelul 9 Activele de termen lung (caracterizarea uzurii mijloacelor fixe la 01.01.2013)
Долгосрочные активы (характеристика изношенности основных средств по состоянию на 01.01.2013г.) **47**

Tabelul 10 Analiza uzurii mijloacelor fixe pe categorii la situația 01.01.2013
Анализ изношенности основных средств по группам по состоянию на 01.01.2013г. **48**

Tabelul 11 Capital propriu (activelor nete)
Чистые активы (чистое имущество) **49**

Tabelul 12 Activele nete circulante (mijloace circulante proprii)
Чистые текущие активы (собственные оборотные средства) **50**

III. Analiza surselor de mijloace a ontreprinderilor
Анализ источников средств предприятий

Tabelul 13 Analiza surselor de formare şi a structurii de capital. Coeficientul de autofinanțare a activelor (capital propriu) pentru 2011-2012
Анализ источников формирования и структуры капитала. Коэффициент самофинансирования активов (собственного капитала) структура капитала за 2010-2011гг. **51**

Tabelul 14 Analiza surselor de mijloace la situația de 01.01.2013 (structura de capital)
Анализ источников средств на 01.01.2013г. **52**

Tabelul 15 Raportul dintre active la nete şi capitalul statutar
Соотношение между чистыми активами и уставным капиталом **53**

IV. Analiza cifrei de afaceri a activelor
Анализ оборачиваемости активов

Tabelul 16 Analiza solvabilității şi stabilității financiare, rata curentă de lichiditate (rata de acoperire a lichidității) pentru anii 2011-2012
Анализ платежеспособности и финансовой устойчивости, коэффициент текущей ликвидности (общий коэффициент покрытия ликвидности) за 2011-2012гг. **54**

Tabelul 17 Coeficientul lichidității absolute (2011-2012)
Коэффициент абсолютной ликвидности (2011-2012) **55**

Tabelul 18 Coeficientul autonomiei financiare (2011-2012)
Коэффициент финансовой автономии (2011-2012) **56**

Tabelul 19 Analiza stabilității financiare (coeficientul de finanțare a activelor circulante) 2011-2012
Анализ финансовой стабильности (коэффициент финансирования текущих активов) 2011-2012гг. **57**

Tabelul 20 Coeficientul de finanțare a stocurilor (2011-2012)
Коэффициент финансирования запасов (2011-2012гг.) **58**

Tabelul 21 Coeficientul dintre datoriile totale (2011-2012)
Коэффициент общей задолженности (2011-2012гг.) **59**

Tabelul 22 Coeficientul cifra de afaceri conturilor pe termen scurt. Coeficientul cifra de afacere a tuturor activelor pentru anul 2012.
Коэффициент оборачиваемости краткосрочной дебиторской задолженности. Коэффициент оборачиваемости всех активов за 2012г. **60**

AMAC

Tabelul 23 Analiza activităţii (coeficientul de utilizare a activelor materiale pe termen lung) on anii 2011-2012
Анализ деловой активности (коэффициент использования долгосрочных материальных активов) в 2011-2012гг. **61**

Tabelul 24 Coeficientul de utilizare capitalului (2011-2012)
Коэффициент использования рабочего капитала (2011-2012гг.) **62**

Tabelul 25 Coeficientul de relaţie a datoriilor pe termen scurt (2011-2012)
Коэффициент оборачиваемости краткосрочных обязательств (2011-2012гг.) **64**

Tabelul 29 Productivitatea fondurilor fixe (coeficientul de exploatare a fondurilor fixe)
Фондоотдача основных средств (коэффициент эксплуатации основных средств) **65**

Tabelul 30 Rotaţia mijloacelor circulante (durata rotaţiei)
Оборачиваемость оборотных средств (продолжительность оборота) **66**

V. Analiza fluxului mijloacelor băneşti
Анализ движения денежных средств

Tabelul 26 Analiza fluxului mijloacelor băneşti (rata de suficientă a mijloacelor băneşti) Анализ движения денежных средств (коэффициент достаточности денежных средств) **67**

Tabelul 27 Fluxurile de numărar pentru anul 2012
Движение денежных средств за 2012г. **68**

Tabelul 28 Analiza fluxurilor de mijloace boneşti on anii 2011-2012
Анализ движения денежных средств за 2011-2012гг. **70**

VI. Tarifele, analiza tarifului mediu şi sinecostul mediu
Тарифы, анализ средних тарифов и средней себестоимости

Tabelul 34 Tarifele pentru serviciile de alimentare cu apă la situaţia de la 01.01.2013
Тарифы на услуги водоснабжения по состоянию на 01.01.2013г. **71**

Tabelul 35 Tarifele pentru serviciile de canalizare şi epurare a apelor uzate la situaţia de la 01.01.2013
Тарифы на канализационные услуги по состоянию на 01.01.2013г. **73**

Tabelul 35[a] Tarifele pentru salubritare (elimentarea deşeurilor solide şi lichide) pe situaţiile de la 01.01.2013
Тарифы на услуги сан. очистки (вывоз твердых и жидких нечистот) по состоянию на 01.01.2013г. **74**

Tabelul 36 Calculul tarifului mediu şi a sinecostul mediu a 1 m de apă realizată şi canalizare pentru anul 2012
Расчет среднего тарифа и средней себестоимости 1 м реализованной воды и пропуска сточных вод в 2012г. **75**

Tabelul 40,41 Corelaţia tarifului industrial faţă de tariful pentru populaţie cu privire la raportul pentru anul 2012
Соотношение промышленного тарифа к тарифу для населения по отчету за 2012г. **76**

AMAC

VII. Analiza structurii consumurilor şi cheltuielilor
Анализ структуры затрат

Tabelul 37 Structura consumurilor şi cheltuielilor pe ontreprinderi pentru anul 2012
Структура затрат и расходов предприятий за 2012г. **77**

Tabelul 38 Structura consumurilor şi cheltuielilor pe ontreprinderile on procent de la cheltuielile totale on anul 2012
Структура затрат и расходов предприятий в процентах к общим затратам за 2012г. **79**

Tabelul 39 Structura veniturilor de la alimentarea cu apă şi evacuare apei uzată
Структура доходов по водоснабжению и водоотведению **80**

Tabelul 42 Cheltuieli operaționale pentru anul 2012 Расходы операционной деятельности за 2012г. **81**

VIII. Analiza datoriilor debitoare
Анализ краткосрочной дебиторской задолженности

Tabelul 43 Analiza datoriilor debitoare şi creditoare a ontreprinderilor Asociației „Moldova Apă-Canal" pentru anul 2012
Анализ дебиторской и кредиторской задолженности за 2012г. **82**

Tabelul 44 Analiza datoriilor debitoare a ontreprinderilor Asociației „Moldova Apă-Canal" la situația 01.01.2013
Анализ дебиторской задолженности по состоянию на 01.01.2013г. **83**

Tabelul 46 Analiza datoriilor debitoare şi creditoare cu termenul de creare la data 01.01.2013
Анализ дебиторской и кредиторской задолженности по срокам образования по состоянию на 01.01.2013г. **84**

Tabelul 47 Dinamica datoriilor debitoare cu termenul de creare (2011-2012)
Динамика дебиторской задолженности по срокам образования (2011-2012) **85**

Tabelul 48 Dinamica datoriilor debitoare cu termenul de creare on procente din datoriile totale (2011-2012)
Динамика дебиторской задолженности по срокам образования в процентах к общей задолженности (2011-2012) **87**

Tabelul 51 Dinamica de colectare a datoriilor debitoare on zile pentru anul 2012 on comparație cu 2011
Динамика сбора дебиторской задолженности в днях за 2012г. и в сравнении с 2011г. **88**

Tabelul 52 Dinamica ponderii datoriilor debitoare pentru veniturile din vonzări pentru anul 2012 on comporație cu anul 2011
Анализ дебиторской задолженности к чистым продажам за 2012г. в сравнении с 2011г. **89**

Tabelul 53 Analiza achitărilor consumatorilor pentru serviciile comunale primite on anul 2012
Анализ расчетов потребителей за полученные коммунальные услуги за 2012г. **90**

Tabelul 54 Analiza achitărilor populației pentru serviciile comunale primite on anul 2012
Анализ расчетов населения за полученные коммунальные услуги за 2012г. **91**

Tabelul 55 Dinamica datoriilor debitoare ale populației pentru serviciile acordate on anul 2011-2012
Динамика дебиторской задолженности населения за предоставленные услуги за 2011-2012гг. **92**

AMAC

Tabelul 56 Dinamica ponderei datoriilor populației pentru serviciile de aprovizionare cu apă şi canalizare primite on totalul datoriilor (2011-2012)
Динамика удельного веса задолженности населения за полученные услуги по водоснабжению и канализации к общей задолженности (2011-2012) **93**

IX. Analiza datoriilor creditoare
Анализ кредиторской задолженности

Tabelul 45 Analiza datoriilor creditoare a ontreprinderilor Asociației „Moldova Apă-Canal" pentru situația de 01.01.2013
Анализ кредиторской задолженности по предприятиям Ассоциации „Moldova Apă-Canal" по состоянию на 01.01.2013г. **94**

Tabelul 49 Dinamica datoriilor creditoare cu termenul de creare (2011-2012)
Динамика кредиторской задолженности по срокам образования (2011-2012) **95**

Tabelul 50 Dinamica datoriilor creditoare cu termenul de creare on procente din datoriile totale (2011-2012)
Динамика кредиторской задолженности по срокам образования в процентах к общей задолженности (2011-2012) **97**

Tabelul 57 Analiza datoriilor creditoare de plată a salariului lucrătorilor ontreprinderilor Asociației „Moldova Apă-Canal" la situația de 01.01.2013
Анализ кредиторской задолженности по заработной плате работникам предприятий - членам Ассоциации „Moldova Apă-Canal" по состоянию на 01.01.2013г. **98**

Tabelul 58 Dinamica datoriilor creditoare de plată a salariului lucrătorilor ontreprinderilor pentru perioada 2011-2012
Динамика кредиторской задолженности по заработной плате работникам предприятий за 2011-2012гг. **99**

X. Analiza efectivului resurselor
Анализ людских ресурсов

Tabelul 59 CALCULAREA salariului mediu de lucrători în anul 2012
Расчет средней заработной платы работников в 2012г. **100**

Tabelul 60 DINAMICA salariului mediu de angajați (2011-2012)
Динамика средней заработной платы (2011-2012) **101**

Tabelul 61 Mobilitatea salariaților în anul 2012Динамика средней заработной платы по Движение работников на 2012г. **102**

AMAC

XI. Analiza utilizarea investițiilor după a numi şi surse de finanțare
Анализ использования инвестиций по назначению и источникам финансирования

Tabelul 62 Dinamica investițiilor on active nefmanciare realizate de ontreprindere (2011-2012)
Динамика инвестиций в нефинансовых активах, осуществляемая предприятиями (2011-2012) **103**

Tabelul 63 Dinamica investițiilor on active materiale realizate de ontreprindere (2010-2011)
Динамика материальных инвестиций, осуществляемая предприятиями (2011-2012гг.) **105**

Tabelul 64 Utilizarea investițiilor după surse de finanțare
Использование инвестиций по источникам финансирования **107**

AMAC

ОСНОВНЫЕ ПОКАЗАТЕЛИ

производственно-финансовой деятельности предприятий водоснабжения и канализации - членов Ассоциации Moldova Apă-Canal"

за 2006-2012 годы

Показатели	Ед. изм.	2006	2007	2008	2009	2010	2011	2012	Отклонение 2012/2011	
									+, -	%
1	2	3	4	5	6	7	8	9	10	11
I. Производственная программа										
Водоснабжение										
Забрано воды из источников	т.м^3	105980,7	116012,9	112278,6	110165,0	106053,6	102392,3	104212,1	1819,8	1,8
в том числе:										
- собственный водозабор	т.м^3	104848,7	104218,5	102247,1	101246,1	97534,6	94665,5	96292,4	1626,9	1,7
- получено со стороны	т.м^3	1132,0	12055,2	10031,5	8918,9	8519,0	7726,8	7919,7	192,9	2,5
Неучтенные расходы, технологические и собственные нужды	т.м^3	45135,4	50203,4	46716,0	48457,9	47386,2	44233,2	46347,6	2114,4	4,8
Реализация воды, всего	т.м^3	60845,3	65809,5	65562,6	61707,9	58666,7	57721,9	57864,5	142,6	0,2
в том числе:										
- населению	т.м^3	44938,2	48082,8	47920,3	47310,1	45259,4	44633,1	44554,7	-78,4	-0,2
- бюджету и прочим потребителям	т.м^3	15906,9	17726,7	17630,2	14422,9	13407,3	13088,8	13309,8	221,0	1,7
Доходы от реализации, всего	т.лей	281198,6	333393,9	445739,2	463673,8	573670,5	572617,7	605597,8	32980,1	5,8
в том числе:										
- населению	т.лей	113504	177423,3	232094,3	267571,5	369168,0	369034,1	383794,1	14760,0	4,0
- экономическим агентам	т.лей	167694,6	155970,6	213644,9	196102,3	204502,5	203583,6	221803,7	18220,1	8,9
Среднеотпускной тариф	лей	4,62	5,06	5,98	6,66	8,6	8,8	9,2	0,4	4,3
Расходы по эксплуатации	т.лей	312076,6	431281,5	527895,5	498865,7	526431,0	545248,5	571832,8	26584,3	4,9
Себестоимость 1 м^3	лей	5,13	6,55	7,09	7,15	7,89	8,40	8,70	0,3	3,6
Канализация										
Отведено сточных вод	т.м^3	74155,3	72009,0	71041,3	68993,8	70240,8	66512,9	65366,3	-1146,6	-1,7
Сточные воды, принятые от абонентов	т.м^3	54195,8	56737,3	56291,2	53149,8	51558,2	50792,7	50027,1	-765,6	-1,5
в том числе:										
- от населения	т.м^3	39460,5	41056,1	41180,4	40189,2	38697,7	37978,3	37347,5	-630,8	-1,7
- экономических агентов и бюджета	т.м^3	14735,3	15681,2	15110,8	12960,6	12860,5	12814,4	12679,6	-134,8	-1,1
Доходы от пропуска сточных вод	т.лей	112013,7	159232,4	203527,6	194190,8	217978,7	217424,4	225926,6	8502,2	3,9
в том числе:										
- от населения	т.лей	37213	34215,3	44407,6	50912,2	65133,2	65481,4	69621,8	4140,4	6,3
- экономических агентов	т.лей	74800,7	125017,1	159120	143278,6	152845,6	151943	156305	4361,8	2,9
Среднеотпускной тариф	лей	2,07	2,81	2,87	2,82	4,23	4,3	4,5	0,2	4,7
Расходы по эксплуатации	т.лей	146407,1	184830,1	228785,7	229071,5	264867,0	283044,2	288788,5	5744,3	2,0
Себестоимость 1 м^3	т.лей	2,7	3,26	3,22	3,32	5,14	5,60	5,80	0,2	3,6
II. Чистые продажи										
Объем чистых продаж	т.лей	421650,8	549575,1	690483,2	704915,1	855778,5	863994,6	914927,5	50932,9	5,9
Результат от операционной деятельности	т.лей	-80126,9	-118290,4	-102567,8	-69438,1	17430,3	8985,2	11312,2	2327,0	25,9
Результат от инвестиционной деятельности	т.лей	718,5	1713,4	-55032,5	-1101,6	-4002,7	598,3	-7477,6	-8075,9	-1349,8
Результат от финансовой деятельности	т.лей	9641,2	64797	48364	6620,2	40000,0	33403,1	18914,9	-14488,2	-43,4
Чрезвычайный результат	т.лей	-1,7	31706	174,7	-264,5	30,0	-1,3	4,4	5,7	-438,5
Валовая прибыль	т.лей	31629	25368	63691,4	108432,6	207802,3	192262,6	208514,2	16251,6	8,5
Прибыль (убытки) до налогообложения	т.лей	-69768,9	-22087	-109061,4	-64184	53457,8	42985,3	22783,8	-20201,5	-47,0
Рентабельность хозяйственной деятельности (рентабельность продаж)	%	7,5	4,6	9,2	15,4	24,3	22,3	22,8	0,5	2,2
Среднегодовой объем чистых продаж на 1-го работающего	т.лей	77,6	100,8	132,4	139,6	168,1	173,8	178,3	4,5	2,6
III. Тарифы										
Среднеотпускной тариф по воде за 1 м^3	лей	4,62	5,06	5,98	6,66	8,60	8,82	9,20	0,4	4,3
Средняя себестоимость 1 м^3	лей	5,13	6,55	7,09	7,15	7,89	8,40	8,70	0,3	3,6
Среднеотпускной тариф по канализации за 1 м^3	лей	2,07	2,81	2,87	2,82	4,23	4,30	4,50	0,2	4,7
Среднеотпускная себестоимость за 1 м^3	лей	2,7	3,26	3,22	3,31	5,14	5,60	5,80	0,2	3,6
Доходы по воде	т.лей	281198,6	333393,9	445739,2	463673,8	573670,5	572617,7	605597,8	32980,1	5,8
Доходы по канализации	т.лей	112013,7	159232,4	203527,6	194190,8	217978,7	217424,4	225926,6	8502,2	3,9
IV. Структура себестоимости										
Материальные затраты	т.лей	182874,1	227469,6	290326,7	259510	317045,0	307752,9	349285,3	41532,4	13,5
Затраты и услуги, оказанные сторонними организациями	т.лей	30045,3	40163,5	43326,9	43482,4	49697,0	60659,9	65624,2	4964,3	8,2
Износ основных средств	т.лей	69950,3	117070,3	141423,3	138367,4	112406,3	103068,4	100624,3	-2444,1	-2,4
Затраты и расходы на оплату труда	т.лей	130042,5	157121,1	197736,2	202365,6	223555,9	230862,4	243501,9	12639,5	5,5
Отчисления на обязательное социальное и медицинское страхование	т.лей	35493,1	41980,6	51850,8	51965,4	57561,2	59663,1	62052,3	2389,2	4,0

AMAC

Другие операционные затраты и расходы	т.лей	54367,2	83897	89268,2	89533,6	96611,9	134347,5	130271,6	-4075,9	-3,0
в том числе:										
- налоги и сборы	т.лей	17558,4	23834,8	43078,9	41740	52535,1	21882,6	58036,1	36153,5	165,2
Объем произведенной продукции	т.лей	421650,8	531359,1	698112,7	705342,4	857331,8	866595,1	914927,5	48332,4	5,6
Себестоимость продаж	т.лей	387978,1	506065,9	626791,5	596488,5	648444,3	657430,6	705413,6	47983,0	7,3
Расходы периода	т.лей	122361,3	161636,2	187840,6	188645,3	209927,1	240078,3	245946,0	5867,7	2,4
- коммерческие расходы	т.лей	21461,4	24992,3	29712,5	31783,4	37420,2	41207,7	39742,1	-1465,6	-3,6
- администраивленческие расходы	т.лей	70513,1	85362,9	116949,1	113868,8	134151,7	163394,2	171625,3	8231,1	5,0
- другие операционные расходы	т.лей	30386,8	51281	41179	42993,1	38355,2	35476,4	34578,6	-897,8	-2,5
Всего затраты и расходы операционной деятельности	т.лей	510339,4	667702,1	814632,1	785133,8	858370,4	897508,9	951359,6	53850,7	6,0
V. Анализ имущественного состояния предприятия										
Всего активы	т.лей	2318546,0	2791538,0	2739597,0	2807541,8	2947859,0	3095554,1	3331025,7	235471,6	7,6
Долгосрочные активы	т.лей	1875122,0	2276833,0	2165563,7	2143708,0	2223910,0	2306522,2	2436363,1	129840,9	5,6
Коэффициент иммобилизации	Кф	0,81	0,82	0,79	0,76	0,75	0,75	0,73	0,0	-2,0
Доля имущества производственного назначения в активах	%	75,6	77	76,5	74,9	72,5	69,9	68,8	-1,1	-1,6
Доля активной части основных средств		0,54	0,56	0,56	0,57	0,56	0,57	0,57	0,0	0,0
Стоимость основных средств	т.лей	3262754	3764804	3798657	3917224,7	4016559	4154838	4319392	164553,7	4,0
Накопленный износ	т.лей	1560746	1690481	1786618	1891588,6	1949951	2060293	2120379	60085,6	2,9
% износа основных средств	%	47,8	45	47	48,3	48,5	49,6	49,1	-0,5	-1,0
% изношенности сооружений	%	58,9	56,6	57,7	60,8	61,8	56,1	57,8	1,7	3,1
% изношенности передаточных устройств	%	52,3	47,7	50,7	51,7	53,5	55,7	0,0	-55,7	-100,0
% износа транспортных средств	%	56,1	54,7	62,9	69,6	70,4	71,4	0,0	-71,4	-100,0
Чистые активы (чистое имущество) предприятий	т.лей	1606864	2097675	2035382	2063971	2180571	2260657	2405379	144721,6	6,4
Чистые текущие активы (собственные оборотные средства)	т.лей	102815	149959	211438	225081	349633	353668	377641	23973,0	6,8
VI. Анализ источников средств										
Собственный капитал	т.лей	1606858	2097674	2035382	2063971	2180571	2264659	2405379	140719,6	6,2
Валюта баланса	т.лей	2318355	2791538	2739595	2807542	2947859	3095556	3331026	235469,7	7,6
Коэффициент самофинансирования активов (собственного капитала)	Кф	0,69	0,75	0,74	0,74	0,74	0,73	0,72	0,0	-1,4
Структура собственного и заемного капитала										
Удельный вес собственного капитала	%	69,3	74,8	74,3	73,5	74,0	73,2	72,2	-1,0	-1,4
Удельный вес заемного капитала	%	30,7	25,2	25,7	26,5	26,0	26,8	27,8	1,0	3,7
Соотношение между чистыми активами (собственный капитал) и уставным капиталом	Кф	1,74	2,08	1,79	1,74	1,8	1,8	1,9	0,1	3,1
Коэффициент финансовой автономии	Кф	0,81	0,86	0,86	0,86	0,85	0,85	0,85	0,0	0,0
VII. Показатели платежеспособности и финансов										
Коэффициент ликвидности										
Коэффициент текущей ликвидности	Кф	1,3	1,41	1,58	1,55	1,93	1,81	1,75	-0,1	-3,3
Коэффициент абсолютной ликвидности	Кф	0,023	0,034	0,031	0,035	0,031	0,053	0,060	0,0	13,2
Коэффициент финансирования текущих активов	Кф	0,23	0,29	0,37	0,36	0,48	0,45	0,43	0,0	-4,4
Коэффициент финансирования запасов	Кф	2,06	1,98	2,63	2,87	4,91	5,14	4,07	-1,1	-20,8
Коэффициент общей задолженности	Кф	0,31	0,25	0,26	0,26	0,26	0,27	0,28	0,0	3,7
Коэффициент деловой активности										
Коэффициент использования долгосроч-ных материальных активов	Кф	0,23	0,24	0,33	0,32	0,37	0,38	0,38	0,00	0,00
Коэффициент использования рабочего капитала	Кф	2,74	2,6	2,7	2,9	2,49	2,57	2,46	-0,11	-4,31
Коэффициент оборачиваемости кратко-срочных обязательств	Кф	1,23	1,51	1,91	1,31	1,34	1,98	1,81	-0,17	-8,59
VIII. Движение денежных средств										
Приход	т.лей	588787	740515	848680	794633	972803	919214	967159	47945,2	5,2
Расходы периода	т.лей	581244	728304	837385	780194	961101	896225	937917	41692,3	4,7
Остаток на 01.01.200___г.	т.лей	7543	12210	11295	14439	11705	22987	29242	6254,9	27,2
IX. Эффективность использования активов										
Коэффициент достаточности денежных средств	Кф	1,4	негат	негат	негат	негат	негат	1,39	1,39	100,0
Коэффициент эксплуатации основных средств (фондоотдача)	Кф	0,131	0,152	0,183	0,183	0,22	0,21	0,22	0,01	4,76
Оборачиваемость оборотных средств	дн.	371	326	287	313	289	320	334	14,0	4,4

AMAC

X. Анализ дебиторской задолженности

Дебиторы, всего	т.лей	382666,8	424533,8	479242,2	583304,6	640936,3	694185,2	758846,6	64661,4	9,3
в том числе:										
- срок оплаты, которых не наступил	т.лей	35609,0	44451,5	47664,4	54358,8	79606,4	58012,5	80730,4	22717,9	39,2
- до 3-х месяцев	т.лей	25673,7	28373,5	34762,7	48719,7	51030,8	55973,2	49373,9	-6599,3	-11,8
- от 3-х месяцев до 1 года	т.лей	37690,0	53224,7	79331,8	49564,5	118046,0	88468,1	94335,0	5866,9	6,6
- свыше 1 года	т.лей	283694,1	298484,4	317483,3	385661,6	392253,3	491731,4	534407,3	42675,9	8,7
Дебиторская задолженность, всего	т.лей	382666,8	424533,8	479242,2	583304,6	640936,3	694185,2	758846,6	64661,4	9,3
в том числе:										
- населения	т.лей	192031,2	225598,6	268674,4	326441,0	395715,6	453587,9	487757,8	34169,9	7,5
- бюджета	т.лей	14574,6	13676,8	12336,4	11247,5	10061,3	22624,1	13082,1	-9542,0	-42,2
- термокомплекса	т.лей	80918,8	76013,8	72759,8	64098,9	64477,0	65328,0	63042,7	-2285,3	-3,5
- другие	т.лей	95142,2	109244,6	125471,6	136517,2	169357,5	152645,2	194964,0	42318,8	27,7
- % оплаты услуг потребителей	%	94,7	90,7	82,8	92,2	88,8	94,2	92,1	-2,1	-2,2
Задолженность за услуги	мес.	9	6	8	8	8	9	9	0,0	0,0
Кф оборачиваемости краткосрочной дебиторской задолженности	Кф	1,1	1,28	1,44	1,31	1,34	1,24	1,21	-0,03	-2,4
	дн.	332	285	253	279	272	293	303,0	10,0	3,4
Удельный вес дебиторской задолженности в чистых продажах	%	90,8	7,2	69,4	76,4	74,7	80,3	82,9	2,6	3,2
XI. Анализ кредиторской задолженности										
Кредиторы, всего	т.лей	340407,0	364759,3	362205,8	408779,2	375069,3	435365,9	506803,5	71437,6	16,4
в том числе:										
- срок оплаты, которых не наступил	т.лей	210276,1	213188,5	207063,4	198092,3	185394,3	227213,4	349874,7	122661,3	54,0
- до 3-х месяцев	т.лей	28809,1	61234,5	28899,0	74965,8	48484,0	78742,7	46446,4	-32296,3	-41,0
- от 3-х месяцев до 1 года	т.лей	25811,6	20968,4	60338,4	79875,0	59816,2	62027,0	67152,7	5125,7	8,3
- свыше 1 года	т.лей	75510,2	69367,9	65905	55846,1	81374,7	67382,4	43329,7	-24052,7	-35,7
Кредиторская задолженность, всего	т.лей	340407,0	364759,3	362205,8	408779,2	375069,3	435365,9	506803,5	71437,6	16,4
в том числе:										
- за электроэнергию	т.лей	25025,4	25918,7	48139,7	63898,0	29645,3	82966,2	46249,9	-36716,3	-44,3
- за покупную воду	т.лей	21087,5	30393,6	41834,1	41242,4	43268,7	41460,6	43129,0	1668,4	4,0
- бюджету	т.лей	22486,6	4067,9	14492,9	21147,8	12869,3	21032,4	29692,4	8660,0	41,2
- по заработной плате	т.лей	17175,6	19905,3	21041,6	22128,0	25819,9	24394,5	25834,2	1439,7	5,9
- социальному фонду	т.лей	35515,8	8279,2	9520,0	10881,9	13538,6	15436,0	12819,3	-2616,7	-17,0
- прочим	т.лей	219116,1	276194,6	227177,5	249481,1	249085,4	230379,7	327023,8	96644,1	41,9
XII. Персонал предприятия										
Средняя заработная плата по отрасли на 1 работающего	лей	2060	2470	3196	3381	3683	3860,0	3950,0	90,0	2,3
Численность персонала, всего	чел.	5547	5475	5430	5326	5318	5248,0	5318,0	70,0	1,3
Фонд оплаты труда	т.лей	133174,2	158208,6	200675,5	204947,7	225046,4	230223,7	243171,7	12948,0	5,6
Удельный вес ФОТ в чистых продажах	%	31,6	29,8	29,1	29,1	26,3	26,6	26,6	0,0	-0,1
Удельный вес ФОТ в расходах	%	26,1	23,7	24,6	26,1	26,2	25,7	25,6	-0,1	-0,5

Примечание:

2009 - Липкань без экономических показателей

AMAC

Tabelul Nr.1 (1-2)

Indicii principali a sistemelor de alimentare cu apă în anul 2012
Основные производственные показатели систем водоснабжения за 2012 год

	Denumirea întreprinderilor Наименование предприятий	Sistemele de alimentare cu apă Водопроводные системы							
		Lungimea apeductelor şi reţelelor de alimentare cu apă, total *(km)* Протяженность водоводов и водопроводных сетей (всего), *(км)*	**Numărul staţiilor de pompare (unităţi)** Количество насосных станций, *(ед)*		**Capacitatea (mii m.c. în 24 ore)** Мощность, *тыс. м³/сут*		**Apa captată (mii m3)** Забрано воды, *тыс. м³*		
			Total Всего	**inclusiv staţii de pompare asupra fîntînelor arteziene** в том числе: насосных станций над скважинами	**prizelor de apă subterane** водозаборов из артскважин	**staţiilor de tratare** станций водоподготовки	**Apa captată din diferite surse, total (mii m3)** Всего забрано воды из разных источников, тыс.м3	**inclusiv:** в том числе: **din surse subterane** из подземных источников	**din surse de suprafaţă** из поверхностных источников
	1	*2*	*3*	*4*	*5*	*6*	*7*	*8*	*9*
1	**S.A. "Apă-Canal Chişinău"**	1840,8	183,0	72,0	54,9	384,8	77232,7	2045,1	75187,6
2	**Î.M. "RCL" Cricova**	19,7	4,0	3,0	2,4		424,0	424,0	
3	**Î.M. "RCL" Ciorescu**	2,6	4,0	4,0	2,9		295,0	295,0	
4	**Î.M. "Apă-Canal" Anenii Noi**	69,9	15,0	14,0	6,5		597,8	597,8	
5	**Î.M. "Comunservice" Criuleni**	53,0	13,0	10,0	3,7		300,6	300,6	
6	**Î.M. "Apă-Canal" Străşeni**	65,0	18,0	15,0	15,0		421,3	421,3	
7	**Î.M. "DC" Cojuşna**	7,0	1,0	1,0	0,2				
8	**Î.M.C. "Floreni-Service"**	14,0	4,0	4,0	0,6		177,6	177,6	
9	**Î.M. Regia "Apă-Canal Bălţi"**	264,5	95,0	67,0	49,8		6569,6	127,3	
10	**ÎM DPGLC Făleşti**	41,4	24,0	22,0	3,2		450,5	450,5	
11	**Î.M. "SC Glodeni"**	34,9					149,2		
12	**Î.M. "Apă-Canal" Rîscani**	41,8	19,0	19,0	2,0		252,2	252,2	
13	**Î.M. "Apă-Canal" Sîngerei**	50,5	15,0	15,0	2,3		409,6	409,6	
14	**Î.M. "Apă-Canal" Cahul**	80,2	6,0			17,4	2170,6		2170,6
15	**Î.M. "Apă-Canal" Cantemir**	10,6	7,0	5,0	1,0	6,6	147,1	17,7	129,4
16	**Î.M. "Apă-Canal" Taraclia**	57,8	13,0	9,0	2,9		209,9	209,9	
17	**Î.M. "Apă-Canal" Edineţ**	118,2	6,0	2,0	0,3	12,0	1747,5	1,3	1746,2
18	**Î.M. "GCL" Briceni**	49,8	8,0	6,0	1,6		133,0	133,0	
19	**Î.M. "Apă-Canal" Donduşeni**	40,5	10,0	7,0	1,2		176,0	176,0	
20	**Î.M. "Apă-Canal" Basarabeasca**	34,6	10,0	9,0	1,0		208,4	208,4	
21	**Î.M. "Apă-Canal Service Leova"**	41,6	3,0			3,7	310,6		310,6
22	**Î.M. "Amen-Ver" Hînceşti**	61,0	15,0	13,0	7,5		287,5	287,5	
23	**Î.M. Regia "Apă-Canal" Orhei**	205,5	35,0	27,0	18,9		1370,9	1370,9	
24	**Î.M. "Apă-Canal" Teleneşti**	22,6	16,0	15,0	2,6		175,9	175,9	
25	**Î.M. Regia "Apă-Şoldăneşti"**	23,0	8,0	6,0	1,8		87,0	87,0	
26	**Î.M. "Apă-Canal" Drochia**	70,5	9,0	7,0	3,9		669,4	669,4	
27	**Î.M. "Servicii-Comunale" Floreşti**	141,2	17,0	12,0	6,0		959,2	959,2	
28	**Î.M. "DAC" Soroca**	74,9	13,0	10,0	10,6		1328,2		
29	**Î.I.S "Acva-Nord"Soroca**	71,9	4,0			96,0	8004,2		8004,2
30	**Î.M. "Apă-Canal" Căuşeni**	93,0	11,0	9,0	4,8		378,3	378,3	
31	**Î.M. "Apă-Canal" Ştefan Vodă**	45,8	18,0	17,0	4,7		179,6	179,6	
32	**Î.M. "Apă-Canal" Ungheni**	85,2	10,0	5,0	2,7	12,7	2803,3		2803,3
33	**Î.M. "GAAC" Nîsporeni**	19,5	9,0	9,0	2,4	0,9	113,3	113,3	
34	**Î.M. "GCL" Călăraşi**	64,0	14,0	12,0	1,5		545,2	545,2	
35	**Î.M. "Cy-Канал" Comrat**	110,0	20,0	18,0	7,6		1390,3	1390,3	
36	**S.A. "Apă-Termo" Ceadîr-Lunga**	160,5	42,0	40,0	5,6		408,2	408,2	
37	**Î.M. "Apă-Canal" Vulcăneşti**	44,2	7,0	6,0	1,8		206,6	206,6	
38	**Î.M. "SCL" Rezina**	33,0	11,0	9,0	3,6		626,8	626,8	
39	**Î.M. "GCL" Ocniţa**	36,6	7,0	5,0	2,5		66,5	66,5	
40	**Î.M. "Apă-Canal" Cimişlia**	24,0	13,0	11,0	3,7		232,7	232,7	
	Total:	**4324,8**	**737,0**	**515,0**	**243,7**	**534,1**	**112216,3**	**13944,7**	**90351,9**
	Fărî I.S. "Acva-Nord" Soroca	**4252,9**	**733,0**	**515,0**	**243,7**	**438,1**	**104212,1**	**13944,7**	**82347,7**
	fărî S.A. "Apă-Canal Chişinău" şi I.S. "Acva-Nord" Soroca	**2412,1**	**550,0**	**443,0**	**188,8**	**53,3**	**26979,4**	**11899,6**	**7160,1**

AMAC

Tabelul Nr.1 (2-2)

Indicii principali a sistemelor de alimentare cu apă în anul 2012
Основные производственные показатели систем водоснабжения за 2012 год

Sistemele de alimentare cu apă
Работа системы водоснабжения

	În afară de aceasta captată din alte sisteme (mii m3) кроме того, забрано из других систем, *тыс. м³*	**Volumul apei utilizate în procesele tehnologice şi pentru necesităţile proprii (mii m3)** Объем воды на технологические и собственные нужды, *тыс. м³*	**Consum de apă neevidenţiat (mii m3)** Неучтенные расходы, тыс. М3	**Apa furnizată (mii m3)** Реализовано воды, *тыс. м³*				**Consumul de energie electrică pentru captarea, transportarea şi tratarea apei** Расход электроэнергии на забор, транспортировку и очистку воды, *тыс.кВт час*	**Consumul specific al energiei electrice pentru captarea, transportarea şi tratarea 1m3 de apă** Удельный расход электроэнергии на забор, транспортировку и очистку кВт час/1 м³ воды
				TOTAL ВСЕГО	**inclusiv:** в том числе: **populaţiei** населению	**instituţiilor bugetare** бюджетным учреждениям	**altor consumatori** другим потребителям		
	10	*11*	*12*	*13*	*14*	*15*	*16*	*17*	*18*
1		3957,6	28598,9	44676,2	34383,1	2427,1	7866,0	64047,8	0,83
2		2,5	194,6	226,9	204,9	2,6	19,4	647,9	1,53
3			115,4	179,6	161,3	10,2	8,1	417,9	1,42
4		0,2	323,1	274,5	249,0	9,8	15,7	575,9	0,96
5			158,8	141,8	127,7	8,3	5,8	255,7	0,85
6			266,2	155,1	135,5	7,8	11,8	974,8	2,31
7									
8			52,3	125,3	116,2	2,6	6,5	232,7	1,31
9	6442,3	698,7	2135,7	3735,2	2610,9	222,5	901,8	6057,1	0,92
10		14,8	217,4	218,3	184,6	11,1	22,6	798,8	1,77
11	149,2	1,5	56,8	90,9	71,4	15,8	3,7	1,6	0,01
12		1,1	83,8	167,3	149,0	11,1	7,2	345,1	1,37
13			180,3	229,3	186,3	34,3	8,7	405,9	0,99
14		317,6	939,5	913,5	737,4	45,5	130,6	1995,6	0,92
15		24,0	28,3	94,8	72,7	17,7	4,4	179,0	1,22
16			38,5	171,4	145,3	14,6	11,5	378,2	1,80
17		452,5	786,3	508,7	234,9	10,3	263,5	2331,1	1,33
18			53,3	79,7	66,4	5,7	7,6	233,0	1,75
19		1,7	88,3	86,0	72,8	3,5	9,7	274,1	1,56
20			86,6	121,8	115,8	4,2	1,8	358,6	1,72
21		40,1	89,8	180,7	144,7	30,7	5,3	564,6	1,82
22		3,9	55,5	228,1	199,0	16,0	13,1	1016,3	3,53
23		64,3	637,1	669,5	528,5	37,4	103,6	1319,6	0,96
24		3,9	101,3	70,7	56,6	10,3	3,8	265,8	1,51
25			17,4	69,6	59,0	1,4	9,2	252,0	2,90
26		6,0	404,4	259,0	227,6	16,3	15,1	1130,6	1,69
27		127,3	453,3	378,6	273,3	18,7	86,6	944,9	0,99
28	1328,2	1,4	679,1	647,7	485,1	67,4	95,2	79,2	0,06
29		33,7	125,0	7845,5	38,7		7806,8	11113,3	1,39
30		7,8	161,9	208,6	183,7	12,6	12,3	641,8	1,70
31			57,9	121,7	109,4	6,0	6,3	300,9	1,68
32		187,3	1188,7	1427,3	1086,5	126,5	214,3	1497,6	0,53
33		3,4	55,4	54,5	40,2	11,4	2,9	152,8	1,35
34			327,7	217,5	172,9	27,2	17,4	998,2	1,83
35			1018,0	372,3	317,3	15,3	39,7	2522,3	1,81
36		6,4	124,7	277,1	247,0	13,7	16,4	1111,9	2,72
37			103,2	103,4	91,7	6,0	5,7	206,1	1,00
38			408,2	218,6	169,8	41,8	7,0	886,0	1,41
39		14,3	10,6	41,6	35,8	4,3	1,5	217,1	3,26
40			111,0	121,7	101,4	4,5	15,8	293,3	1,26
	7919,7	**5972,0**	**40534,3**	**65710,0**	**44593,4**	**3332,2**	**17784,4**	**106025,1**	**0,94**
	7919,7	**5938,3**	**40409,3**	**57864,5**	**44554,7**	**3332,2**	**9977,6**	**94911,8**	**0,91**
	7919,7	**1980,7**	**11810,4**	**13188,3**	**10171,6**	**905,1**	**2111,6**	**30864,0**	**1,14**

AMAC

Tabelul Nr.2 (1-1)

Utilizarea capacităţilor existente a sistemelor de alimentare cu apă în anul 2012
Использование существующих мощностей систем водоснабжения за 2012 год

	Denumirea întreprinderilor Наименование предприятий	**Capacitatea de producţie stabilită a instalaţiilor de captare (mii m.c.)** Установленная мощность водозаборов тыс. м^3/сут		**Apa captată din diferite surse** Забрано воды из источников, тыс. м^3/год		**Utilizarea capacităţii de producţie a instalaţiilor de captare (%)** Используемая мощность водозаборов, (%)	
		din sursele subterane из подземных источников	**din sursele de suprafaţă** из поверхностных источников	**din sursele subterane** из подземных источников	**din surse de suprafaţă** из поверхностных источников	**din sursele subterane** из подземных источников	**din surse de suprafaţă** из поверхностных источников
	1	*2*	*3*	*4*	*5*	*6*	*7*
1	**S.A. "Apă-Canal Chişinău"**	54,9	384,8	2045,1	75187,6	10,2	53,5
2	**Î.M. "RCL" Cricova**	2,4		424,0		48,4	
3	**Î.M. "RCL" Ciorescu**	2,9		295,0		27,9	
4	**Î.M. "Apă-Canal" Anenii Noi**	6,5		597,8		25,2	
5	**Î.M. "Comunservice" Criuleni**	3,7		300,6		22,3	
6	**Î.M. "Apă-Canal" Străşeni**	15,0		421,3		7,7	
7	**Î.M. "DC" Cojuşna**	0,2					
8	**Î.M.C. "Floreni-Service"**	0,6		177,6		81,1	
9	**Î.M. Regia "Apă-Canal Bălţi"**	49,8		127,3		0,7	
10	**ÎM DPGLC Făleşti**	3,2		450,5		38,6	
11	**Î.M. "SC Glodeni"**						
12	**Î.M. "Apă-Canal" Rîscani**	2,0		252,2		34,5	
13	**Î.M. "Apă-Canal" Sîngerei**	2,3		409,6		48,8	
14	**Î.M. "Apă-Canal" Cahul**		17,4		2170,6		34,2
15	**Î.M. "Apă-Canal" Cantemir**	1,0	6,6	17,7	129,4	4,8	5,4
16	**Î.M. "Apă-Canal" Taraclia**	2,9		209,9		19,8	
17	**Î.M. "Apă-Canal" Edineţ**	0,3	12,0	1,3	1746,2	1,2	39,9
18	**Î.M. "GCL" Briceni**	1,6		133,0		22,8	
19	**Î.M. "Apă-Canal" Donduşeni**	1,2		176,0		40,2	
20	**Î.M. "Apă-Canal" Basarabeasca**	1,0		208,4		57,1	
21	**Î.M. "Apă-Canal Service Leova"**		3,7		310,6		23,0
22	**Î.M. "Amen-Ver" Hînceşti**	7,5		287,5		10,5	
23	**Î.M. Regia "Apă-Canal" Orhei**	18,9		1370,9		19,9	
24	**Î.M. "Apă-Canal" Teleneşti**	2,6		175,9		18,5	
25	**Î.M. Regia "Apă-Şoldăneşti"**	1,8		87,0		13,2	
26	**Î.M. "Apă-Canal" Drochia**	3,9		669,4		47,0	
27	**Î.M. "Servicii-Comunale" Floreşti**	6,0		959,2		43,8	
28	**Î.M. "DAC" Soroca**	10,6					
29	**Î.I.S "Acva-Nord"Soroca**		96,0		8004,2		22,8
30	**Î.M. "Apă-Canal" Căuşeni**	4,8		378,3		21,6	
31	**Î.M. "Apă-Canal" Ştefan Vodă**	4,7		179,6		10,5	
32	**Î.M. "Apă-Canal" Ungheni**	2,7	12,7		2803,3		60,5
33	**Î.M. "GAAC" Nîsporeni**	2,4	0,9	113,3		12,9	
34	**Î.M. "GCL" Călăraşi**	1,5		545,2		99,6	
35	**Î.M. "Су-Канал" Comrat**	7,6		1390,3		50,1	
36	**S.A. "Apă-Termo" Ceadîr-Lunga**	5,6		408,2		20,0	
37	**Î.M. "Apă-Canal" Vulcăneşti**	1,8		206,6		31,4	
38	**Î.M. "SCL" Rezina**	3,6		626,8		47,7	
39	**Î.M. "GCL" Ocniţa**	2,5		66,5		7,3	
40	**Î.M. "Apă-Canal" Cimişlia**	3,7		232,7		17,2	
	Total:	**243,7**	**534,1**	**13944,7**	**90351,9**	**15,7**	**46,3**
	Fărî I.S. "Acva-Nord" Soroca	**243,7**	**438,1**	**13944,7**	**82347,7**	**15,7**	**51,5**
	fărî S.A. "Apă-Canal Chişinău" şi I.S. "Acva-Nord" Soroca	**188,8**	**53,3**	**11899,6**	**7160,1**	**17,3**	**36,8**

AMAC

Tabelul Nr.3 (1-1)

Captarea şi furnizarea apei în anii 2011-2012
Забор и реализация воды в 2011-2012 годы

	Denumirea întreprinderilor Наименование предприятия	Apa captată din surse - total Всего забрано воды				Apă furnizată - total Реализация воды			
		Volumul apei Объем воды		Devierea Изменение объемов		Volumul apei Объем воды		Devierea Изменение объемов	
		(mii m3) (тыс м^3)		+/-	%	(mii m3) (тыс м^3)		+/-	%
		2011	2012			2011	2012		
	1	*2*	*3*	*4*	*5*	*6*	*7*	*8*	*9*
1	S.A. "Apă-Canal Chişinău"	77159,0	77232,7	73,7	0,1	45042,6	44676,2	-366,4	-0,8
2	Î.M. "RCL" Cricova	427,3	424,0	-3,3	-0,8	249,1	226,9	-22,2	-8,9
3	Î.M. "RCL" Ciorescu	302,0	295,0	-7,0	-2,3	161,3	179,6	18,3	11,3
4	Î.M. "Apă-Canal" Anenii Noi	436,6	597,8	161,2	36,9	266,1	274,5	8,4	3,2
5	Î.M. "Comunservice" Criuleni	262,7	300,6	37,9	14,4	133,2	141,8	8,6	6,5
6	Î.M. "Apă-Canal" Străşeni	403,1	421,3	18,2	4,5	123,8	155,1	31,3	25,3
7	Î.M. "DC" Cojuşna								
8	Î.M.C. "Floreni-Service"	120,9	177,6	56,7	46,9	105,4	125,3	19,9	18,9
9	Î.M. Regia "Apă-Canal Bălţi"	6380,2	6569,6	189,4	3,0	3722,1	3735,2	13,1	0,4
10	ÎM DPGLC Făleşti	455,5	450,5	-5,0	-1,1	205,5	218,3	12,8	6,2
11	Î.M. "SC Glodeni"	168,5	149,2	-19,3	-11,5	85,8	90,9	5,1	5,9
12	Î.M. "Apă-Canal" Rîscani	235,3	252,2	16,9	7,2	163,3	167,3	4,0	2,4
13	Î.M. "Apă-Canal" Sîngerei	389,7	409,6	19,9	5,1	221,6	229,3	7,7	3,5
14	Î.M. "Apă-Canal" Cahul	2037,5	2170,6	133,1	6,5	893,8	913,5	19,7	2,2
15	Î.M. "Apă-Canal" Cantemir	137,7	147,1	9,4	6,8	85,7	94,8	9,1	10,6
16	Î.M. "Apă-Canal" Taraclia	263,5	209,9	-53,6	-20,3	174,3	171,4	-2,9	-1,7
17	Î.M. "Apă-Canal" Edineţ	1708,0	1747,5	39,5	2,3	373,6	508,7	135,1	36,2
18	Î.M. "GCL" Briceni	138,6	133,0	-5,6	-4,0	85,3	79,7	-5,6	-6,6
19	Î.M. "Apă-Canal" Donduşeni	176,0	176,0			80,8	86,0	5,2	6,4
20	Î.M. "Apă-Canal" Basarabeasca	202,1	208,4	6,3	3,1	121,5	121,8	0,3	0,2
21	Î.M. "Apă-Canal Service Leova"	285,3	310,6	25,3	8,9	166,0	180,7	14,7	8,9
22	Î.M. "Amen-Ver" Hînceşti	253,0	287,5	34,5	13,6	220,6	228,1	7,5	3,4
23	Î.M. Regia "Apă-Canal" Orhei	1255,9	1370,9	115,0	9,2	672,2	669,5	-2,7	-0,4
24	Î.M. "Apă-Canal" Teleneşti	163,7	175,9	12,2	7,5	65,8	70,7	4,9	7,4
25	Î.M. Regia "Apă-Şoldăneşti"	71,5	87,0	15,5	21,7	56,5	69,6	13,1	23,2
26	Î.M. "Apă-Canal" Drochia	637,7	669,4	31,7	5,0	248,1	259,0	10,9	4,4
27	Î.M. "Servicii-Comunale" Floreşti	741,7	959,2	217,5	29,3	379,9	378,6	-1,3	-0,3
28	Î.M. "DAC" Soroca	1221,9	1328,2	106,3	8,7	646,5	647,7	1,2	0,2
29	Î.I.S "Acva-Nord"Soroca	7753,4	8004,2	250,8	3,2	7521,6	7845,5	323,9	4,3
30	Î.M. "Apă-Canal" Căuşeni	359,4	378,3	18,9	5,3	193,7	208,6	14,9	7,7
31	Î.M. "Apă-Canal" Ştefan Vodă	154,9	179,6	24,7	15,9	111,7	121,7	10,0	9,0
32	Î.M. "Apă-Canal" Ungheni	2455,1	2803,3	348,2	14,2	1360,4	1427,3	66,9	4,9
33	Î.M. "GAAC" Nîsporeni	130,3	113,3	-17,0	-13,0	51,7	54,5	2,8	5,4
34	Î.M. "GCL" Călăraşi	546,1	545,2	-0,9	-0,2	210,7	217,5	6,8	3,2
35	Î.M. "Cy-Канал" Comrat	1149,3	1390,3	241,0	21,0	370,9	372,3	1,4	0,4
36	S.A. "Apă-Termo" Ceadîr-Lunga	422,8	408,2	-14,6	-3,5	270,4	277,1	6,7	2,5
37	Î.M. "Apă-Canal" Vulcăneşti	163,7	206,6	42,9	26,2	106,7	103,4	-3,3	-3,1
38	Î.M. "SCL" Rezina	537,4	626,8	89,4	16,6	208,6	218,6	10,0	4,8
39	Î.M. "GCL" Ocniţa	49,4	66,5	17,1	34,6	33,8	41,6	7,8	23,1
40	Î.M. "Apă-Canal" Cimişlia	95,0	232,7	137,7	144,9	52,9	121,7	68,8	130,1
	Total:	**109851,7**	**112216,3**	**2364,6**	**2,2**	**65243,5**	**65710,0**	**466,5**	**0,7**
	Fărî I.S. "Acva-Nord" Soroca	**102098,3**	**104212,1**	**2113,8**	**2,1**	**57721,9**	**57864,5**	**142,6**	**0,2**
	fărî S.A. "Apă-Canal Chişinău" şi	**24939,3**	**26979,4**	**2040,1**	**8,2**	**12679,3**	**13188,3**	**509,0**	**4,0**

AMAC

Tabelul Nr.4 (1-1)

Volumul serviciilor de alimentare cu apă în anii 2011-2012
Объём услуг по водоснабжению за 2011-2012 год

	Denumirea întreprinderilor Наименование	Apa furnizată - total Реализация воды				Apa furnizată populaţiei şi instituţiilor bugetare Реализация воды населению и бюджетным организациям			
		Volumul apei Объем воды		Devierea Изменение объемов		Volumul apei Объем воды		Devierea Изменение объемов	
		(mii m3) (тыс м^3)		+/-	%	(mii m3) (тыс м^3)		+/-	%
		2011	2012			2011	2012		
	1	2	3	4	5	6	7	8	9
1	S.A. "Apă-Canal Chişinău"	45042,6	44676,2	-366,4	-0,8	37157,0	36810,2	-346,8	-0,9
2	Î.M. "RCL" Cricova	249,1	226,9	-22,2	-8,9	225,0	207,5	-17,5	-7,8
3	Î.M. "RCL" Ciorescu	161,3	179,6	18,3	11,3	154,9	171,5	16,6	10,7
4	Î.M. "Apă-Canal" Anenii Noi	266,1	274,5	8,4	3,2	249,0	258,8	9,8	3,9
5	Î.M. "Comunservice" Criuleni	133,2	141,8	8,6	6,5	126,4	136,0	9,6	7,6
6	Î.M. "Apă-Canal" Străşeni	123,8	155,1	31,3	25,3	118,9	143,3	24,4	20,5
7	Î.M. "DC" Cojuşna								
8	Î.M.C. "Floreni-Service"	105,4	125,3	19,9	18,9	104,6	118,8	14,2	13,6
9	Î.M. Regia "Apă-Canal Bălţi"	3722,1	3735,2	13,1	0,4	2809,7	2833,4	23,7	0,8
10	ÎM DPGLC Făleşti	205,5	218,3	12,8	6,2	189,6	195,7	6,1	3,2
11	Î.M. "SC Glodeni"	85,8	90,9	5,1	5,9	82,7	87,2	4,5	5,4
12	Î.M. "Apă-Canal" Rîscani	163,3	167,3	4,0	2,4	157,7	160,1	2,4	1,5
13	Î.M. "Apă-Canal" Sîngerei	221,6	229,3	7,7	3,5	212,2	220,6	8,4	4,0
14	Î.M. "Apă-Canal" Cahul	893,8	913,5	19,7	2,2	771,9	782,9	11,0	1,4
15	Î.M. "Apă-Canal" Cantemir	85,7	94,8	9,1	10,6	81,5	90,4	8,9	10,9
16	Î.M. "Apă-Canal" Taraclia	174,3	171,4	-2,9	-1,7	155,3	159,9	4,6	3,0
17	Î.M. "Apă-Canal" Edineţ	373,6	508,7	135,1	36,2	241,7	245,2	3,5	1,4
18	Î.M. "GCL" Briceni	85,3	79,7	-5,6	-6,6	75,9	72,1	-3,8	-5,0
19	Î.M. "Apă-Canal" Donduşeni	80,8	86,0	5,2	6,4	69,8	76,3	6,5	9,3
20	Î.M. "Apă-Canal" Basarabeasca	121,5	121,8	0,3	0,2	120,1	120,0	-0,1	-0,1
21	Î.M. "Apă-Canal Service Leova"	166,0	180,7	14,7	8,9	160,5	175,4	14,9	9,3
22	Î.M. "Amen-Ver" Hîncesti	220,6	228,1	7,5	3,4	207,9	215,0	7,1	3,4
23	Î.M. Regia "Apă-Canal" Orhei	672,2	669,5	-2,7	-0,4	583,4	565,9	-17,5	-3,0
24	Î.M. "Apă-Canal" Teleneşti	65,8	70,7	4,9	7,4	62,8	66,9	4,1	6,5
25	Î.M. Regia "Apă-Şoldăneşti"	56,5	69,6	13,1	23,2	55,7	60,4	4,7	8,4
26	Î.M. "Apă-Canal" Drochia	248,1	259,0	10,9	4,4	234,2	243,9	9,7	4,1
27	Î.M. "Servicii-Comunale" Floreşti	379,9	378,6	-1,3	-0,3	304,1	292,0	-12,1	-4,0
28	Î.M. "DAC" Soroca	646,5	647,7	1,2	0,2	542,2	552,5	10,3	1,9
29	Î.I.S "Acva-Nord"Soroca	7521,6	7845,5	323,9	4,3	32,3	38,7	6,4	19,8
30	Î.M. "Apă-Canal" Căuşeni	193,7	208,6	14,9	7,7	183,2	196,3	13,1	7,2
31	Î.M. "Apă-Canal" Ştefan Vodă	111,7	121,7	10,0	9,0	107,0	115,4	8,4	7,9
32	Î.M. "Apă-Canal" Ungheni	1360,4	1427,3	66,9	4,9	1157,0	1213,0	56,0	4,8
33	Î.M. "GAAC" Nîsporeni	51,7	54,5	2,8	5,4	48,9	51,6	2,7	5,5
34	Î.M. "GCL" Călăraşi	210,7	217,5	6,8	3,2	194,8	200,1	5,3	2,7
35	Î.M. "Cy-Канал" Comrat	370,9	372,3	1,4	0,4	338,4	332,6	-5,8	-1,7
36	S.A. "Apă-Termo" Ceadîr-Lunga	270,4	277,1	6,7	2,5	258,2	260,7	2,5	1,0
37	Î.M. "Apă-Canal" Vulcăneşti	106,7	103,4	-3,3	-3,1	98,0	97,7	-0,3	-0,3
38	Î.M. "SCL" Rezina	208,6	218,6	10,0	4,8	203,5	211,6	8,1	4,0
39	Î.M. "GCL" Ocniţa	33,8	41,6	7,8	23,1	31,2	40,1	8,9	28,5
40	Î.M. "Apă-Canal" Cimişlia	52,9	121,7	68,8	130,1	45,9	105,9	60,0	130,7
	Total:	**65243,5**	**65710,0**	**466,5**	**0,7**	**47953,1**	**47925,6**	**-27,5**	**-0,1**
	Fărî I.S. "Acva-Nord" Soroca	**57721,9**	**57864,5**	**142,6**	**0,2**	**47920,8**	**47886,9**	**-33,9**	**-0,1**
	fărî S.A. "Apă-Canal Chişinău" şi I.S. "Acva-Nord" Soroca	**12679,3**	**13188,3**	**509,0**	**4,0**	**10763,8**	**11076,7**	**312,9**	**2,9**

AMAC

Tabelul Nr.5 (1-1)

Consumul de apă în procesele tehnologice, pentru nevoile proprii şi consumul neevidenţiat în anii 2011-2012
Расход воды на технологические, собственные нужды и неучтенные расходы за 2011-2012 год

	Denumirea întreprinderilor Наименование предприятий	**Apa captată din surse - total** Всего забрано воды				**Consumul de apă în procesele tehnologice, pentru nevoile proprii şi consumul neevidenţiat** Неучтенные, технологические и собственные расходы воды				**Corelaţia dintre consumul de apă în procesele tehnologice, pentru nevoile proprii şi consumul neevidenţiat în (%) şi volumul apei captate total** Соотношение неучтённых, технологических и собственных расходов воды в % от объема забранной воды	
		Volumul apei Объем воды		**Devierea** Изменение объемов		**Volumul apei** Объем воды		**Devierea** Изменение объемов			
		(mii m3) (тыс м^3)		**+/-**	**%**	**(mii m3)** (тыс м^3)		**-/+**	**%**		
		2011	**2012**			**2011**	**2012**			**2011**	**2012**
	1	*2*	*3*	*4*	*5*	*6*	*7*	*8*	*9*	*10*	*11*
1	**S.A. "Apă-Canal Chişinău"**	77159,0	77232,7	73,7	0,1	32116,4	32556,5	440,1	1,4	41,6	42,2
2	**Î.M. "RCL" Cricova**	427,3	424,0	-3,3	-0,8	178,2	197,1	18,9	10,6	41,7	46,5
3	**Î.M. "RCL" Cioresc u**	302,0	295,0	-7,0	-2,3	140,7	115,4	-25,3	-18,0	46,6	39,1
4	**Î.M. "Apă-Canal" Anenii Noi**	436,6	597,8	161,2	36,9	170,5	323,3	152,8	89,6	39,1	54,1
5	**Î.M. "Comunservice" Criuleni**	262,7	300,6	37,9	14,4	129,5	158,8	29,3	22,6	49,3	52,8
6	**Î.M. "Apă-Canal" Străşeni**	403,1	421,3	18,2	4,5	279,3	266,2	-13,1	-4,7	69,3	63,2
7	**Î.M. "DC" Cojuşna**										
8	**Î.M.C. "Floreni-Service"**	120,9	177,6	56,7	46,9	15,5	52,3	36,8	237,4	12,8	29,4
9	**Î.M. Regia "Apă-Canal Bălţi"**	6380,2	6569,6	189,4	3,0	2658,1	2834,4	176,3	6,6	41,7	43,1
10	**ÎM DPGLC Făleşti**	455,5	450,5	-5,0	-1,1	250,0	232,2	-17,8	-7,1	54,9	51,5
11	**Î.M. "SC Glodeni"**	168,5	149,2	-19,3	-11,5	82,7	58,3	-24,4	-29,5	49,1	39,1
12	**Î.M. "Apă-Canal" Rîscani**	235,3	252,2	16,9	7,2	72,0	84,9	12,9	17,9	30,6	33,7
13	**Î.M. "Apă-Canal" Sîngerei**	389,7	409,6	19,9	5,1	168,1	180,3	12,2	7,3	43,1	44,0
14	**Î.M. "Apă-Canal" Cahul**	2037,5	2170,6	133,1	6,5	1143,7	1257,1	113,4	9,9	56,1	57,9
15	**Î.M. "Apă-Canal" Cantemir**	137,7	147,1	9,4	6,8	52,0	52,3	0,3	0,6	37,8	35,6
16	**Î.M. "Apă-Canal" Taraclia**	263,5	209,9	-53,6	-20,3	89,2	38,5	-50,7	-56,8	33,9	18,3
17	**Î.M. "Apă-Canal" Edineţ**	1708,0	1747,5	39,5	2,3	1334,4	1238,8	-95,6	-7,2	78,1	70,9
18	**Î.M. "GCL" Briceni**	138,6	133,0	-5,6	-4,0	53,3	53,3			38,5	40,1
19	**Î.M. "Apă-Canal" Dondişeni**	176,0	176,0			95,2	90,0	-5,2	-5,5	54,1	51,1
20	**Î.M. "Apă-Canal" Basarabeasca**	202,1	208,4	6,3	3,1	80,6	86,6	6,0	7,4	39,9	41,6
21	**Î.M. "Apă-Canal Service Leova"**	285,3	310,6	25,3	8,9	119,3	129,9	10,6	8,9	41,8	41,8
22	**Î.M. "Amen-Ver" Hînceşti**	253,0	287,5	34,5	13,6	32,4	59,4	27,0	83,3	12,8	20,7
23	**Î.M. Regia "Apă-Canal" Orhei**	1255,9	1370,9	115,0	9,2	583,7	701,4	117,7	20,2	46,5	51,2
24	**Î.M. "Apă-Canal" Teleneşti**	163,7	175,9	12,2	7,5	97,9	105,2	7,3	7,5	59,8	59,8
25	**Î.M. Regia "Apă-Şoldăneşti"**	71,5	87,0	15,5	21,7	15,0	17,4	2,4	16,0	21,0	20,0
26	**Î.M. "Apă-Canal" Drochia**	637,7	669,4	31,7	5,0	389,6	410,4	20,8	5,3	61,1	61,3
27	**Î.M. "Servicii-Comunale" Floreşti**	741,7	959,2	217,5	29,3	361,8	580,6	218,8	60,5	48,8	60,5
28	**Î.M. "DAC" Soroca**	1221,9	1328,2	106,3	8,7	575,4	680,5	105,1	18,3	47,1	51,2
29	**Î.I.S "Acva-Nord"Soroca**	7753,4	8004,2	250,8	3,2	231,8	158,7	-73,1	-31,5	3,0	2,0
30	**Î.M. "Apă-Canal" Căuşeni**	359,4	378,3	18,9	5,3	165,7	169,7	4,0	2,4	46,1	44,9
31	**Î.M. "Apă-Canal" Ştefan Vodă**	154,9	179,6	24,7	15,9	43,2	57,9	14,7	34,0	27,9	32,2
32	**Î.M. "Apă-Canal" Ungheni**	2455,1	2803,3	348,2	14,2	1094,7	1376,0	281,3	25,7	44,6	49,1
33	**Î.M. "GAAC" Nîsporeni**	130,3	113,3	-17,0	-13,0	78,6	58,8	-19,8	-25,2	60,3	51,9
34	**Î.M. "GCL" Călăraşi**	546,1	545,2	-0,9	-0,2	335,4	327,7	-7,7	-2,3	61,4	60,1
35	**Î.M. "Cy-Канал" Comrat**	1149,3	1390,3	241,0	21,0	778,4	1018,0	239,6	30,8	67,7	73,2
36	**S.A. "Apă-Termo" Ceadîr-Lunga**	422,8	408,2	-14,6	-3,5	152,4	131,1	-21,3	-14,0	36,0	32,1
37	**Î.M. "Apă-Canal" Vulcăneşti**	163,7	206,6	42,9	26,2	57,0	103,2	46,2	81,1	34,8	50,0
38	**Î.M. "SCL" Rezina**	537,4	626,8	89,4	16,6	328,8	408,2	79,4	24,1	61,2	65,1
39	**Î.M. "GCL" Ocniţa**	49,4	66,5	17,1	34,6	15,6	24,9	9,3	59,6	31,6	37,4
40	**Î.M. "Apă-Canal" Cimişlia**	95,0	232,7	137,7	144,9	42,1	111,0	68,9	163,7	44,3	47,7
	Total:	**109851,7**	**112216,3**	**2364,6**	**2,2**	**44608,2**	**46506,3**	**1898,1**	**4,3**	**40,6**	**41,4**
	Fărî I.S. "Acva-Nord" Soroca	**102098,3**	**104212,1**	**2113,8**	**2,1**	**44376,4**	**46347,6**	**1971,2**	**4,4**	**43,5**	**44,5**
	fărî S.A. "Apă-Canal Chişinău" şi I.S. "Acva-Nord" Soroca	**24939,3**	**26979,4**	**2040,1**	**8,2**	**12260,0**	**13791,1**	**1531,1**	**12,5**	**49,2**	**51,1**

AMAC

Tabelul Nr.6 (1-1)

Consumul de apă în procesele tehnologice şi pentru nevoile proprii în anii 2011-2012
Расход воды на технологические и собственные нужды за 2011-2012 год

	Denumirea întreprinderilor Наименование	Apă captată din sursă Забор воды				Consumul de apă în procesele tehnologice şi pentru nevoile proprii Объем воды на технологические и собственные нужды				Corelaţia dintre consumul de apă în procesele tehnologice şi pentru nevoile proprii în (%) şi volumul apei captate total Соотношение технологических и собственных расходов воды в % от объема забранной воды	
		Volumul apei Объем воды		Devierea Изменение объемов		Volumul apei Объем воды		Devierea Изменение объемов			
		(mii m3) (тыс м^3)		+/-	%	(mii m3) (тыс м^3)		+/-	%		
		2011	2012			2011	2012			2011	2012
	1	*2*	*3*	*4*	*5*	*6*	*7*	*8*	*9*	*10*	*11*
1	S.A. "Apă-Canal Chişinău"	77159,0	77232,7	73,7	0,1	3887,1	3957,6	70,5	1,8	5,0	5,1
2	Î.M. "RCL" Cricova	427,3	424,0	-3,3	-0,8	2,3	2,5	0,2	8,7	0,5	0,6
3	Î.M. "RCL" Ciorescu	302,0	295,0	-7,0	-2,3						
4	Î.M. "Apă-Canal" Anenii Noi	436,6	597,8	161,2	36,9	0,3	0,2	-0,1	-33,3	0,1	0,0
5	Î.M. "Comunservice" Criuleni	262,7	300,6	37,9	14,4						
6	Î.M. "Apă-Canal" Străşeni	403,1	421,3	18,2	4,5						
7	Î.M. "DC" Cojuşna										
8	Î.M.C. "Floreni-Service"	120,9	177,6	56,7	46,9						
9	Î.M. Regia "Apă-Canal Bălţi"	6380,2	6569,6	189,4	3,0	893,2	698,7	-194,5	-21,8	14,0	10,6
10	ÎM DPGLC Făleşti	455,5	450,5	-5,0	-1,1	4,5	14,8	10,3	228,9	1,0	3,3
11	Î.M. "SC Glodeni"	168,5	149,2	-19,3	-11,5		1,5	1,5	100,0		1,0
12	Î.M. "Apă-Canal" Rîscani	235,3	252,2	16,9	7,2	0,5	1,1	0,6	120,0	0,2	0,4
13	Î.M. "Apă-Canal" Sîngerei	389,7	409,6	19,9	5,1						
14	Î.M. "Apă-Canal" Cahul	2037,5	2170,6	133,1	6,5	327,9	317,6	-10,3	-3,1	16,1	14,6
15	Î.M. "Apă-Canal" Cantemir	137,7	147,1	9,4	6,8	25,8	24,0	-1,8	-7,0	18,7	16,3
16	Î.M. "Apă-Canal" Taraclia	263,5	209,9	-53,6	-20,3						
17	Î.M. "Apă-Canal" Edineţ	1708,0	1747,5	39,5	2,3	166,0	452,5	286,5	172,6	9,7	25,9
18	Î.M. "GCL" Briceni	138,6	133,0	-5,6	-4,0						
19	Î.M. "Apă-Canal" Donduşeni	176,0	176,0			1,8	1,7	-0,1	-5,6	1,0	1,0
20	Î.M. "Apă-Canal" Basarabeasca	202,1	208,4	6,3	3,1						
21	Î.M. "Apă-Canal Service Leova"	285,3	310,6	25,3	8,9	36,8	40,1	3,3	9,0	12,9	12,9
22	Î.M. "Amen-Ver" Hînceşti	253,0	287,5	34,5	13,6	3,8	3,9	0,1	2,6	1,5	1,4
23	Î.M. Regia "Apă-Canal" Orhei	1255,9	1370,9	115,0	9,2	30,9	64,3	33,4	108,1	2,5	4,7
24	Î.M. "Apă-Canal" Teleneşti	163,7	175,9	12,2	7,5	5,0	3,9	-1,1	-22,0	3,1	2,2
25	Î.M. Regia "Apă-Şoldăneşti"	71,5	87,0	15,5	21,7						
26	Î.M. "Apă-Canal" Drochia	637,7	669,4	31,7	5,0	6,0	6,0			0,9	0,9
27	Î.M. "Servicii-Comunale" Floreşti	741,7	959,2	217,5	29,3	79,3	127,3	48,0	60,5	10,7	13,3
28	Î.M. "DAC" Soroca	1221,9	1328,2	106,3	8,7	1,4	1,4			0,1	0,1
29	Î.I.S "Acva-Nord"Soroca	7753,4	8004,2	250,8	3,2	81,8	33,7	-48,1	-58,8	1,1	0,4
30	Î.M. "Apă-Canal" Căuşeni	359,4	378,3	18,9	5,3	7,2	7,8	0,6	8,3	2,0	2,1
31	Î.M. "Apă-Canal" Ştefan Vodă	154,9	179,6	24,7	15,9						
32	Î.M. "Apă-Canal" Ungheni	2455,1	2803,3	348,2	14,2	186,9	187,3	0,4	0,2	7,6	6,7
33	Î.M. "GAAC" Nisporeni	130,3	113,3	-17,0	-13,0	0,5	3,4	2,9	580,0	0,4	3,0
34	Î.M. "GCL" Călăraşi	546,1	545,2	-0,9	-0,2						
35	Î.M. "Cy-Канал" Comrat	1149,3	1390,3	241,0	21,0						
36	S.A. "Apă-Termo" Ceadîr-Lunga	422,8	408,2	-14,6	-3,5	6,1	6,4	0,3	4,9	1,4	1,6
37	Î.M. "Apă-Canal" Vulcăneşti	163,7	206,6	42,9	26,2						
38	Î.M. "SCL" Rezina	537,4	626,8	89,4	16,6						
39	Î.M. "GCL" Ocniţa	49,4	66,5	17,1	34,6		14,3	14,3	100,0		21,5
40	Î.M. "Apă-Canal" Cimişlia	95,0	232,7	137,7	144,9						
	Total:	**109851,7**	**112216,3**	**2364,6**	**2,2**	**5755,1**	**5972,0**	**216,9**	**3,8**	**5,2**	**5,3**
	Fără I.S. "Acva-Nord" Soroca	**102098,3**	**104212,1**	**2113,8**	**2,1**	**5673,3**	**5938,3**	**265,0**	**4,7**	**5,6**	**5,7**
	fără S.A. "Apă-Canal Chişinău" şi I.S. "Acva-Nord" Soroca	**24939,3**	**26979,4**	**2040,1**	**8,2**	**1786,2**	**1980,7**	**194,5**	**10,9**	**7,2**	**7,3**

AMAC

Tabelul Nr.7 (1-1)

Pierderile şi consumul neevidenţiat în anii 2011-2012
Потери и неучтённые расходы воды за 2011-2012 годах

	Denumirea întreprinderilor Наименование предприятий	Apa captată din surse Забор воды				Pierderile şi consumul neevidenţiat al apei Потери и неучтённые расходы воды				Corelaţia dintre pierderile şi consumul neevidenţiat în (%) şi volumul apei captate total Соотношение потерь и неучтённых расходов воды в % от объема забранной воды	
		Volumul apei Объем воды		Devierea Изменение объемов		Volumul apei Объем воды		Devierea Изменение объемов			
		(mii m3) (тыс м^3)		+/-	%	(mii m3) (тыс м^3)		+/-	%		
		2011	2012			2011	2012			2011	2012
	1	2	3	4	5	6	7	8	9	10	11
1	S.A. "Apă-Canal Chişinău"	77159,0	77232,7	73,7	0,1	28229,3	28598,9	369,6	1,3	36,6	37,0
2	Î.M. "RCL" Cricova	427,3	424,0	-3,3	-0,8	175,9	194,6	18,7	10,6	41,2	45,9
3	Î.M. "RCL" Cioresc u	302,0	295,0	-7,0	-2,3	140,7	115,4	-25,3	-18,0	46,6	39,1
4	Î.M. "Apă-Canal" Anenii Noi	436,6	597,8	161,2	36,9	170,2	323,1	152,9	89,8	39,0	54,0
5	Î.M. "Comunservice" Criuleni	262,7	300,6	37,9	14,4	129,5	158,8	29,3	22,6	49,3	52,8
6	Î.M. "Apă-Canal" Străşeni	403,1	421,3	18,2	4,5	279,3	266,2	-13,1	-4,7	69,3	63,2
7	Î.M. "DC" Cojuşna										
8	Î.M.C. "Floreni-Service"	120,9	177,6	56,7	46,9	15,5	52,3	36,8	237,4	12,8	29,4
9	Î.M. Regia "Apă-Canal Bălţi"	6380,2	6569,6	189,4	3,0	1764,9	2135,7	370,8	21,0	27,7	32,5
10	ÎM DPGLC Făleşti	455,5	450,5	-5,0	-1,1	245,5	217,4	-28,1	-11,4	53,9	48,3
11	Î.M. "SC Glodeni"	168,5	149,2	-19,3	-11,5	82,7	56,8	-25,9	-31,3	49,1	38,1
12	Î.M. "Apă-Canal" Rîscani	235,3	252,2	16,9	7,2	71,5	83,8	12,3	17,2	30,4	33,2
13	Î.M. "Apă-Canal" Sîngerei	389,7	409,6	19,9	5,1	168,1	180,3	12,2	7,3	43,1	44,0
14	Î.M. "Apă-Canal" Cahul	2037,5	2170,6	133,1	6,5	815,8	939,5	123,7	15,2	40,0	43,3
15	Î.M. "Apă-Canal" Cantemir	137,7	147,1	9,4	6,8	26,2	28,3	2,1	8,0	19,0	19,2
16	Î.M. "Apă-Canal" Taraclia	263,5	209,9	-53,6	-20,3	89,2	38,5	-50,7	-56,8	33,9	18,3
17	Î.M. "Apă-Canal" Edineţ	1708,0	1747,5	39,5	2,3	1168,4	786,3	-382,1	-32,7	68,4	45,0
18	Î.M. "GCL" Briceni	138,6	133,0	-5,6	-4,0	53,3	53,3			38,5	40,1
19	Î.M. "Apă-Canal" Donduşeni	176,0	176,0			93,4	88,3	-5,1	-5,5	53,1	50,2
20	Î.M. "Apă-Canal" Basarabeasca	202,1	208,4	6,3	3,1	80,6	86,6	6,0	7,4	39,9	41,6
21	Î.M. "Apă-Canal Service Leova"	285,3	310,6	25,3	8,9	82,5	89,8	7,3	8,8	28,9	28,9
22	Î.M. "Amen-Ver" Hînceşti	253,0	287,5	34,5	13,6	28,6	55,5	26,9	94,1	11,3	19,3
23	Î.M. Regia "Apă-Canal" Orhei	1255,9	1370,9	115,0	9,2	552,8	637,1	84,3	15,2	44,0	46,5
24	Î.M. "Apă-Canal" Teleneşti	163,7	175,9	12,2	7,5	92,9	101,3	8,4	9,0	56,8	57,6
25	Î.M. Regia "Apă-Şoldăneşti"	71,5	87,0	15,5	21,7	15,0	17,4	2,4	16,0	21,0	20,0
26	Î.M. "Apă-Canal" Drochia	637,7	669,4	31,7	5,0	383,6	404,4	20,8	5,4	60,2	60,4
27	Î.M. "Servicii-Comunale" Floreşti	741,7	959,2	217,5	29,3	282,5	453,3	170,8	60,5	38,1	47,3
28	Î.M. "DAC" Soroca	1221,9	1328,2	106,3	8,7	574,0	679,1	105,1	18,3	47,0	51,1
29	Î.I.S "Acva-Nord"Soroca	7753,4	8004,2	250,8	3,2	150,0	125,0	-25,0	-16,7	1,9	1,6
30	Î.M. "Apă-Canal" Căuşeni	359,4	378,3	18,9	5,3	158,5	161,9	3,4	2,1	44,1	42,8
31	Î.M. "Apă-Canal" Ştefan Vodă	154,9	179,6	24,7	15,9	43,2	57,9	14,7	34,0	27,9	32,2
32	Î.M. "Apă-Canal" Ungheni	2455,1	2803,3	348,2	14,2	907,8	1188,7	280,9	30,9	37,0	42,4
33	Î.M. "GAAC" Nîsporeni	130,3	113,3	-17,0	-13,0	78,1	55,4	-22,7	-29,1	59,9	48,9
34	Î.M. "GCL" Călăraşi	546,1	545,2	-0,9	-0,2	335,4	327,7	-7,7	-2,3	61,4	60,1
35	Î.M. "Cy-Канал" Comrat	1149,3	1390,3	241,0	21,0	778,4	1018,0	239,6	30,8	67,7	73,2
36	S.A. "Apă-Termo" Ceadîr-Lunga	422,8	408,2	-14,6	-3,5	146,3	124,7	-21,6	-14,8	34,6	30,5
37	Î.M. "Apă-Canal" Vulcăneşti	163,7	206,6	42,9	26,2	57,0	103,2	46,2	81,1	34,8	50,0
38	Î.M. "SCL" Rezina	537,4	626,8	89,4	16,6	328,8	408,2	79,4	24,1	61,2	65,1
39	Î.M. "GCL" Ocniţa	49,4	66,5	17,1	34,6	15,6	10,6	-5,0	-32,1	31,6	15,9
40	Î.M. "Apă-Canal" Cimişlia	95,0	232,7	137,7	144,9	42,1	111,0	68,9	163,7	44,3	47,7
	Total:	**109851,7**	**112216,3**	**2364,6**	**2,2**	**38853,1**	**40534,3**	**1681,2**	**4,3**	**35,4**	**36,1**
	Fărî I.S. "Acva-Nord" Soroca	**102098,3**	**104212,1**	**2113,8**	**2,1**	**38703,1**	**40409,3**	**1706,2**	**4,4**	**37,9**	**38,8**
	fărî S.A. "Apă-Canal Chişinău" şi I.S. "Acva-Nord" Soroca	**24939,3**	**26979,4**	**2040,1**	**8,2**	**10473,8**	**11810,4**	**1336,6**	**12,8**	**42,0**	**43,8**

AMAC

Tabelul Nr.8 (1-1)

Pierderile şi consumul de apă neevidenţiat al întreprinderilor în anul 2012
Объём неучтённых расходов и потерь воды на 1 км сети водопровода в сутки 2012

	Denumirea întreprinderilor Наименование предприятий	**Lungimea apeductelor şi reţelelor de alimentare cu apă (km)** Длина сетей водоснабжения, км	**Pierderile şi consumul neevidenţiat de apă (mii m3/anul)** Неучтенные расходы и потери воды, тыс. $м^3$ /год	**Volumul pierderilor şi consumului neevidenţiat de apă (m3/km în 24 ore)** Объем неучтённых расходов и потерь воды, $м^3$/км в сут.
	1	*2*	*3*	*4*
1	**S.A. "Apă-Canal Chişinău"**	1840,8	28598,9	42,6
2	**Î.M. "RCL" Cricova**	19,7	194,6	27,1
3	**Î.M. "RCL" Ciorescu**	2,6	115,4	121,6
4	**Î.M. "Apă-Canal" Anenii Noi**	69,9	323,1	12,7
5	**Î.M. "Comunservice" Criuleni**	53,0	158,8	8,2
6	**Î.M. "Apă-Canal" Străşeni**	65,0	266,2	11,2
7	**Î.M. "DC" Cojuşna**	7,0		
8	**Î.M.C. "Floreni-Service"**	14,0	52,3	10,2
9	**Î.M. Regia "Apă-Canal Bălţi"**	264,5	2135,7	22,1
10	**ÎM DPGLC Făleşti**	41,4	217,4	14,4
11	**Î.M. "SC Glodeni"**	34,9	56,8	4,5
12	**Î.M. "Apă-Canal" Rîscani**	41,8	83,8	5,5
13	**Î.M. "Apă-Canal" Sîngerei**	50,5	180,3	9,8
14	**Î.M. "Apă-Canal" Cahul**	80,2	939,5	32,1
15	**Î.M. "Apă-Canal" Cantemir**	10,6	28,3	7,3
16	**Î.M. "Apă-Canal" Taraclia**	57,8	38,5	1,8
17	**Î.M. "Apă-Canal" Edineţ**	118,2	786,3	18,2
18	**Î.M. "GCL" Briceni**	49,8	53,3	2,9
19	**Î.M. "Apă-Canal" Donduşeni**	40,5	88,3	6,0
20	**Î.M. "Apă-Canal" Basarabeasca**	34,6	86,6	6,9
21	**Î.M. "Apă-Canal Service Leova"**	41,6	89,8	5,9
22	**Î.M. "Amen-Ver" Hîncesti**	61,0	55,5	2,5
23	**Î.M. Regia "Apă-Canal" Orhei**	205,5	637,1	8,5
24	**Î.M. "Apă-Canal" Teleneşti**	22,6	101,3	12,3
25	**Î.M. Regia "Apă-Şoldăneşti"**	23,0	17,4	2,1
26	**Î.M. "Apă-Canal" Drochia**	70,5	404,4	15,7
27	**Î.M. "Servicii-Comunale" Floreşti**	141,2	453,3	8,8
28	**Î.M. "DAC" Soroca**	74,9	679,1	24,8
29	**Î.I.S "Acva-Nord"Soroca**	71,9	125,0	4,8
30	**Î.M. "Apă-Canal" Căuşeni**	93,0	161,9	4,8
31	**Î.M. "Apă-Canal" Ştefan Vodă**	45,8	57,9	3,5
32	**Î.M. "Apă-Canal" Ungheni**	85,2	1188,7	38,2
33	**Î.M. "GAAC" Nîsporeni**	19,5	55,4	7,8
34	**Î.M. "GCL" Călăraşi**	64,0	327,7	14,0
35	**Î.M. "Су-Канал" Comrat**	110,0	1018,0	25,4
36	**S.A. "Apă-Termo" Ceadîr-Lunga**	160,5	124,7	2,1
37	**Î.M. "Apă-Canal" Vulcăneşti**	44,2	103,2	6,4
38	**Î.M. "SCL" Rezina**	33,0	408,2	33,9
39	**Î.M. "GCL" Ocniţa**	36,6	10,6	0,8
40	**Î.M. "Apă-Canal" Cimişlia**	24,0	111,0	12,7
	Total:	**4324,8**	**40534,3**	**25,7**
	Fărî I.S. "Acva-Nord" Soroca	**4252,9**	**40409,3**	**26,0**
	fărî S.A. "Apă-Canal Chişinău" şi I.S. "Acva-Nord" Soroca	**2412,1**	**11810,4**	**13,4**

AMAC

Tabelul Nr.9 (1-1)

Consumul mediu anual al apei de către populație în anul 2012
Среднегодовое водопотребление населением за 2012 ГОД

	Denumirea întreprinderilor Наименование предприятий	**Numărul populației** Численность населения	**Apa furnizată (mii m3/anual)** Реализация воды(тыс.м3/год)		**Consumul specific de apă l/oameni în 24 ore** Удельное водопотребление (л/чел. в сутки)	
		(mii oameni) (тыс.чел.)	**total** всего	**populației și bugetare** население и бюджетные организации	**Total (brutto)** Всего с учётом промышленности (брутто)	**populație și bugetare (netto)** население и бюджетные организации (нетто)
	1	*2*	*3*	*4*	*5*	*6*
1	**S.A. "Apă-Canal Chișinău"**	754,0	44676,2	36810,2	162,3	133,8
2	**Î.M. "RCL" Cricova**	10,5	226,9	207,5	59,2	54,1
3	**Î.M. "RCL" Ciorescu**	7,9	179,6	171,5	62,3	59,5
4	**Î.M. "Apă-Canal" Anenii Noi**	11,3	274,5	258,8	66,6	62,7
5	**Î.M. "Comunservice" Criuleni**	7,1	141,8	136,0	54,7	52,5
6	**Î.M. "Apă-Canal" Strășeni**	18,4	155,1	143,3	23,1	21,3
7	**Î.M. "DC" Cojușna**	7,2				
8	**Î.M.C. "Floreni-Service"**	4,0	125,3	118,8	85,8	81,4
9	**Î.M. Regia "Apă-Canal Bălți"**	128,1	3735,2	2833,4	79,9	60,6
10	**ÎM DPGLC Fălești**	14,3	218,3	195,7	41,8	37,5
11	**Î.M. "SC Glodeni"**	10,0	90,9	87,2	24,9	23,9
12	**Î.M. "Apă-Canal" Rîscani**	11,0	167,3	160,1	41,7	39,9
13	**Î.M. "Apă-Canal" Sîngerei**	12,6	229,3	220,6	49,9	48,0
14	**Î.M. "Apă-Canal" Cahul**	35,8	913,5	782,9	69,9	59,9
15	**Î.M. "Apă-Canal" Cantemir**	5,1	94,8	90,4	50,9	48,6
16	**Î.M. "Apă-Canal" Taraclia**	13,5	171,4	159,9	34,8	32,5
17	**Î.M. "Apă-Canal" Edineț**	25,5	508,7	245,2	54,7	26,3
18	**Î.M. "GCL" Briceni**	8,6	79,7	72,1	25,4	23,0
19	**Î.M. "Apă-Canal" Dondușeni**	9,5	86,0	76,3	24,8	22,0
20	**Î.M. "Apă-Canal" Basarabeasca**	11,2	121,8	120,0	29,8	29,4
21	**Î.M. "Apă-Canal Service Leova"**	10,0	180,7	175,4	49,5	48,1
22	**Î.M. "Amen-Ver" Hîncești**	15,2	228,1	215,0	41,1	38,8
23	**Î.M. Regia "Apă-Canal" Orhei**	25,7	669,5	565,9	71,4	60,3
24	**Î.M. "Apă-Canal" Telenești**	6,6	70,7	66,9	29,3	27,8
25	**Î.M. Regia "Apă-Șoldănești"**	6,2	69,6	60,4	30,8	26,7
26	**Î.M. "Apă-Canal" Drochia**	17,5	259,0	243,9	40,5	38,2
27	**Î.M. "Servicii-Comunale" Florești**	26,8	378,6	292,0	38,7	29,9
28	**Î.M. "DAC" Soroca**	35,3	647,7	552,5	50,3	42,9
29	**Î.I.S "Acva-Nord"Soroca**		7845,5	38,7		
30	**Î.M. "Apă-Canal" Căușeni**	17,6	208,6	196,3	32,5	30,6
31	**Î.M. "Apă-Canal" Ștefan Vodă**	7,7	121,7	115,4	43,3	41,1
32	**Î.M. "Apă-Canal" Ungheni**	33,0	1427,3	1213,0	118,5	100,7
33	**Î.M. "GAAC" Nîsporeni**	11,7	54,5	51,6	12,8	12,1
34	**Î.M. "GCL" Călărași**	14,7	217,5	200,1	40,5	37,3
35	**Î.M. "Су-Канал" Comrat**	23,9	372,3	332,6	42,7	38,1
36	**S.A. "Apă-Termo" Ceadîr-Lunga**	19,5	277,1	260,7	38,9	36,6
37	**Î.M. "Apă-Canal" Vulcănești**	15,4	103,4	97,7	18,4	17,4
38	**Î.M. "SCL" Rezina**	12,6	218,6	211,6	47,5	46,0
39	**Î.M. "GCL" Ocnița**	8,3	41,6	40,1	13,7	13,2
40	**Î.M. "Apă-Canal" Cimișlia**	12,5	121,7	105,9	26,7	23,2
	Total:	**1425,8**	**65710,0**	**47925,6**	**126,3**	**92,1**
	Fărî I.S. "Acva-Nord" Soroca	**1425,8**	**57864,5**	**47886,9**	**111,2**	**92,0**
	fărî S.A. "Apă-Canal Chișinău" și I.S. "Acva-Nord" Soroca	**671,8**	**13188,3**	**11076,7**	**53,8**	**45,2**

AMAC

Tabelul Nr.10 (1-1)

Consumul de apă în anii 2011-2012
Объём водопотребления в 2011-2012гг.

	Denumirea întreprinderilor Наименование предприятий	Consumul specific de apă l/oameni în 24 ore Удельное водопотребление (л/чел. в сутки)							
		Brutto Брутто				Netto Нетто			
		2011	2012	+/-	%	2011	2012	+/-	%
	1	2	3	4	5	6	7	8	9
1	S.A. "Apă-Canal Chişinău"	166,0	162,3	-3,6	-2,2	136,9	133,8	-3,1	-2,3
2	Î.M. "RCL" Cricova	66,9	59,2	-7,7	-11,5	60,4	54,1	-6,3	-10,4
3	Î.M. "RCL" Ciorescu	77,5	62,3	-15,2	-19,7	74,5	59,5	-15,0	-20,1
4	Î.M. "Apă-Canal" Anenii Noi	87,8	66,6	-21,3	-24,2	82,2	62,7	-19,4	-23,7
5	Î.M. "Comunservice" Criuleni	51,4	54,7	3,3	6,5	48,8	52,5	3,7	7,6
6	Î.M. "Apă-Canal" Străşeni	18,4	23,1	4,7	25,3	17,7	21,3	3,6	20,5
7	Î.M. "DC" Cojuşna								
8	Î.M.C. "Floreni-Service"	72,2	85,8	13,6	18,9	71,6	81,4	9,7	13,6
9	Î.M. Regia "Apă-Canal Bălţi"	70,7	79,9	9,2	13,0	53,3	60,6	7,3	13,6
10	ÎM DPGLC Făleşti	39,4	41,8	2,5	6,2	36,3	37,5	1,2	3,2
11	Î.M. "SC Glodeni"	23,5	24,9	1,4	5,9	22,7	23,9	1,2	5,4
12	Î.M. "Apă-Canal" Rîscani	40,3	41,7	1,4	3,4	38,9	39,9	1,0	2,4
13	Î.M. "Apă-Canal" Sîngerei	48,2	49,9	1,7	3,5	46,1	48,0	1,8	4,0
14	Î.M. "Apă-Canal" Cahul	68,4	69,9	1,5	2,2	59,1	59,9	0,8	1,4
15	Î.M. "Apă-Canal" Cantemir	45,2	50,9	5,8	12,8	42,9	48,6	5,6	13,1
16	Î.M. "Apă-Canal" Taraclia	35,4	34,8	-0,6	-1,7	31,5	32,5	0,9	3,0
17	Î.M. "Apă-Canal" Edineţ	39,2	54,7	15,4	39,4	25,4	26,3	1,0	3,8
18	Î.M. "GCL" Briceni	26,9	25,4	-1,5	-5,5	23,9	23,0	-0,9	-3,9
19	Î.M. "Apă-Canal" Donduşeni	23,3	24,8	1,5	6,4	20,1	22,0	1,9	9,3
20	Î.M. "Apă-Canal" Basarabeasca	29,7	29,8	0,1	0,2	29,4	29,4	0,0	-0,1
21	Î.M. "Apă-Canal Service Leova"	45,5	49,5	4,0	8,9	44,0	48,1	4,1	9,3
22	Î.M. "Amen-Ver" Hîncesti	39,8	41,1	1,4	3,4	37,5	38,8	1,3	3,4
23	Î.M. Regia "Apă-Canal" Orhei	71,7	71,4	-0,3	-0,4	62,2	60,3	-1,9	-3,0
24	Î.M. "Apă-Canal" Teleneşti	26,9	29,3	2,4	9,1	25,7	27,8	2,1	8,1
25	Î.M. Regia "Apă-Şoldăneşti"	24,6	30,8	6,2	25,2	24,2	26,7	2,5	10,2
26	Î.M. "Apă-Canal" Drochia	38,8	40,5	1,7	4,4	36,7	38,2	1,5	4,1
27	Î.M. "Servicii-Comunale" Floreşti	39,0	38,7	-0,3	-0,7	31,2	29,9	-1,4	-4,3
28	Î.M. "DAC" Soroca	50,3	50,3	0,0	-0,1		42,9	42,9	100,0
29	Î.I.S "Acva-Nord"Soroca								
30	Î.M. "Apă-Canal" Căuşeni	30,2	32,5	2,3	7,7	28,5	30,6	2,0	7,2
31	Î.M. "Apă-Canal" Ştefan Vodă	39,2	43,3	4,1	10,4	37,6	41,1	3,5	9,3
32	Î.M. "Apă-Canal" Ungheni	112,9	118,5	5,6	4,9	96,1	100,7	4,6	4,8
33	Î.M. "GAAC" Nîsporeni	12,0	12,8	0,8	6,3	11,4	12,1	0,7	6,4
34	Î.M. "GCL" Călăraşi	39,8	40,5	0,7	1,8	36,8	37,3	0,5	1,3
35	Î.M. "Cy-Канал" Comrat	42,9	42,7	-0,2	-0,5	39,1	38,1	-1,0	-2,5
36	S.A. "Apă-Termo" Ceadîr-Lunga	38,2	38,9	0,7	2,0	36,5	36,6	0,2	0,5
37	Î.M. "Apă-Canal" Vulcăneşti	19,0	18,4	-0,6	-3,1	17,4	17,4	-0,1	-0,3
38	Î.M. "SCL" Rezina	45,0	47,5	2,5	5,6	43,9	46,0	2,1	4,8
39	Î.M. "GCL" Ocniţa	10,1	13,7	3,7	36,4	9,3	13,2	3,9	42,5
40	Î.M. "Apă-Canal" Cimişlia	11,5	26,7	15,2	131,9	10,0	23,2	13,2	132,6
	Total:	**125,3**	**126,3**	**1,0**	**0,8**	**92,1**	**92,1**	**0,0**	**0,0**
	Fărî I.S. "Acva-Nord" Soroca	**110,8**	**111,2**	**0,4**	**0,3**	**92,0**	**92,0**	**0,0**	**0,0**
	fărî S.A. "Apă-Canal Chişinău" şi I.S. "Acva-Nord" Soroca	**50,8**	**53,8**	**3,0**	**5,8**	**43,2**	**45,2**	**2,0**	**4,7**

AMAC

Tabelul Nr.11 (1-1)

Consumul specific al energiei electrice la captare, transportarea şi tratarea apei realizată consumatorilor
Удельные расходы электроэнергии на забор, подачу и очистку воды, подаваемой потребителям

	Denumirea întreprinderilor Наименование	Consumul specific de energie electrică kVt/m3 Удельный расход электроэнергии, *кВт на 1 м³ поданной воды*				
		2008	**2009**	**2010**	**2011**	**2012**
	1	*2*	*3*	*4*	*5*	*6*
1	**S.A. "Apă-Canal Chişinău"**	0,86	0,83	0,83	0,84	0,83
2	**Î.M. "RCL" Cricova**	1,66	1,34	1,12	1,28	1,53
3	**Î.M. "RCL" Ciorescu**	1,00	1,00	1,60	1,24	1,42
4	**Î.M. "Apă-Canal" Anenii Noi**	0,68	0,88	0,81	1,06	0,96
5	**Î.M. "Comunservice" Criuleni**	1,16	0,90	0,85	0,90	0,85
6	**Î.M. "Apă-Canal" Străşeni**	2,66	2,65	2,52	2,84	2,31
7	**Î.M. "DC" Cojuşna**					
8	**Î.M.C. "Floreni-Service"**	0,53	0,71	0,57	0,81	1,31
9	**Î.M. Regia "Apă-Canal Bălţi"**	0,92	0,97	0,97	0,98	0,92
10	**ÎM DPGLC Făleşti**	1,62	1,60	1,59	1,71	1,77
11	**Î.M. "SC Glodeni"**	0,03	0,02	0,03	0,02	0,01
12	**Î.M. "Apă-Canal" Rîscani**	1,57	1,49	1,46	1,25	1,37
13	**Î.M. "Apă-Canal" Sîngerei**	0,91	0,87	0,99	0,93	0,99
14	**Î.M. "Apă-Canal" Cahul**	0,82	0,83	0,88	0,92	0,92
15	**Î.M. "Apă-Canal" Cantemir**	3,74	1,11	1,24	1,27	1,22
16	**Î.M. "Apă-Canal" Taraclia**	1,54	2,30	2,38	1,48	1,80
17	**Î.M. "Apă-Canal" Edineţ**	1,27	1,37	1,38	1,31	1,33
18	**Î.M. "GCL" Briceni**	2,25	1,75	2,21	1,98	1,75
19	**Î.M. "Apă-Canal" Donduşeni**	0,95	1,33	1,39	1,44	1,56
20	**Î.M. "Apă-Canal" Basarabeasca**	0,55	0,69	1,28	1,42	1,72
21	**Î.M. "Apă-Canal Service Leova"**	1,48	2,22	1,90	1,73	1,82
22	**Î.M. "Amen-Ver" Hînceşti**	3,41	3,52	3,23	3,84	3,53
23	**Î.M. Regia "Apă-Canal" Orhei**	1,05	1,00	0,96	0,98	0,96
24	**Î.M. "Apă-Canal" Teleneşti**	1,74	1,53	1,62	1,48	1,51
25	**Î.M. Regia "Apă-Şoldăneşti"**	2,02	2,50	3,42	3,63	2,90
26	**Î.M. "Apă-Canal" Drochia**	1,70	1,69	1,71	1,83	1,69
27	**Î.M. "Servicii-Comunale" Floreşti**	1,15	1,12	1,19	1,21	0,99
28	**Î.M. "DAC" Soroca**	0,07	0,05	0,06	0,06	0,06
29	**Î.I.S "Acva-Nord"Soroca**	1,67	1,38	1,47	1,32	1,39
30	**Î.M. "Apă-Canal" Căuşeni**	1,91	1,63	1,42	1,48	1,70
31	**Î.M. "Apă-Canal" Ştefan Vodă**	1,66	1,64	1,69	1,65	1,68
32	**Î.M. "Apă-Canal" Ungheni**	0,63	0,62	0,62	0,55	0,53
33	**Î.M. "GAAC" Nîsporeni**	1,49	0,89	0,92	1,30	1,35
34	**Î.M. "GCL" Călăraşi**	2,53	2,06	1,60	1,78	1,83
35	**Î.M. "Су-Канал" Comrat**	1,92	1,89	1,92	1,83	1,81
36	**S.A. "Apă-Termo" Ceadîr-Lunga**	3,94	2,11	2,12	2,27	2,72
37	**Î.M. "Apă-Canal" Vulcăneşti**	0,85	1,16	1,64	1,37	1,00
38	**Î.M. "SCL" Rezina**	0,46	0,66	1,60	1,47	1,41
39	**Î.M. "GCL" Ocniţa**	3,65	3,70	3,10	2,85	3,26
40	**Î.M. "Apă-Canal" Cimişlia**	1,24	1,33	0,94	1,12	1,26
	Total:	**0,97**	**0,92**	**0,94**	**0,94**	**0,94**
	Fărî I.S. "Acva-Nord" Soroca	**0,91**	**0,89**	**0,90**	**0,92**	**0,91**
	fărî S.A. "Apă-Canal Chişinău" şi I.S. "Acva-Nord" Soroca	**1,08**	**1,09**	**1,12**	**1,16**	**1,14**

AMAC

Tabelul Nr.12 (1-3)

Indicatorii de producţie a sistemelor de canalizare în anul 2012
Производственные показатели систем канализации за 2012г.

	Denumirea întreprinderilor Наименование предприятий	Sistemele de canalizare Канализационные системы				
		Numărul sistemelor de canalizare (unităţi) Число канализационных систем, *(единиц)*	Capacitatea stabilită a staţiilor de epurare a apelor uzate (mii m3/24 ore) Установленная мощность станций очистки сточных вод, *тыс. м3/24 часа*	Lungimea totală a reţelelor de canalizare (km) Общая протяженность канализационных сетей, *км*		Numărul staţiilor de pompare a apelor uzate (unităţi) Количество насосных станций, *(единиц)*
				Total (km) всего	inclusiv a colectoarelor principale (km) в том числе: главных коллекторов	
	1	*2*	*3*	*4*	*5*	*6*
1	**S.A. "Apă-Canal Chişinău"**	4	446,3	1045,2	76,8	32
2	**Î.M. "RCL" Cricova**	1	2,0	8,0	4,0	
3	**Î.M. "RCL" Ciorescu**	1	0,6	5,5	2,5	
4	**Î.M. "Apă-Canal" Anenii Noi**	3	7,5	93,4	35,9	5
5	**Î.M. "Comunservice" Criuleni**	1		24,0	8,6	1
6	**Î.M. "Apă-Canal" Străşeni**	1		34,0	13,0	1
7	**Î.M. "DC" Cojuşna**	1		30,0	3,5	3
8	**Î.M.C. "Floreni-Service"**	1		10,0	8,0	1
9	**Î.M. Regia "Apă-Canal Bălţi"**	2	60,0	146,4	59,2	6
10	**ÎM DPGLC Făleşti**	1	10,0	31,0	19,4	3
11	**Î.M. "SC Glodeni"**	1		18,2	10,3	3
12	**Î.M. "Apă-Canal" Rîscani**	1	2,4	20,7	4,6	2
13	**Î.M. "Apă-Canal" Sîngerei**	1	0,6	9,4	0,4	1
14	**Î.M. "Apă-Canal" Cahul**	1	13,7	51,6	16,4	4
15	**Î.M. "Apă-Canal" Cantemir**	1	3,5	8,9	1,8	
16	**Î.M. "Apă-Canal" Taraclia**	1	6,9	13,4	6,7	4
17	**Î.M. "Apă-Canal" Edineţ**	2	5,5	52,7	29,7	7
18	**Î.M. "GCL" Briceni**	1		30,1	18,1	2
19	**Î.M. "Apă-Canal" Donduşeni**	2	2,4	15,5	4,4	2
20	**Î.M. "Apă-Canal" Basarabeasca**	1	1,4	16,3	2,0	5
21	**Î.M. "Apă-Canal Service Leova"**	1	4,7	12,6	0,4	3
22	**Î.M. "Amen-Ver" Hînceşti**	1	2,7	24,6	6,6	2
23	**Î.M. Regia "Apă-Canal" Orhei**	1	10,0	59,0	27,1	3
24	**Î.M. "Apă-Canal" Teleneşti**	1	3,1	7,7	3,1	2
25	**Î.M. Regia "Apă-Şoldăneşti"**					
26	**Î.M. "Apă-Canal" Drochia**	2	3,5	45,5	2,3	4
27	**Î.M. "Servicii-Comunale" Floreşti**	2	5,3	33,3	9,2	3
28	**Î.M. "DAC" Soroca**	1	10,3	53,4	16,4	3
29	**Î.I.S "Acva-Nord"Soroca**					
30	**Î.M. "Apă-Canal" Căuşeni**	1	5,7	44,9	13,7	4
31	**Î.M. "Apă-Canal" Ştefan Vodă**	1	1,5	24,6	4,5	1
32	**Î.M. "Apă-Canal" Ungheni**	1	15,0	60,8	33,8	3
33	**Î.M. "GAAC" Nîsporeni**	1	1,2	6,8	4,0	3
34	**Î.M. "GCL" Călăraşi**	1	7,2	36,4	6,4	2
35	**Î.M. "Су-Канал" Comrat**	1	5,7	16,4	10,4	1
36	**S.A. "Apă-Termo" Ceadîr-Lunga**	1	7,0	16,9	1,4	2
37	**Î.M. "Apă-Canal" Vulcăneşti**	1	3,8	17,6	1,6	3
38	**Î.M. "SCL" Rezina**	1		26,0	3,8	1
39	**Î.M. "GCL" Ocniţa**	2	0,3	4,1	2,0	1
40	**Î.M. "Apă-Canal" Cimişlia**					
	Total:	**48**	**649,8**	**2154,9**	**472,0**	**123**
	fără S.A. "Apă-Canal Chişinău"	**44**	**203,5**	**1109,7**	**395,2**	**91**

AMAC

Tabelul Nr.12 (2-3)

Indicatorii de producţie a sistemelor de canalizare în anul 2012
Производственные показатели систем канализации за 2012г.

Funcţionarea sistemelor de canalizare
Работа канализационной системы

	Deversarea apelor uzate (mii m3) Сброс сточных вод *тыс. м³*		**Apa uzată recepţionată de la abonaţi (mii m3)** Сточные воды принятые от абонентов, *тыс. м³*				**Apa uzată provenită din procesele tehnologice la reţele şi staţiile de pompare (mii m3)** Сточные воды полученые в технологических процесах в сетях и на насосных станциях, *тыс. м³*	**Ape pluviale, freatice şi provenite din dezgheţ (mii m3)** Дождевые, подземные и талые воды, *тыс. м³*	**Consumul energiei electrice la transportarea şi epurarea apelor uzate (total) mii kWh** Потребление электроэнергии на транспортировку и очистку сточных вод (всего), *тыс.кВт час*
	total всего	**inclusiv a apelor uzate preluate din alte sisteme** в том числе сточных вод принятых от других систем	**total** всего	**inclusiv de la populaţie** в том числе от населения	**Volumul de ape uzate recepţionate de la organizaţii bugetare. (mii m3)** Объем сточных вод, принятый от бюджетных организаций. (тыс.м3)	**Volumul de ape uzate recepţionate de la alţi consumatori. (mii m3)** Объем сточных вод, принятый от других потребителей. (тыс.м3)			
	7	*8*	*9*	*10*	*11*	*12*	*13*	*14*	*15*
1	50304,5		40516,7	31145,0	2465,0	6906,7	7281,7	100,7	22183,9
2	168,4		168,4	96,7	2,6	69,1			8,2
3	91,5		91,5	76,5	10,2	4,8			
4	117,0		117,0	79,2	18,6	19,2			125,3
5	73,0		73,0	47,3	21,3	4,4			28,2
6	148,1		148,1	116,5	23,9	7,7			67,7
7	13,7		13,7	1,5	1,3	10,9			1,0
8	45,7		45,7	36,2	2,5	7,0			15,1
9	8067,5	0,9	3277,6	2262,0	222,1	793,5	1379,1	2730,4	3209,2
10	154,6		137,9	99,6	9,5	28,8	4,1	12,6	207,2
11	78,4		78,4	56,6	15,3	6,5			53,2
12	95,0		93,9	53,2	22,7	18,0	1,1		49,7
13	99,2		99,2	62,6	30,4	6,2			60,1
14	737,3		737,3	447,0	53,4	236,9			372,1
15	84,6		60,6	51,4	6,7	2,5	24,0		
16	85,2		85,2	46,5	31,7	7,0			93,7
17	332,1		332,1	125,5	13,9	192,7			176,0
18	79,1		79,1	47,5	20,8	10,8			115,0
19	77,8	8,2	77,8	62,6	9,6	5,6			12,7
20	245,2		126,5	114,1	2,8	9,6		118,7	312,2
21	75,3		75,3	42,4	28,6	4,3			88,0
22	179,8		179,8	106,2	46,4	27,2			153,5
23	798,9		613,8	301,1	51,9	260,8	16,1	169,0	555,2
24	71,6		46,9	26,5	17,3	3,1	0,8	23,9	31,6
25									
26	192,6	20,0	192,6	142,2	15,1	35,3			82,3
27	220,8		220,8	111,4	10,4	99,0			335,1
28	463,0		463,0	334,0	64,7	64,3			21,7
29									
30	137,3		137,3	87,2	12,6	37,5			102,5
31	86,1		86,1	63,5	6,1	16,5			39,1
32	906,6		906,6	612,6	122,6	171,4			350,1
33	80,3		60,0	36,2	10,7	13,1		20,3	28,2
34	164,8		141,9	89,8	23,9	28,2	18,0	4,9	66,8
35	485,4		161,4	98,6	29,1	33,7		324,0	169,0
36	135,3		129,9	76,9	15,9	37,1	5,4		91,1
37	40,8		40,8	29,1	3,4	8,3			15,5
38	178,8		178,8	135,5	39,1	4,2			
39	51,0		32,4	26,8	4,4	1,2	14,3	4,3	39,0
40									
	65366,3	**29,1**	**50027,1**	**37347,5**	**3486,5**	**9193,1**	**8744,6**	**3508,8**	**29259,2**
	15061,8	**29,1**	**9510,4**	**6202,5**	**1021,5**	**2286,4**	**1462,9**	**3408,1**	**7075,3**

AMAC

Tabelul Nr.12 (3-3)

Indicatorii de producţie a sistemelor de canalizare în anul 2012
Производственные показатели систем канализации за 2012г.

Funcţionarea sistemelor de canalizare
Работа канализационной системы

	Apele uzate trecute prin staţiile de epurare Сточные воды прошедшие через станции очистки, *тыс. м3*		**Apele uzate epurate biologic (mii m3)** Сточные воды прошедшие очистку, *тыс. м3*				**Apele uzate evacuate netratate (mii m3)** Сброс стоков без очистки, *тыс .м3*	**Consumul specific de energie electrică la transportarea şi curăţire (kWt/m3)** Удельное потребление электроэнергии на транспортировку 1 м^3 ст. вод,(*кВт час/м^3*)	**Apele uzate preluate de alte sisteme de canalizare (mii m3)** Сточные воды переданные другим канализационным системам, (*тыс. м^3*)
	total (mii m3) всего	**inclusiv parvenite din procesele tehnologice proprii (mii m3)** в том числе: от собственных технологических процессов (тыс.м3)	**total** всего	**inclusiv epurate suplimentar** в т.ч. с доочисткой	**inclusiv convenţional purificate la instalaţiile de epurare** в т.ч. нормативно-очищенных на сооружениях очистки	**inclusiv epurate insuficient** в т.ч. недостаточно очищенных			
	16	*17*	*18*	*19*	*20*	*21*	*22*	*23*	*24*
1	50304,5	2405,4	50304,5		50277,5	27,0		0,44	
2	168,4		168,4			168,4		0,05	
3	91,5		91,5			91,5			
4	117,0		117,0			117,0		1,07	
5								0,39	73,0
6							148,1	0,46	
7							12,3	0,07	1,4
8								0,33	45,7
9	8067,8	680,4	8067,8		7942,3	125,5		0,40	
10	154,6		154,6			154,6		1,34	
11								0,68	78,4
12	95,0		95,0			95,0		0,52	
13	99,2		99,2			99,2		0,61	
14	737,3		737,3		737,3			0,50	
15	84,6		84,6			84,6			
16	85,2		85,2			85,2		1,10	
17	332,1		332,1		198,6	133,5		0,53	
18			79,1			79,1		1,45	
19	77,8		77,8			77,8		0,16	
20	245,2		245,2			245,2		1,27	
21	75,3		75,3			75,3		1,17	
22	179,8		179,8			179,8		0,85	
23	798,9		798,9			798,9		0,69	
24	71,6		71,6			71,6		0,44	
25									
26	192,6		192,6		192,6			0,43	
27	220,8		220,8		220,8			1,52	
28							463,0	0,05	
29									
30	137,3		137,3			137,3		0,75	
31	86,1		86,1			86,1		0,45	
32	909,6		906,6			906,6		0,39	
33	80,3		80,3		80,3			0,35	
34	164,8		164,8			164,8		0,41	
35	485,4						485,4	0,35	
36	135,3		135,3			135,3		0,67	
37	40,8		40,8		40,8			0,38	
38							178,8		
39	51,0		51,0			51,0		0,76	
40									
	64289,8	**3085,8**	**63880,5**		**59690,2**	**4190,3**	**1287,6**	**0,45**	**198,5**
	13985,3	**680,4**	**13576,0**		**9412,7**	**4163,3**	**1287,6**	**0,47**	**198,5**

AMAC

Tabelul Nr.13 (1-1)

Utilizarea capacităţilor existente ale staţiilor de epurare în anul 2012
Использование существующих мощностей очистных сооружений 2012

	Denumirea întreprinderilor Наименование предприятий	**Capacitatea stabilită a staţiilor de epurare a apelor uzate (mii m3 în 24 ore)** Установленная мощность станций очистки сточных вод, тыс. м^3/сут	**Apele uzate deversate - total (mii m3/anual)** Отведено сточных вод, тыс. м^3/год	**Capacitatea utilizată a staţiilor de epurare a apelor uzate, %** Используемая мощность станций очистки сточных вод, %
	1	*2*	*3*	*4*
1	**S.A. "Apă-Canal Chişinău"**	446,3	50304,5	30,9
2	**Î.M. "RCL" Cricova**	2,0	168,4	23,1
3	**Î.M. "RCL" Ciorescu**	0,6	91,5	41,8
4	**Î.M. "Apă-Canal" Anenii Noi**	7,5	117,0	4,3
5	**Î.M. "Comunservice" Criuleni**		73,0	
6	**Î.M. "Apă-Canal" Străşeni**		148,1	
7	**Î.M. "DC" Cojuşna**		13,7	
8	**Î.M.C. "Floreni-Service"**		45,7	
9	**Î.M. Regia "Apă-Canal Bălţi"**	60,0	8067,5	36,8
10	**ÎM DPGLC Făleşti**	10,0	154,6	4,2
11	**Î.M. "SC Glodeni"**		78,4	
12	**Î.M. "Apă-Canal" Rîscani**	2,4	95,0	10,8
13	**Î.M. "Apă-Canal" Sîngerei**	0,6	99,2	45,3
14	**Î.M. "Apă-Canal" Cahul**	13,7	737,3	14,7
15	**Î.M. "Apă-Canal" Cantemir**	3,5	84,6	6,6
16	**Î.M. "Apă-Canal" Taraclia**	6,9	85,2	3,4
17	**Î.M. "Apă-Canal" Edineţ**	5,5	332,1	16,5
18	**Î.M. "GCL" Briceni**		79,1	
19	**Î.M. "Apă-Canal" Donduşeni**	2,4	77,8	8,9
20	**Î.M. "Apă-Canal" Basarabeasca**	1,4	245,2	49,8
21	**Î.M. "Apă-Canal Service Leova"**	4,7	75,3	4,4
22	**Î.M. "Amen-Ver" Hîncesti**	2,7	179,8	18,2
23	**Î.M. Regia "Apă-Canal" Orhei**	10,0	798,9	21,9
24	**Î.M. "Apă-Canal" Teleneşti**	3,1	71,6	6,3
25	**Î.M. Regia "Apă-Şoldăneşti"**			
26	**Î.M. "Apă-Canal" Drochia**	3,5	192,6	15,1
27	**Î.M. "Servicii-Comunale" Floreşti**	5,3	220,8	11,4
28	**Î.M. "DAC" Soroca**	10,3	463,0	12,3
29	**Î.I.S "Acva-Nord"Soroca**			
30	**Î.M. "Apă-Canal" Căuşeni**	5,7	137,3	6,6
31	**Î.M. "Apă-Canal" Ştefan Vodă**	1,5	86,1	15,7
32	**Î.M. "Apă-Canal" Ungheni**	15,0	906,6	16,6
33	**Î.M. "GAAC" Nîsporeni**	1,2	80,3	18,3
34	**Î.M. "GCL" Călăraşi**	7,2	164,8	6,3
35	**Î.M. "Cy-Канал" Comrat**	5,7	485,4	23,3
36	**S.A. "Apă-Termo" Ceadîr-Lunga**	7,0	135,3	5,3
37	**Î.M. "Apă-Canal" Vulcăneşti**	3,8	40,8	2,9
38	**Î.M. "SCL" Rezina**		178,8	
39	**Î.M. "GCL" Ocniţa**	0,3	51,0	46,6
40	**Î.M. "Apă-Canal" Cimişlia**			
	Total:	**649,8**	**65366,3**	**27,6**
	fărî S.A. "Apă-Canal Chişinău"	**203,5**	**15061,8**	**20,3**

AMAC

Tabelul Nr.14 (1-1)

Volumele de ape uzate evacuate în sistemul de canalizare în anul 2011-2012
Объемы поступающих сточных вод в 2011-2012.

	Denumirea întreprinderilor Наименование	Ape uzate deversate- total Отведено сточных вод, всего				Ape uzate recepţionate de la abonaţi Сточные воды принятые от абонентов			
		(mii m3) (тыс м^3)			%	(mii m3) (тыс м^3)			%
		2011	2012	+/-		2011	2012	+/-	
	1	2	3	4	5	6	7	8	9
1	S.A. "Apă-Canal Chişinău"	52665,9	50304,5	-2361,4	-4,5	41376,3	40516,7	-859,6	-2,1
2	Î.M. "RCL" Cricova	176,1	168,4	-7,7	-4,4	176,1	168,4	-7,7	-4,4
3	Î.M. "RCL" Ciorescu	85,7	91,5	5,8	6,8	85,7	91,5	5,8	6,8
4	Î.M. "Apă-Canal" Anenii Noi	115,8	117,0	1,2	1,0	115,8	117,0	1,2	1,0
5	Î.M. "Comunservice" Criuleni	66,8	73,0	6,2	9,3	66,8	73,0	6,2	9,3
6	Î.M. "Apă-Canal" Străşeni	139,4	148,1	8,7	6,2	139,4	148,1	8,7	6,2
7	Î.M. "DC" Cojuşna	15,3	13,7	-1,6	-10,5	15,3	13,7	-1,6	-10,5
8	Î.M.C. "Floreni-Service"	48,1	45,7	-2,4	-5,0	48,1	45,7	-2,4	-5,0
9	Î.M. Regia "Apă-Canal Bălţi"	7096,8	8067,5	970,7	13,7	3247,2	3277,6	30,4	0,9
10	ÎM DPGLC Făleşti	140,3	154,6	14,3	10,2	129,3	137,9	8,6	6,7
11	Î.M. "SC Glodeni"	80,0	78,4	-1,6	-2,0	80,0	78,4	-1,6	-2,0
12	Î.M. "Apă-Canal" Rîscani	92,8	95,0	2,2	2,4	92,8	93,9	1,1	1,2
13	Î.M. "Apă-Canal" Sîngerei	97,2	99,2	2,0	2,1	97,2	99,2	2,0	2,1
14	Î.M. "Apă-Canal" Cahul	737,1	737,3	0,2	0,0	737,1	737,3	0,2	0,0
15	Î.M. "Apă-Canal" Cantemir	76,4	84,6	8,2	10,7	61,0	60,6	-0,4	-0,7
16	Î.M. "Apă-Canal" Taraclia	78,2	85,2	7,0	9,0	78,2	85,2	7,0	9,0
17	Î.M. "Apă-Canal" Edineţ	273,6	332,1	58,5	21,4	273,6	332,1	58,5	21,4
18	Î.M. "GCL" Briceni	81,5	79,1	-2,4	-2,9	81,5	79,1	-2,4	-2,9
19	Î.M. "Apă-Canal" Dondușeni	81,6	77,8	-3,8	-4,7	81,5	77,8	-3,7	-4,5
20	Î.M. "Apă-Canal" Basarabeasca	204,2	245,2	41,0	20,1	121,2	126,5	5,3	4,4
21	Î.M. "Apă-Canal Service Leova"	76,5	75,3	-1,2	-1,6	76,5	75,3	-1,2	-1,6
22	Î.M. "Amen-Ver" Hîncești	184,1	179,8	-4,3	-2,3	184,1	179,8	-4,3	-2,3
23	Î.M. Regia "Apă-Canal" Orhei	805,6	798,9	-6,7	-0,8	620,4	613,8	-6,6	-1,1
24	Î.M. "Apă-Canal" Telenești	84,5	71,6	-12,9	-15,3	44,4	46,9	2,5	5,6
25	Î.M. Regia "Apă-Șoldănești"								
26	Î.M. "Apă-Canal" Drochia	186,2	192,6	6,4	3,4	186,2	192,6	6,4	3,4
27	Î.M. "Servicii-Comunale" Florești	246,4	220,8	-25,6	-10,4	246,4	220,8	-25,6	-10,4
28	Î.M. "DAC" Soroca	473,2	463,0	-10,2	-2,2	473,2	463,0	-10,2	-2,2
29	Î.I.S "Acva-Nord"Soroca								
30	Î.M. "Apă-Canal" Căușeni	134,0	137,3	3,3	2,5	134,0	137,3	3,3	2,5
31	Î.M. "Apă-Canal" Ștefan Vodă	82,7	86,1	3,4	4,1	82,7	86,1	3,4	4,1
32	Î.M. "Apă-Canal" Ungheni	892,6	906,6	14,0	1,6	892,6	906,6	14,0	1,6
33	Î.M. "GAAC" Nîsporeni	100,3	80,3	-20,0	-19,9	58,2	60,0	1,8	3,1
34	Î.M. "GCL" Călărași	136,9	164,8	27,9	20,4	136,9	141,9	5,0	3,7
35	Î.M. "Су-Канал" Comrat	359,8	485,4	125,6	34,9	159,8	161,4	1,6	1,0
36	S.A. "Apă-Termo" Ceadîr-Lunga	135,0	135,3	0,3	0,2	130,8	129,9	-0,9	-0,7
37	Î.M. "Apă-Canal" Vulcănești	41,7	40,8	-0,9	-2,2	41,7	40,8	-0,9	-2,2
38	Î.M. "SCL" Rezina	180,2	178,8	-1,4	-0,8	180,2	178,8	-1,4	-0,8
39	Î.M. "GCL" Ocnița	40,4	51,0	10,6	26,2	40,4	32,4	-8,0	-19,8
40	Î.M. "Apă-Canal" Cimișlia								
	Total:	**66512,9**	**65366,3**	**-1146,6**	**-1,7**	**50792,6**	**50027,1**	**-765,5**	**-1,5**
	fără S.A. "Apă-Canal Chişinău"	**13847,0**	**15061,8**	**1214,8**	**8,8**	**9416,3**	**9510,4**	**94,1**	**1,0**

AMAC

Tabelul Nr.15 (1-1)

Structura apelor uzate deversate în sistemul de canalizare în anul 2012
Структура сбрасываемых сточных вод предприятиями ВК 2012

	Denumirea întreprinderilor Наименование предприятий	Apele uzate deversate - total (mii m3) Отведено сточных вод, тыс. м^3	Apele uzate recepţionate de la abonaţi (mii m3) Сточные воды принятые от абонентов, тыс. м^3		Apele uzate recepţionate de la populaţie Сточные воды принятые от населения		Apele uzate tehnologice, pluviale freatice şi provenite din dezhgeţ Технологические сточные воды дождевые, подземные и талые	
			Total всего	% din totalul apelor uzate % от общего сброса сточных вод	mii m3 тыс. м3	% din totalul apelor uzate % от общего сброса сточных вод	mii m3, тыс.м3	% din totalul apelor uzate % от общего сброса сточных вод
	1	*2*	*3*	*4*	*5*	*6*	*7*	*8*
1	**S.A. "Apă-Canal Chişinău"**	50304,5	40516,7	80,5	31145,0	61,9	9787,8	19,5
2	**Î.M. "RCL" Cricova**	168,4	168,4	100,0	96,7	57,4		
3	**Î.M. "RCL" Ciorescu**	91,5	91,5	100,0	76,5	83,6		
4	**Î.M. "Apă-Canal" Anenii Noi**	117,0	117,0	100,0	79,2	67,7		
5	**Î.M. "Comunservice" Criuleni**	73,0	73,0	100,0	47,3	64,8		
6	**Î.M. "Apă-Canal" Străşeni**	148,1	148,1	100,0	116,5	78,7		
7	**Î.M. "DC" Cojuşna**	13,7	13,7	100,0	1,5	10,9		
8	**Î.M.C. "Floreni-Service"**	45,7	45,7	100,0	36,2	79,2		
9	**Î.M. Regia "Apă-Canal Bălţi"**	8067,5	3277,6	40,6	2262,0	28,0	4789,9	59,4
10	**ÎM DPGLC Făleşti**	154,6	137,9	89,2	99,6	64,4	16,7	10,8
11	**Î.M. "SC Glodeni"**	78,4	78,4	100,0	56,6	72,2		
12	**Î.M. "Apă-Canal" Rîscani**	95,0	93,9	98,8	53,2	56,0	1,1	1
13	**Î.M. "Apă-Canal" Sîngerei**	99,2	99,2	100,0	62,6	63,1		
14	**Î.M. "Apă-Canal" Cahul**	737,3	737,3	100,0	447,0	60,6		
15	**Î.M. "Apă-Canal" Cantemir**	84,6	60,6	71,6	51,4	60,8	24,0	28,4
16	**Î.M. "Apă-Canal" Taraclia**	85,2	85,2	100,0	46,5	54,6		
17	**Î.M. "Apă-Canal" Edineţ**	332,1	332,1	100,0	125,5	37,8		
18	**Î.M. "GCL" Briceni**	79,1	79,1	100,0	47,5	60,1		
19	**Î.M. "Apă-Canal" Donduşeni**	77,8	77,8	100,0	62,6	80,5		
20	**Î.M. "Apă-Canal" Basarabeasca**	245,2	126,5	51,6	114,1	46,5	118,7	48,4
21	**Î.M. "Apă-Canal Service Leova"**	75,3	75,3	100,0	42,4	56,3		
22	**Î.M. "Amen-Ver" Hînceşti**	179,8	179,8	100,0	106,2	59,1		
23	**Î.M. Regia "Apă-Canal" Orhei**	798,9	613,8	76,8	301,1	37,7	185,1	23,2
24	**Î.M. "Apă-Canal" Teleneşti**	71,6	46,9	65,5	26,5	37,0	24,7	34,5
25	**Î.M. Regia "Apă-Şoldăneşti"**							
26	**Î.M. "Apă-Canal" Drochia**	192,6	192,6	100,0	142,2	73,8		
27	**Î.M. "Servicii-Comunale" Floreşti**	220,8	220,8	100,0	111,4	50,5		
28	**Î.M. "DAC" Soroca**	463,0	463,0	100,0	334,0	72,1		
29	**Î.I.S "Acva-Nord"Soroca**							
30	**Î.M. "Apă-Canal" Căuşeni**	137,3	137,3	100,0	87,2	63,5		
31	**Î.M. "Apă-Canal" Ştefan Vodă**	86,1	86,1	100,0	63,5	73,8		
32	**Î.M. "Apă-Canal" Ungheni**	906,6	906,6	100,0	612,6	67,6		
33	**Î.M. "GAAC" Nîsporeni**	80,3	60,0	74,7	36,2	45,1	20,3	25,3
34	**Î.M. "GCL" Călăraşi**	164,8	141,9	86,1	89,8	54,5	22,9	14
35	**Î.M. "Cy-Канал" Comrat**	485,4	161,4	33,3	98,6	20,3	324,0	66,7
36	**S.A. "Apă-Termo" Ceadîr-Lunga**	135,3	129,9	96,0	76,9	56,8	5,4	4,0
37	**Î.M. "Apă-Canal" Vulcăneşti**	40,8	40,8	100,0	29,1	71,3		
38	**Î.M. "SCL" Rezina**	178,8	178,8	100,0	135,5	75,8		
39	**Î.M. "GCL" Ocniţa**	51,0	32,4	63,5	26,8	52,5	18,6	36
40	**Î.M. "Apă-Canal" Cimişlia**							
	Total:	**65366,3**	**50027,1**	**76,5**	**37347,5**	**57,1**	**15339,2**	**23,5**
	fără S.A. "Apă-Canal Chişinău"	**15061,8**	**9510,4**	**63,1**	**6202,5**	**41,2**	**5551,4**	**36,9**

AMAC

Tabelul Nr.16 (1-1)

Evacuarea apelor uzate în comparaţie cu volumul de captare al apei în anul 2012
Сброс сточных вод в сравнение с забором воды из водоисточников за 2012г.

	Denumirea întreprinderilor Наименование предприятий	Apa captată, total mii m3 Забрано воды всего тыс. м3	Apele uzate evacuate total (mii m^3) Отведено сточных вод, всего (тыс. м3)	Apele uzate în comparaţie cu apa captată, % Отведено сточных вод в % к забору воды из источников	Apele uzate evacuate, Отведено сточных вод				
					Convenţional purificate Нормативно очищенных		Fără purificare Без очистки	Purificate insuficient Недостаточно очищенные	Transmise prin alte sisteme Переданные другим системам
					(mii m^3) (тыс. м3)	%	(mii m3) (тыс. м3)	(mii m3) (тыс. м3)	(mii m3) (тыс. м3)
	1	2	3	4	5	6	7	8	9
1	S.A. "Apă-Canal Chişinău"	77232,7	50304,5	65,1	50277,5	99,9		27,0	
2	Î.M. "RCL" Cricova	424,0	168,4	39,7				168,4	
3	Î.M. "RCL" Ciorescu	295,0	91,5	31,0				91,5	
4	Î.M. "Apă-Canal" Anenii Noi	597,8	117,0	19,6				117,0	
5	Î.M. "Comunservice" Criuleni	300,6	73,0	24,3					73,0
6	Î.M. "Apă-Canal" Străşeni	421,3	148,1	35,2			148,1		
7	Î.M. "DC" Cojuşna		13,7	100,0			12,3		1,4
8	Î.M.C. "Floreni-Service"	177,6	45,7	25,7					45,7
9	Î.M. Regia "Apă-Canal Bălţi"	6569,6	8067,5	122,8	7942,3	98,4		125,5	
10	ÎM DPGLC Făleşti	450,5	154,6	34,3				154,6	
11	Î.M. "SC Glodeni"	149,2	78,4	52,5					78,4
12	Î.M. "Apă-Canal" Rîscani	252,2	95,0	37,7				95,0	
13	Î.M. "Apă-Canal" Sîngerei	409,6	99,2	24,2				99,2	
14	Î.M. "Apă-Canal" Cahul	2170,6	737,3	34,0	737,3	100,0			
15	Î.M. "Apă-Canal" Cantemir	147,1	84,6	57,5				84,6	
16	Î.M. "Apă-Canal" Taraclia	209,9	85,2	40,6				85,2	
17	Î.M. "Apă-Canal" Edineţ	1747,5	332,1	19,0	198,6	59,8		133,5	
18	Î.M. "GCL" Briceni	133,0	79,1	59,5				79,1	
19	Î.M. "Apă-Canal" Donduşeni	176,0	77,8	44,2				77,8	
20	Î.M. "Apă-Canal" Basarabeasca	208,4	245,2	117,7				245,2	
21	Î.M. "Apă-Canal Service Leova"	310,6	75,3	24,2				75,3	
22	Î.M. "Amen-Ver" Hînceşti	287,5	179,8	62,5				179,8	
23	Î.M. Regia "Apă-Canal" Orhei	1370,9	798,9	58,3				798,9	
24	Î.M. "Apă-Canal" Teleneşti	175,9	71,6	40,7				71,6	
25	Î.M. Regia "Apă-Şoldăneşti"	87,0							
26	Î.M. "Apă-Canal" Drochia	669,4	192,6	28,8	192,6	100,0			
27	Î.M. "Servicii-Comunale" Floreşti	959,2	220,8	23,0	220,8	100,0			
28	Î.M. "DAC" Soroca	1328,2	463,0	34,9			463,0		
29	Î.I.S "Acva-Nord"Soroca	8004,2							
30	Î.M. "Apă-Canal" Căuşeni	378,3	137,3	36,3				137,3	
31	Î.M. "Apă-Canal" Ştefan Vodă	179,6	86,1	47,9				86,1	
32	Î.M. "Apă-Canal" Ungheni	2803,3	906,6	32,3				906,6	
33	Î.M. "GAAC" Nîsporeni	113,3	80,3	70,9	80,3	100,0			
34	Î.M. "GCL" Călăraşi	545,2	164,8	30,2				164,8	
35	Î.M. "Су-Канал" Comrat	1390,3	485,4	34,9			485,4		
36	S.A. "Apă-Termo" Ceadîr-Lunga	408,2	135,3	33,1				135,3	
37	Î.M. "Apă-Canal" Vulcăneşti	206,6	40,8	19,7	40,8	100,0			
38	Î.M. "SCL" Rezina	626,8	178,8	28,5			178,8		
39	Î.M. "GCL" Ocniţa	66,5	51,0	76,7				51,0	
40	Î.M. "Apă-Canal" Cimişlia	232,7							
	Total:	**112216,3**	**65366,3**	**58,3**	**59690,2**	**91,3**	**1287,6**	**4190,3**	**198,5**
	Fărî I.S. "Acva-Nord" Soroca	**104212,1**	**65366,3**	**62,7**	**59690,2**	**91,3**	**1287,6**	**4190,3**	**198,5**
	fărî S.A. "Apă-Canal Chişinău" şi I.S. "Acva-Nord" Soroca	**26979,4**	**15061,8**	**55,8**	**9412,7**	**62,5**	**1287,6**	**4163,3**	**198,5**

AMAC

Tabelul Nr.17 (1-1)

Indicatorii de calitate al apelor uzate epurate în anii 2011-2012
Качественные показатели очистки сточных вод за 2011-2012.

	Denumirea întreprinderilor Наименование предприятий	Apele uzate evacuate - total (mii m3) Отведено сточных вод всего, тыс. м^3				Convenţional purificate (mii m3) Нормативно очищенных сточных вод, тыс. м^3			
		2011	2012	+/-	%	2011	2012	+/-	%
	1	2	3	4	5	6	7	8	9
1	S.A. "Apă-Canal Chişinău"	52665,9	50304,5	-2361,4	-4,5	52665,9	50277,5	-2388,4	-4,5
2	Î.M. "RCL" Cricova	176,1	168,4	-7,7	-4,4	176,1		-176,1	-100,0
3	Î.M. "RCL" Cioresc u	85,7	91,5	5,8	6,8	85,7		-85,7	-100,0
4	Î.M. "Apă-Canal" Anenii Noi	115,8	117,0	1,2	1,0	115,8		-115,8	-100,0
5	Î.M. "Comunservice" Criuleni	66,8	73,0	6,2	9,3				
6	Î.M. "Apă-Canal" Străşeni	139,4	148,1	8,7	6,2				
7	Î.M. "DC" Cojuşna	15,3	13,7	-1,6	-10,5				
8	Î.M.C. "Floreni-Service"	48,1	45,7	-2,4	-5,0				
9	Î.M. Regia "Apă-Canal Bălţi"	7096,8	8067,5	970,7	13,7	7096,8	7942,3	845,5	11,9
10	ÎM DPGLC Făleşti	140,3	154,6	14,3	10,2	140,3		-140,3	-100,0
11	Î.M. "SC Glodeni"	80,0	78,4	-1,6	-2,0				
12	Î.M. "Apă-Canal" Rîscani	92,8	95,0	2,2	2,4	92,8		-92,8	-100,0
13	Î.M. "Apă-Canal" Sîngerei	97,2	99,2	2,0	2,1	97,2		-97,2	-100,0
14	Î.M. "Apă-Canal" Cahul	737,1	737,3	0,2	0,0	737,1	737,3	0,2	0,0
15	Î.M. "Apă-Canal" Cantemir	76,4	84,6	8,2	10,7	76,4		-76,4	-100,0
16	Î.M. "Apă-Canal" Taraclia	78,2	85,2	7,0	9,0	78,2		-78,2	-100,0
17	Î.M. "Apă-Canal" Edineţ	273,6	332,1	58,5	21,4	273,6	198,6	-75,0	-27,4
18	Î.M. "GCL" Briceni	81,5	79,1	-2,4	-2,9	81,5		-81,5	-100,0
19	Î.M. "Apă-Canal" Dondușeni	81,6	77,8	-3,8	-4,7	81,6		-81,6	-100,0
20	Î.M. "Apă-Canal" Basarabeasca	204,2	245,2	41,0	20,1	204,1		-204,1	-100,0
21	Î.M. "Apă-Canal Service Leova"	76,5	75,3	-1,2	-1,6	76,5		-76,5	-100,0
22	Î.M. "Amen-Ver" Hîncești	184,1	179,8	-4,3	-2,3	184,1		-184,1	-100,0
23	Î.M. Regia "Apă-Canal" Orhei	805,6	798,9	-6,7	-0,8	805,6		-805,6	-100,0
24	Î.M. "Apă-Canal" Telenești	84,5	71,6	-12,9	-15,3	84,5		-84,5	-100,0
25	Î.M. Regia "Apă-Şoldănești"								
26	Î.M. "Apă-Canal" Drochia	186,2	192,6	6,4	3,4	186,2	192,6	6,4	3,4
27	Î.M. "Servicii-Comunale" Florești	246,4	220,8	-25,6	-10,4	246,4	220,8	-25,6	-10,4
28	Î.M. "DAC" Soroca	473,2	463,0	-10,2	-2,2				
29	Î.I.S "Acva-Nord"Soroca	473,2		-473,2	-100,0				
30	Î.M. "Apă-Canal" Căușeni	134,0	137,3	3,3	2,5	134,0		-134,0	-100,0
31	Î.M. "Apă-Canal" Ştefan Vodă	82,7	86,1	3,4	4,1	82,7		-82,7	-100,0
32	Î.M. "Apă-Canal" Ungheni	892,6	906,6	14,0	1,6	892,6		-892,6	-100,0
33	Î.M. "GAAC" Nîsporeni	100,3	80,3	-20,0	-19,9	100,3	80,3	-20,0	-19,9
34	Î.M. "GCL" Călărași	136,9	164,8	27,9	20,4	136,9		-136,9	-100,0
35	Î.M. "Cy-Канал" Comrat	359,8	485,4	125,6	34,9	359,8		-359,8	-100,0
36	S.A. "Apă-Termo" Cеadîr-Lunga	135,0	135,3	0,3	0,2	135,0		-135,0	-100,0
37	Î.M. "Apă-Canal" Vulcănești	41,7	40,8	-0,9	-2,2	41,7	40,8	-0,9	-2,2
38	Î.M. "SCL" Rezina	180,2	178,8	-1,4	-0,8				
39	Î.M. "GCL" Ocnița	40,4	51,0	10,6	26,2	40,6		-40,6	-100,0
40	Î.M. "Apă-Canal" Cimișlia								
	Total:	**66986,1**	**65366,3**	**-1619,8**	**-2,4**	**65510,0**	**59690,2**	**-5819,8**	**-8,9**
	fărî S.A. "Apă-Canal Chişinău"	**14320,2**	**15061,8**	**741,6**	**5,2**	**12844,1**	**9412,7**	**-3431,4**	**-26,7**

AMAC

Tabelul Nr.18 (1-1)

Consumul specific al energiei electrice la transportarea şi epurarea apelor uzate.
Удельные расходы электроэнергии на перекачку и очистку сточных вод.

	Denumirea întreprinderilor Наименование предприятий	Consumul specific de energie electrică pentru transportarea şi epurarea 1 m3 de apă uzată evacuată Удельный расход электроэнергии на 1м^3 отведенных и очищенных сточных вод				
		2008	2009	2010	2011	2012
	1	2	3	4	5	6
1	S.A. "Apă-Canal Chişinău"	0,33	0,32	0,37	0,41	0,44
2	Î.M. "RCL" Cricova	0,06	0,04	0,03	0,05	0,05
3	Î.M. "RCL" Ciorescu					
4	Î.M. "Apă-Canal" Anenii Noi	1,81	1,58	1,40	1,42	1,07
5	Î.M. "Comunservice" Criuleni	0,45	0,44	0,51	0,44	0,39
6	Î.M. "Apă-Canal" Străşeni	0,11	0,27	0,44	0,64	0,46
7	Î.M. "DC" Cojuşna	0,18	0,11	0,00		0,07
8	Î.M.C. "Floreni-Service"	0,14	0,19	0,17	0,33	0,33
9	Î.M. Regia "Apă-Canal Bălţi"	0,53	0,48	0,47	0,49	0,40
10	ÎM DPGLC Făleşti	1,30	0,99	1,16	0,54	1,34
11	Î.M. "SC Glodeni"	0,68	0,78	0,99	0,78	0,68
12	Î.M. "Apă-Canal" Rîscani	1,73	1,60	1,14	0,51	0,52
13	Î.M. "Apă-Canal" Sîngerei	0,43	0,39	0,46	0,53	0,61
14	Î.M. "Apă-Canal" Cahul	0,52	0,56	0,54	0,51	0,50
15	Î.M. "Apă-Canal" Cantemir					
16	Î.M. "Apă-Canal" Taraclia	0,71	0,84	0,61	0,61	1,10
17	Î.M. "Apă-Canal" Edineţ	0,91	1,19	0,82	0,95	0,53
18	Î.M. "GCL" Briceni	1,71	1,76	2,07	1,55	1,45
19	Î.M. "Apă-Canal" Donduşeni	0,26	0,25	0,25	0,24	0,16
20	Î.M. "Apă-Canal" Basarabeasca	0,39	0,46	0,55	1,07	1,27
21	Î.M. "Apă-Canal Service Leova"	1,34	1,40	1,45	1,15	1,17
22	Î.M. "Amen-Ver" Hînceşti	0,73	0,82	0,69	0,71	0,85
23	Î.M. Regia "Apă-Canal" Orhei	0,49	0,81	0,88	0,61	0,69
24	Î.M. "Apă-Canal" Teleneşti	0,58	0,42	0,43	0,75	0,44
25	Î.M. Regia "Apă-Şoldăneşti"					
26	Î.M. "Apă-Canal" Drochia	0,47	0,51	0,51	0,42	0,43
27	Î.M. "Servicii-Comunale" Floreşti	1,37	1,23	1,28	1,11	1,52
28	Î.M. "DAC" Soroca	0,02	0,02	0,04	0,04	0,05
29	Î.I.S "Acva-Nord"Soroca					
30	Î.M. "Apă-Canal" Căuşeni	0,54	0,77	0,80	0,78	0,75
31	Î.M. "Apă-Canal" Ştefan Vodă	0,66	0,62	0,68	1,00	0,45
32	Î.M. "Apă-Canal" Ungheni	0,52	0,48	0,49	0,46	0,39
33	Î.M. "GAAC" Nîsporeni	0,40	0,47	0,52	0,51	0,35
34	Î.M. "GCL" Călăraşi	0,57	0,77	0,81	0,54	0,41
35	Î.M. "Су-Канал" Comrat	0,39	0,42	0,31	0,42	0,35
36	S.A. "Apă-Termo" Ceadîr-Lunga	0,94	0,43	0,64	0,43	0,67
37	Î.M. "Apă-Canal" Vulcăneşti	0,33	0,84	0,35	0,35	0,38
38	Î.M. "SCL" Rezina					
39	Î.M. "GCL" Ocniţa	0,40	0,13			0,76
40	Î.M. "Apă-Canal" Cimişlia	0,34	0,44			
	Total:	**0,38**	**0,37**	**0,41**	**0,43**	**0,45**
	fărî S.A. "Apă-Canal Chişinău"	**0,55**	**0,54**	**0,53**	**0,51**	**0,47**

AMAC

Анализ доходов от продаж и финансовых результатов

Tabelul Nr.1

DINAMICA VENITURILOR DIN VÎNZĂRI ŞI A REZULTATELOR FINANCIARE PÎNĂ LA IMPOZITARE (2011-2012)

ДИНАМИКА ЧИСТЫХ ПРОДАЖ И ФИНАНСОВЫХ РЕЗУЛЬТАТОВ ДО НАЛОГООБЛОЖЕНИЯ (2011-2012)

(mii lei)

Nr. crt.		Venituri din vînzări / *Чистые продажи*				Rezultatele financiare înainte de impozitare / *Финансовые результаты до налогообложения*		
		2011	2012	Rata de: / *Темп:* creştere (+) reducere (-) / *роста (+) снижения (-)*		2011	2012	ritmul sporului / *темп прироста*
				mii lei	%			
1	*2*	*3*	*4*	*5*	*6*	*7*	*8*	*9*
1	S.A."Apă-Canal Chişinău"	575969,3	576598,9	629,6	0,1	72463,0	50872,9	-21590,1
2	Î.M. "RCL" Cricova	4627,1	5770,3	1143,2	24,7	-313,5	-140,8	172,7
3	Î.M. "RCL" Ciorescu	2191,5	2599,6	408,1	18,6	11,1	114,8	103,7
4	Î.M."Apă-Canal" Anenii Noi	5611,3	5946,9	335,6	6,0	-1450,1	-1588,8	-138,7
5	Î.M. "Comunservice" Criuleni	3620,9	4328,7	707,8	19,5	-137,4	-83,8	53,6
6	Î.M."Apă-Canal" Străşeni	3974,1	4650,8	676,7	17,0	244,4	-910,4	-1154,8
7	Î.M."DC" Cojuşna	421,4	371,2	-50,2	-11,9	-4,0	-103,6	-99,6
8	Î.M.C."Floreni-service"	1236,5	1582,4	345,9	28,0	-301,5	601,8	903,3
9	Î.M.Regia "Apă-Canal Bălţi"	72199,6	81853,8	9654,2	13,4	-5242,1	-3412,3	1829,8
10	Î.M. DPGLC Făleşti	7331,1	7796,1	465,0	6,3	-608,3	-2786,4	-2178,1
11	Î.M. "Servicii Comunale Glodeni"	4136,8	5126,9	990,1	23,9	-142,7	-20,2	122,5
12	Î.M. "Apă-Canal" Rîşcani	3382,0	3886,3	504,3	14,9	75,8	-211,9	-287,7
13	Î.M."Apă-Canal" Sîngerei	2866,5	3313,2	446,7	15,6	201,8	563,8	362,0
14	Î.M. "Apă-Canal" Cahul	14546,5	15461,9	915,4	6,3	-87,6	-2627,7	-2540,1
15	Î.M. "Apa-Canal" Cantemir	1473,3	1649,8	176,5	12,0	-119,9	-72,6	47,3
16	Î.M."Apă-Canal" Taraclia	3302,5	3552,9	250,4	7,6	-690,1	-1233,0	-542,9
17	Î.M. "Apă-Canal" Edineţ		13861,5	13861,5	100,0		-2074,9	-2074,9
18	Î.M. "GCL" Briceni	3133,7	3587,4	453,7	14,5	-340,8	5163,1	5503,9
19	Î.M. "Apă-Canal" Donduşeni	2135,4	2477,6	342,2	16,0	-659,2	-298,1	361,1
20	Î.M. "Apă-Canal" Basarabeasca	2296,2	2269,1	-27,1	-1,2	153,0	3417,9	3264,9
21	Î.M. "Apă-Canal Service" Leova	3409,8	4192,9	783,1	23,0	-460,6	-230,6	230,0
22	Î.M. "Amen-Ver" Hîceşti	10252,9	10000,4	-252,5	-2,5	-120,0	369,6	489,6
23	Î.M. "Regia Apă-Canal" Orhei	16537,8	17892,2	1354,4	8,2	-3902,0	2959,8	6861,8
24	Î.M. "SCL" Rezina	8056,0	8509,1	453,1	5,6	-440,7	-371,4	69,3
25	Î.M. "Apă-Canal" Teleneşti	1727,0	1833,4	106,4	6,2	-64,0	-260,5	-196,5
26	Î.M. Regia "Apă-Soldăneşti"	880,2	1002,3	122,1	13,9	2,2	74,4	72,2
27	Î.M. "Apă-Canal" Drochia	5237,7	5438,0	200,3	3,8	-512,2	-11015,3	-10503,1
28	S.A."Servicii Comunale" Floreşti	14770,3	15650,9	880,6	6,0	257,6	-1183,5	-1441,1
29	Î.M. "DAC" Soroca	12567,4	13306,6	739,2	5,9	-745,8	-2831,2	-2085,4
30	Î.I.S. "Acva Nord"	25118,8	28919,0	3800,2	15,1	-6859,5	-1025,5	5834,0
31	Î.M. "Apă-Canal" Căuşeni	4869,1	5271,7	402,6	8,3	16,9	-242,2	-259,1
32	Î.M."Apă-Canal" Ştefan Vodă	4384,1	4683,9	299,8	6,8	269,7	-1654,6	-1924,3
33	Î.M. "Apă-Canal" Ungheni	12960,3	16418,0	3457,7	26,7	-3399,5	-1338,5	2061,0
34	Î.M. "GAAC" Nisporeni	2290,7	2962,1	671,4	29,3	-523,9	-875,3	-351,4
35	Î.M. "GCL" Călăraşi	6356,9	7736,2	1379,3	21,7	-1084,7	-159,4	925,3
36	Î.M. "Су-Канал" Comrat	7363,1	8501,7	1138,6	15,5	-1668,7	-4522,3	-2853,6
37	S.A. "Apă-Termo" Ceadîr-Lunga	7982,2	8291,9	309,7	3,9	-371,6	95,9	467,5
38	Î.M. "Apă-Canal" Vulcăneşti	2159,6	2667,7	508,1	23,5	-107,5	173,3	280,8
39	Î.M. "GLC" Ocniţa	1125,6	1316,7	191,1	17,0	-105,0	56,5	161,5
40	Î.M. "Apă-Canal" Cimişlia	1489,4	3647,5	2158,1	144,9	156,3	-405,2	-561,5
41	**Total:**	**863994,6**	**914927,5**	**50932,9**	**5,9**	**43388,9**	**22783,8**	**-20605,1**
42	**Fara Chisinau**	**288025,3**	**338328,6**	**50303,3**	**17,5**	**-29074,1**	**-28089,1**	**985,0**

AMAC

Tabelul Nr.2

DINAMICA VENITURILOR DIN VÎNZĂRI (2000-2012)
ДИНАМИКА ЧИСТЫХ ПРОДАЖ (2000-2012)

mii lei

Nr.		2000	2001	2002	2003	2004	2005	2006	2007	2008	2009	2010	2011	2012
1	*2*	*3*	*4*	*5*	*6*	*7*	*8*	*9*	*10*	*11*	*12*	*13*	*14*	*15*
1	S.A."Apă-Canal Chişinău"	255729,0	292387,0	283600,0	274812,0	274743,2	281599,4	280281,8	359261,3	440947,4	447334,3	577178,4	575969,3	576598,9
2	Î.M. "RCL" Cricova	1553,0	1178,0	1124,0	1652,0	1604,9	1616,6	1924,6	2131,9	2256,4	3306,9	3591,8	4627,1	5770,3
3	Î.M. "RCL" Ciorescu			510,0	781,0	841,2	879,2	1044,2	1374,1	1648,0	1785,2	1941,2	2191,5	2599,6
4	Î.M."Apă-Canal" Anenii Noi	1889,0	1432,0	1484,0	1604,0	2122,5	2221,8	2867,6	3059,2	4149,1	5690,5	5676,6	5611,3	5946,9
5	Î.M. "Comunservice" Criuleni	1617,0	1578,0	1134,0	1232,0	1650,4	1856,9	2151,7	3165,2	3625,4	3334,6	3339,5	3620,9	4328,7
6	Î.M."Apă-Canal" Străşeni	809,0	833,0	1092,0	695,0	618,8	712,2	777,8	970,0	1641,0	2245,9	2647,7	3974,1	4650,8
7	Î.M."DC" Cojuşna	188,0	178,0	125,0	355,0	336,4	332,1	205,4	147,7	190,8	214,4	160,4	421,4	371,2
8	Î.M.C."Floreni-service"	238,0	273,0	285,0	267,0	387,1	557,2	679,0	653,3	889,9	953,8	1050,5	1236,5	1582,4
9	Î.M.Regia "Apă-Canal Bălţi"	28132,0	29157,0	32713,0	34067,0	33663,0	30878,0	31796,9	38057,3	55949,1	55834,0	65328,5	72199,6	81853,8
10	Î.M. DPGLC Făleşti	613,0	559,0	631,0	799,0	1844,3	2401,6	3056,3	4659,7	5335,8	5373,4	6827,1	7331,1	7796,1
11	Î.M. "Servicii Comunale Glodeni"	1384,0	1061,0	717,0	930,0	1109,0	1108,9	1332,1	1894,7	2929,5	2993,7	3595,1	4136,8	5126,9
12	Î.M. "Apă-Canal" Rîşcani	922,0	1030,0	1085,0	1078,0	964,9	1570,5	1623,9	2023,0	2310,6	2594,3	2945,6	3382,0	3886,3
13	Î.M."Apă-Canal" Sîngerei	802,0	627,0	792,0	596,0	875,2	927,4	1247,5	1729,2	2212,3	2461,5	2839,7	2866,5	3313,2
14	Î.M. "Apă-Canal" Cahul	3991,0	3609,0	4958,0	5713,0	6926,1	6857,0	9342,3	9917,6	12636,3	15300,0	13710,3	14546,5	15461,9
15	Î.M. "Apa-Canal" Cantemir	678,0	450,0	318,0	364,0	344,4	367,5	437,6	600,1	806,2	1182,5	1467,5	1473,3	1649,8
16	Î.M."Apă-Canal" Taraclia	1290,0	1142,0	1470,0	1333,0	1473,9	1527,2	2268,9	2746,5	3191,2	2650,7	3108,6	3302,5	3552,9
17	Î.M. "Apă-Canal" Edineţ	6868,0	6359,0	6663,0	6398,0	8170,3	6979,8	9041,6	10805,6	12388,2	12368,5	13933,6		13861,5
18	Î.M. "GCL" Briceni	959,0	898,0	767,0	674,0	953,2	1171,8	1456,6	1870,2	2627,2	2670,0	5071,6	3133,7	3587,4
19	Î.M. "Apă-Canal" Donduşeni	708,0	654,0	722,0	686,0	1159,2	1147,3	950,9	1286,8	1719,1	1903,4	2128,7	2135,4	2477,6
20	Î.M. "Apă-Canal" Basarabeasca	2214,0	1432,0	2004,0	2336,0	1142,3	2036,1	2323,5	2525,7	2772,0	2524,4	2306,6	2296,2	2269,1
21	Î.M. "Apă-Canal Service" Leova	1347,0	1090,0	1159,0	1443,0	1628,2	1859,3	2146,7	3114,9	3079,0	3260,8	3665,8	3409,8	4192,9
22	Î.M. "Amen-Ver" Hîceşti	1430,0	1731,0	1613,0	2028,0	2462,2	3154,9	3971,8	5009,6	9693,2	8746,1	10705,0	10252,9	10000,4
23	Î.M. "Regia Apă-Canal" Orhei	5218,0	5748,0	5116,0	5922,0	6224,9	6633,4	8781,0	10537,9	13547,4	13247,5	13706,5	16537,8	17892,2
24	Î.M. "SCL" Rezina	1872,0	2149,0	1896,0	2609,0	3381,8	3296,7	3347,3	4633,8	3783,1	6529,8	8011,5	8056,0	8509,1
25	Î.M. "Apă-Canal" Teleneşti	335,0	498,0	473,0	512,0	560,3	445,4	804,9	1005,5	1159,7	1433,1	1613,4	1727,0	1833,4
26	Î.M. Regia "Apă-Soldăneşti"	476,0	588,0	407,0	538,0	604,7	482,9	268,1	985,2		572,8	791,9	880,2	1002,3
27	Î.M. "Apă-Canal" Drochia	1251,0	1571,0	1478,0	1593,0	1476,7	1819,3	2878,2	3125,5	4163,2	4781,5	4795,1	5237,7	5438,0
28	S.A."Servicii Comunale" Floreşti	2099,0	2059,0	2392,0	3977,0	4264,7	4757,2	8255,4	11893,4	13612,1	13368,7	13097,8	14770,3	15650,9
29	Î.M. "DAC" Soroca	3333,0	4303,0	3810,0	3308,0	3418,0	4196,3	4435,1	6381,6	10929,2	9880,0	11503,4	12567,4	13306,6
30	Î.I.S. "Acva Nord"								17650,4	28827,0	28826,4	2517,6	25118,8	28919,0
31	Î.M. "Apă-Canal" Căuşeni	2031,0	3863,0	2384,0	2004,0	1640,2	1927,7	2252,6	2906,8	3874,5	3972,6	4711,3	4869,1	5271,7
32	Î.M."Apă-Canal" Ştefan Vodă	1396,0	1051,0	1085,0	1083,0	872,0	1280,3	1553,9	2883,1	2308,5	3175,0	4191,7	4384,1	4683,9
33	Î.M. "Apă-Canal" Ungheni	4458,0	4496,0	4740,0	6245,0	5677,7	6411,3	9662,1	10348,1	12820,5	11780,9	12864,7	12960,3	16418,0
34	Î.M. "GAAC" Nisporeni	873,0	783,0	925,0	978,0	1294,8	1278,3	1510,1	1602,7	1944,9	2173,9	2310,3	2290,7	2962,1
35	Î.M. "GCL" Călăraşi	1860,0	3113,0	3699,0	2784,0	3200,6	4217,3	3757,3	3632,8	5321,9	4736,7	5390,3	6356,9	7736,2
36	Î.M. "Су-Канал" Comrat	4427,0	3166,0	2840,0	2547,0	2496,3	3990,0	4162,5	4808,6	6133,7	6898,3	7123,8	7363,1	8501,7
37	S.A. "Apă-Termo" Ceadîr-Lunga	2034,0	1665,0	2092,0	2468,0	2022,3	2587,7	5539,5	5471,4	6158,8	6241,1	6033,7	7982,2	8291,9
38	Î.M. "Apă-Canal" Vulcăneşti	717,0	547,0	470,0	610,0	737,5	755,3	975,7	1228,5	1547,0	1724,4	1855,5	2159,6	2667,7
39	Î.M. "GLC" Ocniţa								565,6	846,6	843,3	917,4	1125,6	1316,7
40	Î.M. "Apă-Canal" Cimişlia											464,2	1489,4	3647,5
41	**Total:**	**345741,0**	**383258,0**	**378773,0**	**377021,0**	**382893,2**	**395841,8**	**419112,4**	**546664,5**	**689975,8**	**704914,9**	**835119,9**	**863994,6**	**914927,5**
42	**Fara Chisinau**	**90012,0**	**90871,0**	**95173,0**	**102209,0**	**108150,0**	**114242,4**	**138830,6**	**187403,2**	**249028,4**	**257580,6**	**257941,5**	**288025,3**	**338328,6**

Tabelul Nr.3

Structura veniturilor din vînzări pentru anul 2012

Структура чистых продаж за 2012г.

(mii lei)

Nr. crt.		Venituri din vînzări *Доходы от продаж*	Inclusiv din: *В том числе от:*							
			vînzarea de produse finite *реализации готовой продукции*	vînzarea mărfurilor *реализации товаров*	prestarea servicilor, total *оказанных услуг, всего*	inclusiv: *в том числе:* aprovizionarea cu apă *водоснабжение*	canalizare *канализация*	alte *прочие*	contracte de construcţie *по строительным подрядам*	alte activităţi *другая деятельность*
1	*2*	*3*	*4*	*5*	*6*	*7*	*8*	*9*	*10*	*11*
1	S.A."Apă-Canal Chişinău"	576598,9			553850,5	396352,4	131337,6	26160,5	22748,4	
2	Î.M. "RCL" Cricova	5770,3			5770,3	2540,3	1928,9	1301,1		
3	Î.M. "RCL" Ciorescu	2599,6			2599,6	1434,6	437,5	727,5		
4	Î.M."Apă-Canal" Anenii Noi	5946,9			5946,9	3454,7	2087,4	404,8		
5	Î.M. "Comunservice" Criuleni	4328,7			4328,7	1598,7	1089,0	1647,1		
6	Î.M."Apă-Canal" Străşeni	4650,8			4650,8	2567,2	2004,4	79,3		
7	Î.M."DC" Cojuşna	371,2			371,2		371,2			
8	Î.M.C."Floreni-service"	1582,4			1582,4	809,5	430,4	342,4		
9	Î.M.Regia "Apă-Canal Bălţi"	81853,8			81853,8	55398,3	26455,5			
10	Î.M. DPGLC Făleşti	7796,1		49,9	7746,2	2873,5	2873,5	1999,2		
11	Î.M. "Servicii Comunale Glodeni"	5126,9			5126,9	2013,6	1922,3	891,6		
12	Î.M. "Apă-Canal" Rîşcani	3886,3			3886,3	1930,4	1512,7			
13	Î.M."Apă-Canal" Sîngerei	3313,2		5,2	3293,6	2337,0	901,8		14,4	
14	Î.M. "Apă-Canal" Cahul	15461,9		766,4	14695,5	10671,2	3386,7	637,6		
15	Î.M. "Apa-Canal" Cantemir	1649,8			1649,8	1250,2	399,6			
16	Î.M."Apă-Canal" Taraclia	3552,9			3552,9	2086,7	1466,2			
17	Î.M. "Apă-Canal" Edineţ	13861,5			13834,8	8423,7	5367,1	44,2	26,7	
18	Î.M. "GCL" Briceni	3587,4			3587,4	1129,2	1357,0	1101,0		
19	Î.M. "Apă-Canal" Donduşeni	2477,6			2393,1	1085,9	718,0	589,2	84,5	
20	Î.M. "Apă-Canal" Basarabeasca	2269,1			2269,1	996,6	1272,5			
21	Î.M. "Apă-Canal Service" Leova	4192,9			3592,7	2396,9	936,5	259,4	600,2	
22	Î.M. "Amen-Ver" Hîceşti	10000,4	3725,9		6274,5	3969,2	2449,5			
23	Î.M. "Regia Apă-Canal" Orhei	17892,2			17892,2	10303,7	7166,2			
24	Î.M. "SCL" Rezina	8509,1			7838,2	4081,8	754,5	3001,9	670,9	
25	Î.M. "Apă-Canal" Teleneşti	1833,4			1833,4	1059,4	774,1			
26	Î.M. Regia "Apă-Soldăneşti"	1002,3			1002,3	445,4		556,9		
27	Î.M. "Apă-Canal" Drochia	5438,0			5438,0	3493,8	1944,2			
28	S.A."Servicii Comunale" Floreşti	15650,9		508,0	14835,6	6655,8	3846,8	4333,0	255,8	51,5
29	Î.M. "DAC" Soroca	13306,6		58,8	13247,7	11137,5	2036,6			
30	Î.I.S. "Acva Nord"	28919,0			28919,0	28918,3				
31	Î.M. "Apă-Canal" Căuşeni	5271,7		37,7	5234,0	3272,1	1963,3			
32	Î.M."Apă-Canal" Ştefan Vodă	4683,9			4683,9	2251,1	1187,0			
33	Î.M. "Apă-Canal" Ungheni	16418,0			16418,0	10100,3	6317,7			
34	Î.M. "GAAC" Nisporeni	2962,1			2253,9	1156,8	565,3	531,8		708,2
35	Î.M. "GCL" Călăraşi	7736,2	15,1	6,2	7176,5	3722,3	1502,4	1951,8	512,3	26,1
36	Î.M. "Cy-Канал" Comrat	8501,7			8501,7	5573,8	2960,0			
37	S.A. "Apă-Termo" Ceadîr-Lunga	8291,9			8291,9	4529,7	2567,6	1002,9		
38	Î.M. "Apă-Canal" Vulcăneşti	2667,7			2667,7	1610,2	1073,4			
39	Î.M. "GLC" Ocniţa	1316,7			1316,7	746,4	562,2		8,1	
40	Î.M. "Apă-Canal" Cimişlia	3647,5			3647,5	1219,6		2427,9		
41	**Total:**	**914927,5**	**3741,0**	**1432,2**	**884055,2**	**605597,8**	**225926,6**	**49991,1**	**24921,3**	**785,8**
42	**Fara Chisinau**	**338328,6**	**3741,0**	**1432,2**	**330204,7**	**209245,4**	**94589,0**	**23830,6**	**2172,9**	**785,8**

AMAC

Tabelul Nr.4

DINAMICA REZULTATELOR FINANCIARE PÎNĂ DE LA IMPOZITARE (2000-2012)

ДИНАМИКА ФИНАНСОВЫХ РЕЗУЛЬТАТОВ ДО НАЛОГООБЛОЖЕНИЯ (2000-2012)

(mii lei)

Nr.		2000	2001	2002	2003	2004	2005	2006	2007	2008	2009	2010	2011	2012
1	*2*	*3*	*4*	*5*	*6*	*7*	*8*	*9*	*10*	*11*	*12*	*13*	*14*	*15*
1	S.A."Apă-Canal Chişinău"	11096	-13145	-4713	-43283	14398,5	-28633,5	-57787	-65877,5	-49016,7	-29077,7	68065	72463	50872,9
2	Î.M. "RCL" Cricova	-337,3	-490	84	-217	-305,2	-576,7	-32,5	206,8	255,9	-644,6	-1299,7	-313,5	-140,8
3	Î.M. "RCL" Ciorescu			-78	-146	-260,9	-97,7	-17,1	-16,4	14,2	7,4	622,5	11,1	114,8
4	Î.M."Apă-Canal" Anenii Noi	-490	-344	-533	-625	-1428,7	-843,3	-472,7	341,8	-818,5	-416,6	-1030	-1450,1	-1588,8
5	Î.M. "Comunservice" Criuleni	-144	-364	-186	53	765,2	27,9	-254,8	66,9	2183,1	-4152,5	-788,9	-137,4	-83,8
6	Î.M."Apă-Canal" Străşeni	-525	-332	-239	-344	-353,9	-32	713,5	2652,1	558,3	1577,2	-73	244,4	-910,4
7	Î.M."DC" Cojuşna	-53	-88	-80	40	-92,9	-35,1	-137,2	317,2	-230,8	-301,1	-64,4	-4	-103,6
8	Î.M.C."Floreni-service"	-129	88	-136	-196	-156,9	1,1	-7,1	-92,1	-496,9	-615,9	-597,8	-301,5	601,8
9	Î.M.Regia "Apă-Canal Bălţi"	-202	-5786	-4722	-2264	-1823,3	-4288,8	-184,7	8885,6	-2200,8	-2751	15077,3	-5242,1	-3412,3
10	Î.M. DPGLC Făleşti	-106	-240	-313	892	-899,3	-781,7	-666,8	605,3	-428,9	-81,5	-109,3	-608,3	-2786,4
11	Î.M. "Servicii Comunale Glodeni"	-964	-1041	-188	-256	-530,2	-2681,8	-1407,3	-734,7	-59860,2	-1148,4	-136,6	-142,7	-20,2
12	Î.M. "Apă-Canal" Rîşcani	-327	-14	-504	-58	-625,9	-125,3	-15,9	927,9	1236,1	-286	-195,4	75,8	-211,9
13	Î.M."Apă-Canal" Sîngerei	-80	-159	-129	-436	-160,7	-226,1	-72,8	463,8	1989,8	-37,4	200,3	201,8	563,8
14	Î.M. "Apă-Canal" Cahul	-663	-313	359	-532	-121,9	-643,6	414,2	4272,6	2339,3	-4704,8	-1121,7	-87,6	-2627,7
15	Î.M. "Apa-Canal" Cantemir	-538	-257	-366	-415	-647,1	-462,8	-440,9	1233	-170,2	132,4	55,2	-119,9	-72,6
16	Î.M."Apă-Canal" Taraclia	-219	-324	-495	-405	-276	610,3	887,9	1869,6	-848,4	74,6	-932,6	-690,1	-1233
17	Î.M. "Apă-Canal" Edineţ	-1523	-762	865	4177	-2984	-598,5	505,6	5310,5	-1264,6	-896,3	597,2		-2074,9
18	Î.M. "GCL" Briceni	0,6	-87	-133	-437	-478,4	-44,1	-233,6	-21,3	-206,9	-34,3	-173,2	-340,8	5163,1
19	Î.M. "Apă-Canal" Donduşeni	-53	-132	-191	-371	-560,3	-496,6	-241,9	1032,1	-429,7	39,4	-298,6	-659,2	-298,1
20	Î.M. "Apă-Canal" Basarabeasca	55	-253	24	4	-1238,9	-637,6	-634,5	2961,2	-381,9	465	-229,8	153	3417,9
21	Î.M. "Apă-Canal Service" Leova	-344	-11	10	-0,5	-0,8	-110,5	-127	-143,5	-288,2	-243,2	-79	-460,6	-230,6
22	Î.M. "Amen-Ver" Hîceşti	-30	409	133	-181	-249,1	-193,6	106,9	-493,6	2029,1	-69,2	-61,8	-120	369,6
23	Î.M. "Regia Apă-Canal" Orhei	-7	167	-363	-5	-530,2	-420,5	486,6	3625,9	3129,8	-6953	-3275	-3902	2959,8
24	Î.M. "SCL" Rezina	-531	-570	-2208	-119	366,2	859,3	-17,9	1028,8	-414,2	682,5	-680,5	-440,7	-371,4
25	Î.M. "Apă-Canal" Teleneşti	-351	-335	-130	-265	-432,6	-175,9	-38,2	908	672,6	1116,9	-71,5	-64	-260,5
26	Î.M. Regia "Apă-Soldăneşti"	-618	-216	-372	-159	-61,1	-239,2	-149,8	-68,8		38,2	63,5	2,2	74,4
27	Î.M. "Apă-Canal" Drochia	-551	-291	-690	-82	-643	273,7	-268,2	643,8	-218,5	-514,7	-178,2	-512,2	-11015,3
28	S.A."Servicii Comunale" Floreşti	-608	932	-313	-1231	-581,5	-546,9	-554,1	3663,9	834,5	1337,2	-2534	257,6	-1183,5
29	Î.M. "DAC" Soroca	-1738	-892	-379	-4510	-1091,4	1998,6	-2881,7	2112,4	893	-8802,2	-2592,1	-745,8	-2831,2
30	Î.I.S. "Acva Nord"								-1679	-1156,2	1919,9	-4634,8	-6859,5	-1025,5
31	Î.M. "Apă-Canal" Căuşeni	-594	-1625	-2870	-39091	-365,4	-306,2	11,1	86,2	96,1	-115,6	130,5	16,9	-242,2
32	Î.M."Apă-Canal" Ştefan Vodă	-99	-384	-323	-184	-501,3	-365,9	-945,3	1507,6	-876	-2484,1	-1153,7	269,7	-1654,6
33	Î.M. "Apă-Canal" Ungheni	-80	-12	-306	408	-958,1	-888,3	267,7	-494,9	-820,2	-886	-1370,5	-3399,5	-1338,5
34	Î.M. "GAAC" Nisporeni	-76	15	-56	52	-263,8	-859,2	-1026	2406	-486,9	-854,7	-438,8	-523,9	-875,3
35	Î.M. "GCL" Călăraşi	-454	-98	111	5905	958,6	-1275,9	-676,6	1144,2	-1228,5	-1181,1	-1203,7	-1084,7	-159,4
36	Î.M. "Су-Канал" Comrat	-1091	-2565	-1806	-2748	-3582	-3217,8	-2211,2	-761,1	-2686,9	-3152,7	-3232,2	-1668,7	-4522,3
37	S.A. "Apă-Termo" Ceadîr-Lunga	-596	-1013	-424	-361	-744,1	-212,2	-1185,7	426,2	-260,6	-476,1	-2260,7	-371,6	95,9
38	Î.M. "Apă-Canal" Vulcăneşti	-267	-380	-336	-172	-205,9	-364,8	-296,5	265,6	-75,2	-449,9	-346,4	-107,5	173,3
39	Î.M. "GLC" Ocniţa								-334	-295	-244,1	-73,3	-105	56,5
40	Î.M. "Apă-Canal" Cimişlia											-199	156,3	-405,2
41	**Total:**	**-3236,7**	**-30912,0**	**-21996,0**	**-87562,5**	**-6666,3**	**-46611,2**	**-69591,5**	**-21751,9**	**-108929,1**	**-64184,0**	**53375,3**	**43388,9**	**22783,8**
42	**Fara Chisinau**	**-14332,7**	**-17767,0**	**-17283,0**	**-44279,5**	**-21064,8**	**-17977,7**	**-11804,5**	**44125,6**	**-59912,4**	**-35106,3**	**-14689,7**	**-29074,1**	**-28089,1**

Tabelul Nr.5

Analiza rezultatelor financiare conform tipului de activitate pentru anul 2012

Анализ финансовых результатов по видам деятельности за 2012г.

(mii lei)

Nr. crt.		**Rezultatul din activitatea operațională** *Результат от операционной деятельности*	**Rezultatul din activitatea de investiții** *Результат от инвестиционной деятельности*	**Rezultatul din activitatea financiară** *Результат от финансовой деятельности*	**Rezultatul din activitatea economico-financiare** *Результат от финансово-хозяйственной деятельности*	**Rezultatul excepțional** *Чрезвычайный результат*	**Profitul (pierderea) perioadei de gestiune la impozitare** *Прибыль (убыток) до налогообложения*	**Profit net (pierdere)** *Чистая прибыль (убыток)*
1	*2*	*3*	*4*	*5*	*6*	*7*	*8*	*9*
1	S.A."Apă-Canal Chişinău"	34129,6	980,4	15760,7	50870,7	2,1	50872,9	44379,2
2	Î.M. "RCL" Cricova	-106,4	-34,4		-140,8		-140,8	-140,8
3	Î.M. "RCL" Ciorescu	79,8		35,0	114,8		114,8	114,8
4	Î.M."Apă-Canal" Anenii Noi	-1841,2	15,1	235,1	-1591,1	2,3	-1588,8	-1588,8
5	Î.M. "Comunservice" Criuleni	-80,6	-2,3		-83,8		-83,8	-83,8
6	Î.M."Apă-Canal" Străşeni	-1142,6		232,2	-910,4		-910,4	-910,4
7	Î.M."DC" Cojuşna	-103,6			-103,6		-103,6	-103,6
8	Î.M.C."Floreni-service"	113,0	488,8		601,8		601,8	601,8
9	Î.M.Regia "Apă-Canal Bălți"	-2458,6	-11,3	-942,4	-3412,3		-3412,3	-3412,3
10	Î.M. DPGLC Făleşti	-567,8	-2218,6		-2786,4		-2786,4	-2786,4
11	Î.M. "Servicii Comunale Glodeni"	-20,2			-20,2		-20,2	-20,2
12	Î.M. "Apă-Canal" Rîşcani	-464,1	260,9	-8,7	-211,9		-211,9	-211,9
13	Î.M."Apă-Canal" Sîngerei	225,1		338,6	563,8		563,8	563,8
14	Î.M. "Apă-Canal" Cahul	-2341,8		-285,9	-2627,7		-2627,7	-2627,7
15	Î.M. "Apa-Canal" Cantemir	-72,6			-72,6		-72,6	72,6
16	Î.M."Apă-Canal" Taraclia	-449,1	-783,9		-1233,0		-1233,0	-1233,0
17	Î.M. "Apă-Canal" Edineț	835,8	-3116,1	205,4	-2074,9		-2074,9	-2074,9
18	Î.M. "GCL" Briceni	-691,7	5854,8		5163,2		5163,1	4571,4
19	Î.M. "Apă-Canal" Dondușeni	-298,1			-298,1		-298,1	-298,1
20	Î.M. "Apă-Canal" Basarabeasca	-361,8		3779,6	3417,9		3417,9	3417,9
21	Î.M. "Apă-Canal Service" Leova	-235,1	0,4	4,1	-230,6		-230,6	-230,6
22	Î.M. "Amen-Ver" Hîceşti	284,0		85,5	369,6		369,6	342,3
23	Î.M. "Regia Apă-Canal" Orhei	3449,4	12,2	-501,7	2959,8		2959,8	2824,1
24	Î.M. "SCL" Rezina	-371,4			-371,4		-371,4	-359,8
25	Î.M. "Apă-Canal" Telenești	-221,3	-59,0	19,8	-260,5		-260,5	-260,5
26	Î.M. Regia "Apă-Soldănești"	-275,6		349,9	74,4		74,4	65,4
27	Î.M. "Apă-Canal" Drochia	-2437,2	-8687,4	109,2	-11015,3		-11015,3	-11015,3
28	S.A."Servicii Comunale" Florești	-1184,5	-0,9	1,9	-1183,5		-1183,5	-1183,5
29	Î.M. "DAC" Soroca	-2198,0		-663,2	-2831,2		-2831,2	-2792,7
30	Î.I.S. "Acva Nord"	-1031,4		5,9	-1025,5		-1025,5	-1025,5
31	Î.M. "Apă-Canal" Căușeni	18,1	-22,9	-237,4	-242,2		-242,2	-242,2
32	Î.M."Apă-Canal" Ştefan Vodă	-1382,4		-272,7	-1654,6		-1654,6	-1654,6
33	Î.M. "Apă-Canal" Ungheni	-1037,4	-39,0	-262,1	-1338,5		-1338,5	-1343,1
34	Î.M. "GAAC" Nisporeni	-875,3			-875,3		-875,3	-875,3
35	Î.M. "GCL" Călărași	-447,6	-115,0	403,2	-159,4		-159,4	-159,4
36	Î.M. "Су-Канал" Comrat	-4522,3			-4522,3		-4522,3	-4522,3
37	S.A. "Apă-Termo" Ceadîr-Lunga	95,4	0,6		95,9		95,9	95,9
38	Î.M. "Apă-Canal" Vulcănești	-305,9		479,2	173,3		173,3	173,3
39	Î.M. "GLC" Ocnița	56,5			56,5		56,5	56,5
40	Î.M. "Apă-Canal" Cimişlia	-448,9		43,7	-405,2		-405,2	-405,2
41	**Total:**	**11312,2**	**-7477,6**	**18914,9**	**22779,4**	**4,4**	**22783,8**	**15717,1**
42	**Fara Chisinau**	**-22817,4**	**-8458,0**	**3154,2**	**-28091,3**	**2,3**	**-28089,1**	**-28662,1**

AMAC

Tabelul Nr.31

Analiza rentabilității activității economice (rentabilitatea vînzărilor) în anii 2011-2012

Анализ рентабельности хозяйственной деятельности (рентабельность продаж) в 2011-2012гг.

Nr. crt.		2011			2012		
		Profitul brut (pierdere globală) (mii lei) *Валовая прибыль (убытки) (тыс.лей)*	**Venituri din vînzări (mii lei)** *Чистые продажи (тыс.лей)*	**Rentabilitatea (%)** *Рентабельность (%)*	**Profitul brut (pierdere globală) (mii lei)** *Валовая прибыль (убытки) (тыс.лей)*	**Venituri din vînzări (mii lei)** *Чистые продажи (тыс.лей)*	**Rentabilitatea (%)** *Рентабельность (%)*
1	*2*	*3*	*4*	*5*	*6*	*7*	*8*
1	S.A."Apă-Canal Chişinău"	175268,2	575969,3	30,4	163847,3	576598,9	28,4
2	Î.M. "RCL" Cricova	-149,5	4627,1	-3,2	-132,8	5770,3	-2,3
3	Î.M. "RCL" Ciorescu	604,0	2191,5	27,6	691,8	2599,6	26,6
4	Î.M."Apă-Canal" Anenii Noi	-348,1	5611,3	-6,2	-245,9	5946,9	-4,1
5	Î.M. "Comunservice" Criuleni	-137,4	3620,9	-3,8	762,7	4328,7	17,6
6	Î.M."Apă-Canal" Străşeni	315,1	3974,1	7,9	552,2	4650,8	11,9
7	Î.M."DC" Cojuşna	329,9	421,4	78,3	227,9	371,2	61,4
8	Î.M.C."Floreni-service"	-59,2	1236,5	-4,8	401,3	1582,4	25,4
9	Î.M.Regia "Apă-Canal Bălți"	-5242,1	72199,6	-7,3	8743,1	81853,8	10,7
10	Î.M. DPGLC Făleşti	1433,1	7331,1	19,5	1300,6	7796,1	16,7
11	Î.M. "Servicii Comunale Glodeni"	-710,7	4136,8	-17,2	-365,9	5126,9	-7,1
12	Î.M. "Apă-Canal" Rîşcani	75,8	3382,0	2,2	470,4	3886,3	12,1
13	Î.M."Apă-Canal" Sîngerei	604,3	2866,5	21,1	866,5	3313,2	26,2
14	Î.M. "Apă-Canal" Cahul	992,0	14546,5	6,8	1157,1	15461,9	7,5
15	Î.M. "Apa-Canal" Cantemir	-119,9	1473,3	-8,1	371,7	1649,8	22,5
16	Î.M."Apă-Canal" Taraclia	420,5	3302,5	12,7	354,6	3552,9	10,0
17	Î.M. "Apă-Canal" Edineț				4555,3	13861,5	32,9
18	Î.M. "GCL" Briceni	798,8	3133,7	25,5	1139,9	3587,4	31,8
19	Î.M. "Apă-Canal" Donduşeni	305,4	2135,4	14,3	474,5	2477,6	19,2
20	Î.M. "Apă-Canal" Basarabeasca	377,8	2296,2	16,5	210,3	2269,1	9,3
21	Î.M. "Apă-Canal Service" Leova	-460,6	3409,8	-13,5	650,9	4192,9	15,5
22	Î.M. "Amen-Ver" Hîceşti	1089,4	10252,9	10,6	1024,8	10000,4	10,2
23	Î.M. "Regia Apă-Canal" Orhei	3681,7	16537,8	22,3	5042,5	17892,2	28,2
24	Î.M. "SCL" Rezina	1680,1	8056,0	20,9	1907,9	8509,1	22,4
25	Î.M. "Apă-Canal" Teleneşti	400,8	1727,0	23,2	436,7	1833,4	23,8
26	Î.M. Regia "Apă-Soldăneşti"	2,2	880,2	0,2	-135,5	1002,3	-13,5
27	Î.M. "Apă-Canal" Drochia	-259,8	5237,7	-5,0	-1117,1	5438,0	-20,5
28	S.A."Servicii Comunale" Floreşti	3144,9	14770,3	21,3	2378,7	15650,9	15,2
29	Î.M. "DAC" Soroca	1118,4	12567,4	8,9	548,5	13306,6	4,1
30	Î.I.S. "Acva Nord"	1684,9	25118,8	6,7	4931,9	28919,0	17,1
31	Î.M. "Apă-Canal" Căuşeni	1698,5	4869,1	34,9	1734,6	5271,7	32,9
32	Î.M."Apă-Canal" Ştefan Vodă	261,5	4384,1	6,0	580,8	4683,9	12,4
33	Î.M. "Apă-Canal" Ungheni	233,9	12960,3	1,8	2368,4	16418,0	14,4
34	Î.M. "GAAC" Nisporeni	-34,6	2290,7	-1,5	-273,4	2962,1	-9,2
35	Î.M. "GCL" Călăraşi	2253,9	6356,9	35,5	3530,1	7736,2	45,6
36	Î.M. "Су-Канал" Comrat	-1191,5	7363,1	-16,2	-2469,2	8501,7	-29,0
37	S.A. "Apă-Termo" Ceadîr-Lunga	1438,0	7982,2	18,0	1340,4	8291,9	16,2
38	Î.M. "Apă-Canal" Vulcăneşti	488,1	2159,6	22,6	574,6	2667,7	21,5
39	Î.M. "GLC" Ocniţa	118,5	1125,6	10,5	-116,9	1316,7	-8,9
40	Î.M. "Apă-Canal" Cimişlia	156,3	1489,4	10,5	192,9	3647,5	5,3
41	**Total:**	**192262,6**	**863994,6**	**22,3**	**208514,2**	**914927,5**	**22,8**
42	**Fara Chisinau**	**16994,4**	**288025,3**	**5,9**	**44666,9**	**338328,6**	**13,2**

AMAC

Tabelul Nr. 32

Rentabilitatea economice (rentabilitatea activelor)

Экономическая рентабельность (рентабельность активов)

Nr. crt.		Profitul (pierderea) perioadei de gestiune pînă la impozitare (mii lei) *Прибыль до налогообложения (тыс.лей)*	Active pe termen lung (mii lei) Активы (тыс.лей)		Rentabilitatea (%) *Рентабельность (%)*
			01.01.2012	01.01.2013	
1	*2*	*3*	*4*	*5*	*6*
1	S.A."Apă-Canal Chişinău"	50872,9	1459192	1510719,6	3,43
2	Î.M. "RCL" Cricova	-140,8	59805	60921,2	-0,23
3	Î.M. "RCL" Ciorescu	114,8	39046	39463,6	0,29
4	Î.M."Apă-Canal" Anenii Noi	-1588,8	23328	22400,9	-6,95
5	Î.M. "Comunservice" Criuleni	-83,8	94051	94446,2	-0,09
6	Î.M."Apă-Canal" Străşeni	-910,4	11878	11713	-7,72
7	Î.M."DC" Cojuşna	-103,6	704	724	-14,51
8	Î.M.C."Floreni-service"	601,8	11769	11031,2	5,28
9	Î.M.Regia "Apă-Canal Bălţi"	-3412,3	132566	137081,4	-2,53
10	Î.M. DPGLC Făleşti	-2786,4	38097	48713,8	-6,42
11	Î.M. "Servicii Comunale Glodeni"	-20,2	91787	92314	-0,02
12	Î.M. "Apă-Canal" Rîşcani	-211,9	11393	15009,5	-1,61
13	Î.M."Apă-Canal" Sîngerei	563,8	35402	35906,3	1,58
14	Î.M. "Apă-Canal" Cahul	-2627,7	53766	54344,5	-4,86
15	Î.M. "Apa-Canal" Cantemir	-72,6	7049	6926,9	-1,04
16	Î.M."Apă-Canal" Taraclia	-1233,0	17603	16091,7	-7,32
17	Î.M. "Apă-Canal" Edineţ	-2074,9		43627,1	-9,51
18	Î.M. "GCL" Briceni	5163,1	18087	17334,9	29,15
19	Î.M. "Apă-Canal" Donduşeni	-298,1	4210	6441,3	-5,60
20	Î.M. "Apă-Canal" Basarabeasca	3417,9	2166	6062,9	83,07
21	Î.M. "Apă-Canal Service" Leova	-230,6	15045	15526,9	-1,51
22	Î.M. "Amen-Ver" Hîceşti	369,6	22022	27740,7	1,49
23	Î.M. "Regia Apă-Canal" Orhei	2959,8	43096	96057,4	4,25
24	Î.M. "SCL" Rezina	-371,4	138045	137987,4	-0,27
25	Î.M. "Apă-Canal" Teleneşti	-260,5	7315	8855,7	-3,22
26	Î.M. Regia "Apă-Soldăneşti"	74,4	5555	5580,9	1,34
27	Î.M. "Apă-Canal" Drochia	-11015,3	14658	5059,5	-111,73
28	S.A."Servicii Comunale" Floreşti	-1183,5	39265	72402,9	-2,12
29	Î.M. "DAC" Soroca	-2831,2	41374	40661,1	-6,90
30	Î.I.S. "Acva Nord"	-1025,5	117424	117635,9	-0,87
31	Î.M. "Apă-Canal" Căuşeni	-242,2	19791	21966,4	-1,16
32	Î.M."Apă-Canal" Ştefan Vodă	-1654,6	96330	94563,5	-1,73
33	Î.M. "Apă-Canal" Ungheni	-1338,5	30204	37836,9	-3,93
34	Î.M. "GAAC" Nisporeni	-875,3	30514	49212,2	-2,20
35	Î.M. "GCL" Călăraşi	-159,4	17249	17257,6	-0,92
36	Î.M. "Су-Канал" Comrat	-4522,3	92091	88719,6	-5,00
37	S.A. "Apă-Termo" Ceadîr-Lunga	95,9	121079	135005,4	0,07
38	Î.M. "Apă-Canal" Vulcăneşti	173,3	17922	18059,8	0,96
39	Î.M. "GLC" Ocniţa	56,5	28906	24250	0,21
40	Î.M. "Apă-Canal" Cimişlia	-405,2	85772	85371,9	-0,47
41	**Total:**	**22783,8**	**3095556**	**3331026**	**0,71**
42	**Fara Chisinau**	**-28089,1**	**1636364**	**1820306**	**-1,63**

AMAC

Tabelul Nr.33

Volumul mediu net anual al vînzărilor pentru 1 lucrător în anul 2012 comporativ cu anul 2011

Среднегодовой объем чистых продаж на 1 работающего за 2012г. в сравнении с 2011г.

Nr. crt.		2011			2012			Deviere Отклонение	
		Venituri din vînzări (mii lei) *Чистые продажи (тыс.лей)*	**Numărul de salariaţi (oameni)** *Численность работающих (чел.)*	**Venituri din vînzări la un salariat (mii lei)** *Чистые продажи на 1 работающего (тыс.лей)*	**Venituri din vînzări (mii lei)** *Чистые продажи (тыс.лей)*	**Numărul mediu al salariaţilor (pers.)** *Средняя численность персонала*	**Venituri din vînzări la un salariat (mii lei)** *Чистые продажи на 1 работающего (тыс.лей)*	**(+, -)**	**%**
1	*2*	*3*	*4*	*5*	*6*	*7*	*8*	*9*	*10*
1	S.A."Apă-Canal Chişinău"	575969,3	1830	314,7	576598,9	1839	313,5	-1,2	-0,4
2	Î.M. "RCL" Cricova	4627,1	83	55,7	5770,3	82	70,4	14,6	26,2
3	Î.M. "RCL" Ciorescu	2191,5	41	53,5	2599,6	60	43,3	-10,1	-18,9
4	Î.M."Apă-Canal" Anenii Noi	5611,3	90	62,3	5946,9	85	70,0	7,6	12,2
5	Î.M. "Comunservice" Criuleni	3620,9	52	69,6	4328,7	50	86,6	16,9	24,3
6	Î.M."Apă-Canal" Străşeni	3974,1	46	86,4	4650,8	53	87,8	1,4	1,6
7	Î.M."DC" Cojuşna	421,4	7	60,2	371,2	6	61,9	1,7	2,8
8	Î.M.C."Floreni-service"	1236,5	19	65,1	1582,4	21	75,4	10,3	15,8
9	Î.M.Regia "Apă-Canal Bălţi"	72199,6	384	188,0	81853,8	384	213,2	25,1	13,4
10	Î.M. DPGLC Făleşti	7331,1	119	61,6	7796,1	131	59,5	-2,1	-3,4
11	Î.M. "Servicii Comunale Glodeni"	4136,8	77	53,7	5126,9	79	64,9	11,2	20,8
12	Î.M. "Apă-Canal" Rîşcani	3382,0	39	86,7	3886,3	54	72,0	-14,7	-17,0
13	Î.M."Apă-Canal" Sîngerei	2866,5	36	79,6	3313,2	38	87,2	7,6	9,5
14	Î.M. "Apă-Canal" Cahul	14546,5	177	82,2	15461,9	176	87,9	5,7	6,9
15	Î.M. "Apa-Canal" Cantemir	1473,3	27	54,6	1649,8	27	61,1	6,5	12,0
16	Î.M."Apă-Canal" Taraclia	3302,5	61	54,1	3552,9	63	56,4	2,3	4,2
17	Î.M. "Apă-Canal" Edineţ				13861,5	112	123,8		
18	Î.M. "GCL" Briceni	3133,7	59	53,1	3587,4	50	71,7	18,6	35,1
19	Î.M. "Apă-Canal" Donduşeni	2135,4	49	43,6	2477,6	48	51,6	8,0	18,4
20	Î.M. "Apă-Canal" Basarabeasca	2296,2	47	48,9	2269,1	46	49,3	0,5	1,0
21	Î.M. "Apă-Canal Service" Leova	3409,8	66	51,7	4192,9	64	65,5	13,9	26,8
22	Î.M. "Amen-Ver" Hîceşti	10252,9	110	93,2	10000,4	107	93,5	0,3	0,3
23	Î.M. "Regia Apă-Canal" Orhei	16537,8	177	93,4	17892,2	178	100,5	7,1	7,6
24	Î.M. "SCL" Rezina	8056,0	112	71,9	8509,1	120	70,9	-1,0	-1,4
25	Î.M. "Apă-Canal" Teleneşti	1727,0	29	59,6	1833,4	30	61,1	1,6	2,6
26	Î.M. Regia "Apă-Soldăneşti"	880,2	22	40,0	1002,3	23	43,6	3,6	8,9
27	Î.M. "Apă-Canal" Drochia	5237,7	66	79,4	5438,0	62	87,7	8,4	10,5
28	S.A."Servicii Comunale" Floreşti	14770,3	211	70,0	15650,9	198	79,0	9,0	12,9
29	Î.M. "DAC" Soroca	12567,4	127	99,0	13306,6	128	104,0	5,0	5,1
30	Î.I.S. "Acva Nord"	25118,8	94	267,2	28919,0	99	292,1	24,9	9,3
31	Î.M. "Apă-Canal" Căuşeni	4869,1	59	82,5	5271,7	53	99,5	16,9	20,5
32	Î.M."Apă-Canal" Ştefan Vodă	4384,1	55	79,7	4683,9	54	86,7	7,0	8,8
33	Î.M. "Apă-Canal" Ungheni	12960,3	160	81,0	16418,0	162	101,3	20,3	25,1
34	Î.M. "GAAC" Nisporeni	2290,7	48	47,7	2962,1	47	63,0	15,3	32,1
35	Î.M. "GCL" Călăraşi	6356,9	113	56,3	7736,2	103	75,1	18,9	33,5
36	Î.M. "Су-Канал" Comrat	7363,1	89	82,7	8501,7	78	109,0	26,3	31,7
37	S.A. "Apă-Termo" Ceadîr-Lunga	7982,2	93	85,8	8291,9	90	92,1	6,3	7,3
38	Î.M. "Apă-Canal" Vulcăneşti	2159,6	45	48,0	2667,7	48	55,6	7,6	15,8
39	Î.M. "GLC" Ocniţa	1125,6	16	70,4	1316,7	14	94,1	23,7	33,7
40	Î.M. "Apă-Canal" Cimişlia	1489,4	28	53,2	3647,5	68	53,6	0,4	0,8
41	**Total:**	**863994,6**	**4963,0**	**174,1**	**914927,5**	**5130**	**178,3**	**4,3**	**2,4**
42	**Fara Chisinau**	**288025,3**	**3133,0**	**91,9**	**338328,6**	**3291**	**102,8**	**10,9**	**11,8**

AMAC

Анализ имущественного состояния

Tabelul Nr.6

Analiza stării imobiliare (coeficientul de imobilizare, parte a activelor pe termen lung)

Анализ имущественного состояния (коэффициент иммобилизации, доля долгосрочных активов)

Nr. crt.		2011			2012			2011-2012 (creşterea, reducerea) *2011г. к 2012г. (рост, снижение)*
		Active pe termen lung (mii lei) *Долгосрочные активы (тыс.лей)*	**Total activ (mii lei)** *Всего активы (тыс.лей)*	**Coeficientul de imobilizare** *Коэффициент иммобилизации*	**Active pe termen lung (mii lei)** *Долгосрочные активы (тыс.лей)*	**Total activ (mii lei)** *Всего активы (тыс.лей)*	**Coeficientul de imobilizare** *Коэффициент иммобилизации*	
1	*2*	*3*	*4*	*5*	*6*	*7*	*8*	*9*
1	S.A."Apă-Canal Chişinău"	833778,4	1459192,0	0,57	840192,8	1510720	0,56	-0,01
2	Î.M. "RCL" Cricova	56852,6	59805,0	0,95	56495,0	60921	0,93	-0,02
3	Î.M. "RCL" Ciorescu	35868,3	39046,0	0,92	35876,5	39464	0,91	-0,01
4	Î.M."Apă-Canal" Anenii Noi	21730,3	23328,0	0,93	20696,6	22401	0,92	-0,01
5	Î.M. "Comunservice" Criuleni	92702,1	94051,0	0,99	93630,8	94446	0,99	
6	Î.M."Apă-Canal" Străşeni	10132,1	11878,0	0,85	9814,7	11713	0,84	-0,01
7	Î.M."DC" Cojuşna	74,8	704,0	0,11	74,8	724	0,10	-0,01
8	Î.M.C."Floreni-service"	11126,0	11769,0	0,95	10317,3	11031	0,94	-0,01
9	Î.M.Regia "Apă-Canal Bălţi"	102453,9	132566,0	0,77	105457,8	137081	0,77	
10	Î.M. DPGLC Făleşti	35349,5	38097,0	0,93	45684,7	48714	0,94	0,01
11	Î.M. "Servicii Comunale Glodeni"	90758,5	91787,0	0,99	90811,5	92314	0,98	-0,01
12	Î.M. "Apă-Canal" Rîşcani	10963,3	11393,0	0,96	14511,9	15010	0,97	0,01
13	Î.M."Apă-Canal" Sîngerei	35019,2	35402,0	0,99	35314,9	35906	0,98	-0,01
14	Î.M. "Apă-Canal" Cahul	43542,6	53766,0	0,81	44690,9	54345	0,82	0,01
15	Î.M. "Apa-Canal" Cantemir	6649,0	7049,0	0,94	6438,9	6927	0,93	-0,01
16	Î.M."Apă-Canal" Taraclia	16052,9	17603,0	0,91	14587,9	16092	0,91	
17	Î.M. "Apă-Canal" Edineţ				40854,4	43627	0,94	
18	Î.M. "GCL" Briceni	17048,5	18087,0	0,94		17335		-0,94
19	Î.M. "Apă-Canal" Donduşeni	3927,5	4210,0	0,93	6127,9	6441	0,95	0,02
20	Î.M. "Apă-Canal" Basarabeasca	1768,6	2166,0	0,82	5303,6	6063	0,87	0,05
21	Î.M. "Apă-Canal Service" Leova	13887,9	15045,0	0,92	14383,4	15527	0,93	0,01
22	Î.M. "Amen-Ver" Hîceşti	18987,1	22022,0	0,86	24171,9	27741	0,87	0,01
23	Î.M. "Regia Apă-Canal" Orhei	37115,7	43096,0	0,86	87223,1	96057	0,91	0,05
24	Î.M. "SCL" Rezina	135228,9	138045,0	0,98	134700,5	137987	0,98	
25	Î.M. "Apă-Canal" Teleneşti	7092,4	7315,0	0,97	8597,0	8856	0,97	
26	Î.M. Regia "Apă-Soldăneşti"	5393,6	5555,0	0,97	5393,6	5581	0,97	
27	Î.M. "Apă-Canal" Drochia	13219,8	14658,0	0,90	3828,6	5060	0,76	-0,14
28	S.A."Servicii Comunale" Floreşti	32644,7	39265,0	0,83	43842,7	72403	0,61	-0,22
29	Î.M. "DAC" Soroca	37554,6	41374,0	0,91	36609,9	40661	0,90	-0,01
30	Î.I.S. "Acva Nord"	57238,7	117424,0	0,49	54700,1	117636	0,46	-0,03
31	Î.M. "Apă-Canal" Căuşeni	18863,0	19791,0	0,95	21128,9	21966	0,96	0,01
32	Î.M."Apă-Canal" Ştefan Vodă	95108,4	96330,0	0,99	93348,3	94564	0,99	
33	Î.M. "Apă-Canal" Ungheni	24934,6	30204,0	0,83	32332,4	37837	0,85	0,02
34	Î.M. "GAAC" Nisporeni	29387,2	30514,0	0,96	40181,8	49212	0,82	-0,14
35	Î.M. "GCL" Călăraşi	15687,7	17249,0	0,91	15458,3	17258	0,90	-0,01
36	Î.M. "Cy-Канал" Comrat	89899,1	92091,0	0,98	86588,3	88720	0,98	
37	S.A. "Apă-Termo" Ceadîr-Lunga	118807,7	121079,0	0,98	131848,8	135005	0,98	
38	Î.M. "Apă-Canal" Vulcăneşti	17104,9	17922,0	0,95	17426,3	18060	0,96	0,01
39	Î.M. "GLC" Ocniţa	28324,6	28906,0	0,98	23761,3	24250	0,98	
40	Î.M. "Apă-Canal" Cimişlia	84243,5	85772,0	0,98	83955,0	85372	0,98	
41	**Total:**	**2306522,2**	**3095556,0**	**0,75**	**2436363,1**	**3331026**	**0,73**	**-0,02**
42	**Fara Chisinau**	**1472743,8**	**1636364,0**	**0,90**	**1596170,3**	**1820306**	**0,88**	**-0,02**

AMAC

Tabelul Nr.7

COTA DE PROPRIETATE ÎN SCOPURI DE PRODUCŢIE

ДОЛЯ ИМУЩЕСТВА ПРОИЗВОДСТВЕННОГО НАЗНАЧЕНИЯ

(%)

Nr. crt.		2011					2012					Deviere (+, -) *Отклонение (+, -)*
		Mijloace fixe *Основные средства*	**Uzura** *Износ*	**Stocuri de mărfuri şi materiale** *ТМЗ*	**Total active** *Всего активы*	**Cota de proprietate în scopuri de producţie %** *Доля имущества производственного назначения %*	**Mijloace fixe** *Основные средства*	**Uzura** *Износ*	**Stocuri de mărfuri şi materiale** *ТМЗ*	**Total active** *Всего активы*	**Cota de proprietate în scopuri de producţie %** *Доля имущества производственного назначения %*	
1	*2*	*3*	*4*	*5*	*6*	*7*	*8*	*9*	*10*	*11*	*12*	*13*
1	S.A."Apă-Canal Chişinău"	2031094,0	1226152,0	35967,0	1459192,0	57,6	2090922,4	1294393,3	38606,9	1510719,6	55,3	-2,3
2	Î.M. "RCL" Cricova	71905,0	16726,0	52,0	59805,0	92,4	71886,0	17003,4	47,2	60921,2	90,2	-2,2
3	Î.M. "RCL" Ciorescu	42424,0	6556,0	43,0	39046,0	92,0	42441,5	6572,5	58,1	39463,6	91,0	-1,0
4	Î.M."Apă-Canal" Anenii Noi	30778,0	9450,0	386,0	23328,0	93,1	30778,8	10484,5	363,1	22400,9	92,2	-0,9
5	Î.M. "Comunservice" Criuleni	112808,0	20106,0	418,0	94051,0	99,0	113244,2	20613,4	393,1	94446,2	98,5	-0,5
6	Î.M."Apă-Canal" Străşeni	9477,0	4600,0	7,0	11878,0	41,1	9694,3	5132,2	20,4	11713,0	39,1	-2,0
7	Î.M."DC" Cojuşna	3858,0	3802,0		704,0	8,0	3858,0	3802,0		724,0	7,7	-0,3
8	Î.M.C."Floreni-service"	13390,0	2264,0	79,0	11769,0	95,2	12600,9	2283,8	85,9	11031,2	94,3	-0,9
9	Î.M.Regia "Apă-Canal Bălţi"	205325,0	125543,0	15237,0	132566,0	71,7	226964,1	127841,2	13363,5	137081,4	82,1	10,4
10	Î.M. DPGLC Făleşti	51223,0	17347,0	1001,0	38097,0	91,5	63731,2	19477,6	1081,2	48713,8	93,1	1,6
11	Î.M. "Servicii Comunale Glodeni"	90994,0	236,0	73,0	91787,0	99,0	91045,8	234,3	171,0	92314,0	98,6	-0,4
12	Î.M. "Apă-Canal" Rîşcani	20973,0	10761,0	61,0	11393,0	90,2	24529,1	10768,3	62,7	15009,5	92,1	1,9
13	Î.M."Apă-Canal" Sîngerei	13356,0	7466,0	113,0	35402,0	17,0	13725,1	7538,9	183,7	35906,3	17,7	0,7
14	Î.M. "Apă-Canal" Cahul	76730,0	39936,0	1405,0	53766,0	71,0	79564,0	42705,8	1475,3	54344,5	70,5	-0,5
15	Î.M. "Apa-Canal" Cantemir	12551,0	6721,0	130,0	7049,0	84,6	12523,7	6904,1	120,9	6926,9	82,9	-1,7
16	Î.M."Apă-Canal" Taraclia	41613,0	31378,0	318,0	17603,0	60,0	40538,4	31768,9	288,9	16091,7	56,3	-3,7
17	Î.M. "Apă-Canal" Edineţ			1525,0			61324,8	39204,7	731,4	43627,1	52,4	52,4
18	Î.M. "GCL" Briceni	21363,0	4314,0	103,0	18087,0	94,8	16145,8	4941,3	88,2	17334,9	65,1	-29,7
19	Î.M. "Apă-Canal" Donduşeni	15765,0	11850,0	81,0	4210,0	94,9	18196,9	12083,6	78,6	6441,3	96,1	1,2
20	Î.M. "Apă-Canal" Basarabeasca	8153,0	6632,0	65,0	2166,0	73,2	11963,5	6907,1	73,2	6062,9	84,6	11,4
21	Î.M. "Apă-Canal Service" Leova	19818,0	9893,0	258,0	15045,0	67,7	20430,1	10003,2	170,0	15526,9	68,2	0,5
22	Î.M. "Amen-Ver" Hîceşti	25934,0	7594,0	149,0	22022,0	84,0	26291,2	9074,9	172,5	27740,7	62,7	-21,3
23	Î.M. "Regia Apă-Canal" Orhei	91835,0	56439,0	3040,0	43096,0	89,2	92171,6	58985,8	2888,4	96057,4	37,6	-51,6
24	Î.M. "SCL" Rezina	166729,0	33901,0	255,0	138045,0	96,4	166790,9	34506,3	179,5	137987,4	96,0	-0,4
25	Î.M. "Apă-Canal" Teleneşti	19425,0	12407,0	20,0	7315,0	96,2	20932,5	12409,6	38,4	8855,7	96,7	0,5
26	Î.M. Regia "Apă-Soldăneşti"	5633,0	270,0	38,0	5555,0	97,2	5663,2	269,6	59,3	5580,9	97,7	0,5
27	Î.M. "Apă-Canal" Drochia	30886,0	17745,0	357,0	14658,0	92,1	14931,8	11181,9	969,0	5059,5	93,3	1,2
28	S.A."Servicii Comunale" Floreşti	38505,0	15420,0	3058,0	39265,0	66,6	42184,5	17535,8	24593,5	72402,9	68,0	1,4
29	Î.M. "DAC" Soroca	37724,0	315,0	1555,0	41374,0	94,2	38461,2	2131,5	1528,9	40661,1	93,1	-1,1
30	Î.I.S. "Acva Nord"	125894,0	68722,0	529,0	117424,0	49,1	126297,3	72549,2	593,8	117635,9	46,2	-2,9
31	Î.M. "Apă-Canal" Căuşeni	23119,0	10942,0	128,0	19791,0	62,2	22936,4	11251,2	174,5	21966,4	54,0	-8,2
32	Î.M."Apă-Canal" Ştefan Vodă	105388,0	18435,0	132,0	96330,0	90,4	105340,4	20153,5	109,2	94563,5	90,2	-0,2
33	Î.M. "Apă-Canal" Ungheni	62329,0	44447,0	2426,0	30204,0	67,2	75359,7	45604,7	1642,7	37836,9	83,0	15,8
34	Î.M. "GAAC" Nisporeni	42708,0	19583,0	38,0	30514,0	75,9	57332,6	20441,0	1094,6	49212,2	77,2	1,3
35	Î.M. "GCL" Călăraşi	37954,0	22750,0	494,0	17249,0	91,0	38115,0	23482,6	452,3	17257,6	87,4	-3,6
36	Î.M. "Cy-Канал" Comrat	127138,0	37351,0	178,0	92091,0	97,7	127162,6	40682,9	146,9	88719,6	97,6	-0,1
37	S.A. "Apă-Termo" Ceadîr-Lunga	144841,0	26169,0	258,0	121079,0	98,2	144348,3	24005,3	291,6	135005,4	89,4	-8,8
38	Î.M. "Apă-Canal" Vulcăneşti	23930,0	7894,0	95,0	17922,0	90,0	23561,8	7204,0	128,9	18059,8	91,3	1,3
39	Î.M. "GLC" Ocniţa	40181,0	13939,0	113,0	28906,0	91,2	24128,2	366,9	35,9	24250,0	98,1	6,9
40	Î.M. "Apă-Canal" Cimişlia	111087,0	84237,0	176,0	85772,0	31,5	111273,9	27877,8	130,5	85371,9	97,8	66,3
41	**Total:**	**4154838,0**	**2060293,0**	**70361,0**	**3095556,0**	**69,9**	**4319391,7**	**2120378,6**	**92693,7**	**3331025,7**	**68,8**	**-1,1**
42	**Fara Chisinau**	**2123744,0**	**834141,0**	**34394,0**	**1636364,0**	**80,9**	**2228469,3**	**825985,3**	**54086,8**	**1820306,1**	**80,0**	**-0,9**

AMAC

Tabelul Nr.8

PARTE DIN PARTEA ACTIVĂ A MIJLOACELOR FIXE

ДОЛЯ АКТИВНОЙ ЧАСТИ ОСНОВНЫХ СРЕДСТВ

(mii lei)

Nr. crt.		2011			2012			Deviere (+, -) *Отклонение (+, -)*
		Mașini și utilaje *Машины и оборудование*	**Mijloacele fixe, total** *Всего основные средства*	**Parte din active** *Доля активной части*	**Mașini și utilaje** *Машины и оборудование*	**Mijloacele fixe, total** *Всего основные средства*	**Parte din active** *Доля активной части*	
1	*2*	*3*	*4*	*5*	*6*	*7*	*8*	*9*
1	S.A."Apă-Canal Chișinău"	1587287,0	2031094,0	0,78	1638186,2	2090922,4	0,78	
2	Î.M. "RCL" Cricova	8965,0	71905,0	0,12	9126,2	71886,0	0,13	0,01
3	Î.M. "RCL" Ciorescu		42424,0			42441,5		
4	Î.M."Apă-Canal" Anenii Noi	14870,0	30778,0	0,48	14870,3	30778,8	0,48	
5	Î.M. "Comunservice" Criuleni	6207,0	112808,0	0,06	6206,8	113244,2	0,05	-0,01
6	Î.M."Apă-Canal" Strășeni	4065,0	9477,0	0,43	4318,9	9694,3	0,45	0,02
7	Î.M."DC" Cojușna	493,0	3858,0	0,13		3858,0		-0,13
8	Î.M.C."Floreni-service"	3807,0	13390,0	0,28	3017,9	12600,9	0,24	-0,04
9	Î.M.Regia "Apă-Canal Bălți"	116450,0	205325,0	0,57	137965,1	226964,1	0,61	0,04
10	Î.M. DPGLC Fălești	15558,0	51223,0	0,30	12769,2	63731,2	0,20	-0,10
11	Î.M. "Servicii Comunale Glodeni"	459,0	90994,0	0,01	510,9	91045,8	0,01	
12	Î.M. "Apă-Canal" Rîșcani	7360,0	20973,0	0,35	7657,9	24529,1	0,31	-0,04
13	Î.M."Apă-Canal" Sîngerei	11345,0	13356,0	0,85	11375,4	13725,1	0,83	-0,02
14	Î.M. "Apă-Canal" Cahul	49988,0	76730,0	0,65	52821,7	79564,0	0,66	0,01
15	Î.M. "Apa-Canal" Cantemir	21782,0	12551,0	1,74	1754,2	12523,7	0,14	-1,60
16	Î.M."Apă-Canal" Taraclia	20032,0	41613,0	0,48	19998,7	40538,4	0,49	0,01
17	Î.M. "Apă-Canal" Edineț				22375,3	61324,8	0,36	
18	Î.M. "GCL" Briceni	9809,0	21363,0	0,46	10415,1	16145,8	0,65	0,19
19	Î.M. "Apă-Canal" Dondușeni	3001,0	15765,0	0,19	3063,9	18196,9	0,17	-0,02
20	Î.M. "Apă-Canal" Basarabeasca	3646,0	8153,0	0,45	6601,2	11963,5	0,55	0,10
21	Î.M. "Apă-Canal Service" Leova	7616,0	19818,0	0,38	7773,5	20430,1	0,38	
22	Î.M. "Amen-Ver" Hîncești	9032,0	25934,0	0,35	9255,6	26291,2	0,35	
23	Î.M. "Regia Apă-Canal" Orhei	63971,0	91835,0	0,70	64329,9	92171,6	0,70	
24	Î.M. "SCL" Rezina	5982,0	166729,0	0,04	6034,3	166790,9	0,04	
25	Î.M. "Apă-Canal" Telenești	5282,0	19425,0	0,27	5195,4	20932,5	0,25	-0,02
26	Î.M. Regia "Apă-Soldănești"		5633,0		409,9	5663,2	0,07	0,07
27	Î.M. "Apă-Canal" Drochia	13650,0	30886,0	0,44	8962,4	14931,8	0,60	0,16
28	S.A."Servicii Comunale" Florești	25126,0	38505,0	0,65	27585,5	42184,5	0,65	
29	Î.M. "DAC" Soroca	26119,0	37724,0	0,69	26492,9	38461,2	0,69	
30	Î.I.S. "Acva Nord"	53126,0	125894,0	0,42	53296,2	126297,3	0,42	
31	Î.M. "Apă-Canal" Căușeni	889,0	23119,0	0,04	846,5	22936,4	0,04	
32	Î.M."Apă-Canal" Ștefan Vodă	16174,0	105388,0	0,15	16174,3	105340,4	0,15	
33	Î.M. "Apă-Canal" Ungheni	40085,0	62329,0	0,64	48998,0	75359,7	0,65	0,01
34	Î.M. "GAAC" Nisporeni	1713,0	42708,0	0,04	5264,0	57332,6	0,09	0,05
35	Î.M. "GCL" Călărași	10145,0	37954,0	0,27	103,4	38115,0		-0,27
36	Î.M. "Cy-Канал" Comrat	85095,0	127138,0	0,67	85119,2	127162,6	0,67	
37	S.A. "Apă-Termo" Ceadîr-Lunga	116633,0	144841,0	0,81	113506,1	144348,3	0,79	-0,02
38	Î.M. "Apă-Canal" Vulcănești	11336,0	23930,0	0,47	10893,1	23561,8	0,46	-0,01
39	Î.M. "GLC" Ocnița	6352,0	40181,0	0,16	3873,6	24128,2	0,16	
40	Î.M. "Apă-Canal" Cimișlia	1156,0	111087,0	0,01	1169,4	111273,9	0,01	
41	**Total:**	**2384606,0**	**4154838,0**	**0,57**	**2458318,1**	**4319391,7**	**0,57**	
42	**Fara Chisinau**	**797319,0**	**2123744,0**	**0,38**	**820131,9**	**2228469,3**	**0,37**	**-0,01**

AMAC

Tabelul Nr.9

ACTIVELE DE TERMEN LUNG
(caracterizarea uzurii a mijloacel fixe la 01.01.2013)
ДОЛГОСРОЧНЫЕ АКТИВЫ
(характеристика изношенности основных средств на 01.01.2013г.)

(mii lei)

Nr. crt.		Valoarea mijloacelor fixe *Стоимость основных средств*	Uzura *Износ*	Valoarea reziduală a activelor fixe *Остаточная стоимость основных средств*	% uzurii *% износа*
1	*2*	*3*	*4*	*5*	*6*
1	S.A."Apă-Canal Chişinău"	2090922	1294393,3	796529,1	61,9
2	Î.M. "RCL" Cricova	71886	17003,4	54882,6	23,7
3	Î.M. "RCL" Ciorescu	42442	6572,5	35869	15,5
4	Î.M."Apă-Canal" Anenii Noi	30779	10484,5	20294,3	34,1
5	Î.M. "Comunservice" Criuleni	113244	20613,4	92630,8	18,2
6	Î.M."Apă-Canal" Străşeni	9694	5132,2	4562,1	52,9
7	Î.M."DC" Cojuşna	3858	3802,0	56	98,5
8	Î.M.C."Floreni-service"	12601	2283,8	10317,1	18,1
9	Î.M.Regia "Apă-Canal Bălţi"	226964	127841,2	99122,9	56,3
10	Î.M. DPGLC Făleşti	63731	19477,6	44253,6	30,6
11	Î.M. "Servicii Comunale Glodeni"	91046	234,3	90811,5	0,3
12	Î.M. "Apă-Canal" Rîşcani	24529	10768,3	13760,8	43,9
13	Î.M."Apă-Canal" Sîngerei	13725	7538,9	6186,2	54,9
14	Î.M. "Apă-Canal" Cahul	79564	42705,8	36858,2	53,7
15	Î.M. "Apa-Canal" Cantemir	12524	6904,1	5619,6	55,1
16	Î.M."Apă-Canal" Taraclia	40538	31768,9	8769,5	78,4
17	Î.M. "Apă-Canal" Edineţ	61325	39204,7	22120,1	63,9
18	Î.M. "GCL" Briceni	16146	4941,3	11204,5	30,6
19	Î.M. "Apă-Canal" Donduşeni	18197	12083,6	6113,3	66,4
20	Î.M. "Apă-Canal" Basarabeasca	11964	6907,1	5056,4	57,7
21	Î.M. "Apă-Canal Service" Leova	20430	10003,2	10426,9	49,0
22	Î.M. "Amen-Ver" Hîceşti	26291	9074,9	17216,3	34,5
23	Î.M. "Regia Apă-Canal" Orhei	92172	58985,8	33185,8	64,0
24	Î.M. "SCL" Rezina	166791	34506,3	132284,6	20,7
25	Î.M. "Apă-Canal" Teleneşti	20933	12409,6	8522,9	59,3
26	Î.M. Regia "Apă-Soldăneşti"	5663	269,6	5393,6	4,8
27	Î.M. "Apă-Canal" Drochia	14932	11181,9	3749,9	74,9
28	S.A."Servicii Comunale" Floreşti	42185	17535,8	24648,7	41,6
29	Î.M. "DAC" Soroca	38461	2131,5	36329,7	5,5
30	Î.I.S. "Acva Nord"	126297	72549,2	53748,1	57,4
31	Î.M. "Apă-Canal" Căuşeni	22936	11251,2	11685,2	49,1
32	Î.M."Apă-Canal" Ştefan Vodă	105340	20153,5	85186,9	19,1
33	Î.M. "Apă-Canal" Ungheni	75360	45604,7	29755	60,5
34	Î.M. "GAAC" Nisporeni	57333	20441,0	36891,6	35,7
35	Î.M. "GCL" Călăraşi	38115	23482,6	14632,4	61,6
36	Î.M. "Су-Канал" Comrat	127163	40682,9	86479,7	32,0
37	S.A. "Apă-Termo" Ceadîr-Lunga	144348	24005,3	120343	16,6
38	Î.M. "Apă-Canal" Vulcăneşti	23562	7204,0	16357,8	30,6
39	Î.M. "GLC" Ocniţa	24128	366,9	23761,3	1,5
40	Î.M. "Apă-Canal" Cimişlia	111274	27877,8	83396,1	25,1
41	**Total:**	**4319392**	**2120378,6**	**2199013,1**	**49,1**
42	**Fara Chisinau**	**2228469**	**825985,3**	**1402484**	**37,1**

AMAC

Tabelul Nr.10

Analiza uzurii mijloacelor fixe pe categorii la situaţia 01.01.2013

Анализ изношенности основных средств по группам по состоянию на 01.01.2013г.

(mii lei)

Nr. crt.		Clădiri *Здания*			Construcţii speciale *Сооружения*			Instalaţii de transmisie *Передаточные*			Mijloace de transport *Транспортные*		
		Valoarea mijloacelor fixe *Стоимость основных средств*	**Uzura calculată** *Начисленный износ*	**% uzurii** *% износа*	**Valoarea mijloacelor fixe** *Стоимость основных средств*	**Uzura calculată** *Начисленный износ*	**% uzurii** *% износа*	**Valoarea mijloacelor fixe** *Стоимость основных средств*	**Uzura calculată** *Начисленный износ*	**% uzurii** *% износа*	**Valoarea mijloacelor fixe** *Стоимость основных средств*	**Uzura calculată** *Начисленный износ*	**% uzurii** *% износа*
1	*2*	*3*	*4*	*5*	*6*	*7*	*8*	*9*	*10*	*11*	*12*	*13*	*14*
1	S.A."Apă-Canal Chişinău"	154901	86204,9	55,7	267094,9	210669,9	78,9	1638186,2	973626,9	59,4	20743,4	20743,4	100,0
2	Î.M. "RCL" Cricova	1381	1057,8	76,6	59809,9	8324,9	13,9	9126,2	6422,4	70,4	820,9	475,9	58,0
3	Î.M. "RCL" Ciorescu	39659	4803,9	12,1	2782,5	1768,6	63,6						
4	Î.M."Apă-Canal" Anenii Noi	4438	1161,4	26,2	10918,2	3125,3	28,6	14870,3	5889,3	39,6	438,5	226,8	51,7
5	Î.M. "Comunservice" Criuleni	95257	12148,7	12,8	974,8	3896,9	399,8	6206,8	3205,4	51,6	1031,0	941,7	91,3
6	Î.M."Apă-Canal" Străşeni	2241	1705,2	76,1	2670,8	2201,6	82,4	4318,9	1028,3	23,8	463,9	197,1	42,5
7	Î.M."DC" Cojuşna				3258,3	3229,3	99,1				492,9	477,9	97,0
8	Î.M.C."Floreni-service"	8479	32,1	0,4	753,2	697,4	92,6	3017,9	1278,8	42,4	275,4	273,8	99,4
9	Î.M.Regia "Apă-Canal Bălţi"	52452	11225,4	21,4	30324,9	27389,6	90,3	137965,1	83673,9	60,6	6088,6	5443,9	89,4
10	Î.M. DPGLC Făleşti	16896	5163,8	30,6	32351,6	9887,3	30,6	12769,2	3902,5	30,6	1545,6	472,4	30,6
11	Î.M. "Servicii Comunale Glodeni"	1756	5,6	0,3	11111,5	35,3	0,3	510,9	3,5	0,7	654,8	2,1	0,3
12	Î.M. "Apă-Canal" Rîşcani	693	453,9	65,5	3906,4	1905,3	48,8	7657,9	2960,1	38,7	434,0	285,9	65,9
13	Î.M."Apă-Canal" Sîngerei	212	201,3	95,0	1955,5	699,1	35,8	11375,4	6459,2	56,8	182,2	17,9	9,8
14	Î.M. "Apă-Canal" Cahul	4275	2622,2	61,3	19034,0	16706,1	87,8	52821,7	20413,8	38,6	3395,5	2933,4	86,4
15	Î.M. "Apa-Canal" Cantemir	9352	4736,5	50,6	1225,6	844,1	68,9	1754,2	1153,2	65,7	191,6	170,2	88,8
16	Î.M."Apă-Canal" Taraclia	10854	5309,6	48,9	8885,5	6481,2	72,9	19998,7	19204,1	96,0	800,7	774,0	96,7
17	Î.M. "Apă-Canal" Edineţ	5789	4233,1	73,1	32714,5	23090,6	70,6	22375,3	11451,5	51,2	446,3	429,5	96,2
18	Î.M. "GCL" Briceni	3019	491,3	16,3	1594,5	607,6	38,1	10415,1	3436,4	33,0	1117,6	406,1	36,3
19	Î.M. "Apă-Canal" Donduşeni	1836	951,8	51,8	762,8	738,7	96,8	3063,9	2719,1	88,7	336,5	211,9	63,0
20	Î.M. "Apă-Canal" Basarabeasca	332	321,6	96,9	4633,9	3041,1	65,6	6601,2	3294,6	49,9	316,2	205,5	65,0
21	Î.M. "Apă-Canal Service" Leova	4796	1491,3	31,1	7459,7	2686,9	36,0	7773,5	5633,5	72,5	340,9	141,0	41,4
22	Î.M. "Amen-Ver" Hîceşti	5438	1259,7	23,2	9042,3	2358,5	26,1	9255,6	4025,2	43,5	7555,2	1431,7	18,9
23	Î.M. "Regia Apă-Canal" Orhei	7387	3802,8	51,5	16985,6	12998,8	76,5	64329,9	38915,8	60,5	3422,7	3225,5	94,2
24	Î.M. "SCL" Rezina	133487	30944,2	23,2	7104,9	759,3	10,7	6034,3	1887,6	31,3	1339,2	915,2	68,3
25	Î.M. "Apă-Canal" Teleneşti	800	579,4	72,4	13160,8	9870,2	75,0	5195,4	1887,7	36,3	1776,5	72,3	4,1
26	Î.M. Regia "Apă-Soldăneşti"	2906	269,6	9,3	934,3			409,9			1413,2		
27	Î.M. "Apă-Canal" Drochia	5654	2203,5	39,0	92,7	2,6	2,8	8962,4	8951,8	99,9	222,9	24,0	10,8
28	S.A."Servicii Comunale" Floreşti	4243	1535,9	36,2	7345,4	4051,4	55,2	27585,5	10887,8	39,5	2958,4	1023,6	34,6
29	Î.M. "DAC" Soroca	1639	88,3	5,4	8503,1	395,3	4,6	26492,9	1323,8	5,0	1793,8	293,9	16,4
30	Î.I.S. "Acva Nord"	6913	2850,9	41,2	65568,1	27177,6	41,4	53296,2	42167,8	79,1	520,0	352,8	67,8
31	Î.M. "Apă-Canal" Căuşeni	112	54,7	49,0				846,5	92,4	10,9	2141,3	875,7	40,9
32	Î.M."Apă-Canal" Ştefan Vodă	77624	1894,6	2,4	7940,8	6217,0	78,3	16174,3	8934,7	55,2	3254,9	2955,9	90,8
33	Î.M. "Apă-Canal" Ungheni	10100	4350,0	43,1	13780,1	9505,6	69,0	48998,0	3087,8	6,3	2481,5	871,4	35,1
34	Î.M. "GAAC" Nisporeni	15859	5441,5	34,3	33852,6	13624,8	40,2	5264,0	757,8	14,4	1823,3	411,7	22,6
35	Î.M. "GCL" Călăraşi	7384	3261,8	44,2	19266,0	14285,9	74,2	103,4	100,8	97,5	1016,6	1016,3	100,0
36	Î.M. "Cy-Канал" Comrat	7162	1681,7	23,5	33838,4	12473,1	36,9	85119,2	26366,1	31,0	213,4	161,9	75,9
37	S.A. "Apă-Termo" Ceadîr-Lunga	5536	1457,1	26,3	24193,7	13322,1	55,1	113506,1	8523,6	7,5	1070,8	674,1	63,0
38	Î.M. "Apă-Canal" Vulcăneşti	2702	1334,8	49,4	9877,9	3124,2	31,6	10893,1	2744,9	25,2	89,1		
39	Î.M. "GLC" Ocniţa	2447	12,9	0,5	17498,6	265,5	1,5	3873,6	66,9	1,7	287,2	21,5	7,5
40	Î.M. "Apă-Canal" Cimişlia	1663	1109,7	66,7	1588,1	1218,6	76,7	1169,4	748,8	64,0	538,9	502,9	93,3
41	**Total:**	**717672**	**208454,5**	**29,0**	**794796,4**	**459677,3**	**57,8**	**2458318,1**	**1317227,8**	**53,6**	**74035,4**	**49660,8**	**67,1**
42	**Fara Chisinau**	**562771**	**122249,6**	**21,7**	**527701,5**	**249007,4**	**47,2**	**820131,9**	**343600,9**	**41,9**	**53292,0**	**28917,4**	**54,3**

AMAC

Tabelul Nr.11

CAPITAL PROPRIU (activelor nete)

ЧИСТЫЕ АКТИВЫ (чистое имущество)

(mii lei)

Nr. crt.		2011				2012				Deviere (+,-) *Отклонение (+,-)*
		Total general, activ *Всего активы*	**Datorii pe termen lung** *Долгосрочные обязательства*	**Datorii pe termen scurt** *Краткосрочные обязательства*	**Capital propriu** *Чистые активы*	**Total general, activ** *Всего активы*	**Datorii pe termen lung** *Долгосрочные обязательства*	**Datorii pe termen scurt** *Краткосрочные обязательства*	**Capital propriu** *Чистые активы*	
1	*2*	*3*	*4*	*5*	*6*	*7*	*8*	*9*	*10*	*11*
1	S.A."Apă-Canal Chişinău"	1459192	146377	243272	1069543	1510720	91617	285081	1134022	64479
2	Î.M. "RCL" Cricova	59805	2803	4248	52754	60921	2595	4805	53522	768
3	Î.M. "RCL" Ciorescu	39046	64	3712	35269	39464	64	4015	35384	115
4	Î.M."Apă-Canal" Anenii Noi	23328		3221	20107	22401		3883	18518	-1589
5	Î.M. "Comunservice" Criuleni	94051	457	325	93270	94446		288	94159	889
6	Î.M."Apă-Canal" Străşeni	11878		2757	9121	11713		3503	8210	-911
7	Î.M."DC" Cojuşna	704		1417	-713	724		1541	-816	-103
8	Î.M.C."Floreni-service"	11769		2317	9453	11031		1775	9257	-197
9	Î.M.Regia "Apă-Canal Bălţi"	132566	45471	47522	39573	137081	50983	50916	35182	-4391
10	Î.M. DPGLC Făleşti	38097	1769	950	35378	48714	1769	14346	32599	-2780
11	Î.M. "Servicii Comunale Glodeni"	91787		2592	89195	92314		3088	89226	31
12	Î.M. "Apă-Canal" Rîşcani	11393		489	10904	15010		871	14138	3234
13	Î.M."Apă-Canal" Sîngerei	35402	29258	362	5782	35906	29258	321	6328	546
14	Î.M. "Apă-Canal" Cahul	53766	34917	2694	16155	54345	35592	2752	16001	-154
15	Î.M. "Apa-Canal" Cantemir	7049	258	169	6622	6927	148	190	6589	-33
16	Î.M."Apă-Canal" Taraclia	17603	259	1637	15708	16092		1384	14449	-1259
17	Î.M. "Apă-Canal" Edineţ			9888		43627	112	5158	38357	38357
18	Î.M. "GCL" Briceni	18087	9312	286	8488	17335		388	16947	8459
19	Î.M. "Apă-Canal" Donduşeni	4210	281	668	3262	6441	2779	499	3163	-99
20	Î.M. "Apă-Canal" Basarabeasca	2166	98	1998	71	6063	138	1686	4239	4168
21	Î.M. "Apă-Canal Service" Leova	15045	4575	555	9914	15527	4620	555	10353	439
22	Î.M. "Amen-Ver" Hîceşti	22022	229	10831	10961	27741	12084	947	14710	3749
23	Î.M. "Regia Apă-Canal" Orhei	43096	24861	4261	13974	96057	33821	3979	58258	44284
24	Î.M. "SCL" Rezina	138045	2903	695	134446	137987	2871	1014	134103	-343
25	Î.M. "Apă-Canal" Teleneşti	7315	1557	256	5502	8856	3326	289	5241	-261
26	Î.M. Regia "Apă-Soldăneşti"	5555		187	5368	5581		148	5433	65
27	Î.M. "Apă-Canal" Drochia	14658		1094	13564	5060		2977	2082	-11482
28	S.A."Servicii Comunale" Floreşti	39265	11174	3320	24771	72403	18930	12639	40834	16063
29	Î.M. "DAC" Soroca	41374	27924	10716	2734	40661	23912	12930	3819	1085
30	Î.I.S. "Acva Nord"	117424	1484	64576	51364	117636	81	66333	51222	-142
31	Î.M. "Apă-Canal" Căuşeni	19791	18894	1288	-391	21966	21294	906	233	624
32	Î.M."Apă-Canal" Ştefan Vodă	96330	14327	417	81585	94564	14007	627	79929	-1656
33	Î.M. "Apă-Canal" Ungheni	30204	12050	1579	16575	37837	20648	1671	15518	-1057
34	Î.M. "GAAC" Nisporeni	30514	2186	903	27424	49212	8912	1096	39204	11780
35	Î.M. "GCL" Călăraşi	17249	3135	4799	9315	17258	3141	5002	9115	-200
36	Î.M. "Cy-Канал" Comrat	92091	47	4817	87226	88720	47	5969	82704	-4522
37	S.A. "Apă-Termo" Ceadîr-Lunga	121079	50	1320	119709	135005	11441	1164	122400	2691
38	Î.M. "Apă-Canal" Vulcăneşti	17922	75	1284	16563	18060	75	1248	16736	173
39	Î.M. "GLC" Ocniţa	28906	2107	1101	25698	24250	24099	90		-25698
40	Î.M. "Apă-Canal" Cimişlia	85772	627	729	84415	85372	627	734	84011	-404
41	**Total:**	**3095556**	**399529**	**445252**	**2260659**	**3331026**	**418989**	**506804**	**2405379**	**144720**
42	**Fara Chisinau**	**1636364**	**253152**	**201980**	**1191116**	**1820306**	**327372**	**221723**	**1271357**	**80241**

AMAC

Tabelul Nr.12

ACTIVELE NETE CIRCULANTE (mijloace circulante proprii)

ЧИСТЫЕ ТЕКУЩИЕ АКТИВЫ (собственные оборотные средства)

(mii lei)

Nr. crt.		2011			2012			Deviere (+,-) *Отклонение (+,-)*
		Active curente *Текущие активы*	**Datorii pe termen scurt** *Краткосрочные обязательства*	**Net activele circulante** *Чистые текущие активы*	**Active curente** *Текущие активы*	**Datorii pe termen scurt** *Краткосрочные обязательства*	**Net activele circulante** *Чистые текущие активы*	
1	*2*	*3*	*4*	*5*	*6*	*7*	*8*	*9*
1	S.A."Apă-Canal Chişinău"	625413	243272	382141	670527	285081	385446	3305
2	Î.M. "RCL" Cricova	2952	4248	-1296	4426	4805	-379	917
3	Î.M. "RCL" Ciorescu	3177	3712	-535	3587	4015	-428	107
4	Î.M."Apă-Canal" Anenii Noi	1598	3221	-1623	1704	3883	-2179	-556
5	Î.M. "Comunservice" Criuleni	1349	325	1024	1815	288	1528	504
6	Î.M."Apă-Canal" Străşeni	1746	2757	-1011	1898	3503	-1604	-593
7	Î.M."DC" Cojuşna	629	1417	-788	649	1541	-891	-103
8	Î.M.C."Floreni-service"	643	2317	-1674	714	1775	-1061	613
9	Î.M.Regia "Apă-Canal Bălţi"	30112	47522	-17410	31624	50916	-19292	-1882
10	Î.M. DPGLC Făleşti	2748	950	1798	3029	14346	-11317	-13115
11	Î.M. "Servicii Comunale Glodeni"	1029	2592	-1563	1503	3088	-1585	-22
12	Î.M. "Apă-Canal" Rîşcani	430	489	-59	498	871	-374	-315
13	Î.M."Apă-Canal" Sîngerei	383	362	21	591	321	270	249
14	Î.M. "Apă-Canal" Cahul	10223	2694	7529	9654	2752	6902	-627
15	Î.M. "Apa-Canal" Cantemir	400	169	231	488	190	298	67
16	Î.M."Apă-Canal" Taraclia	1551	1637	-86	1504	1384	119	205
17	Î.M. "Apă-Canal" Edineţ		9888	-9888	2773	5158	-2385	7503
18	Î.M. "GCL" Briceni	1038	286	752	6116	388	5728	4976
19	Î.M. "Apă-Canal" Donduşeni	283	668	-385	313	499	-185	200
20	Î.M. "Apă-Canal" Basarabeasca	398	1998	-1600	759	1686	-927	673
21	Î.M. "Apă-Canal Service" Leova	1157	555	602	1144	555	589	-13
22	Î.M. "Amen-Ver" Hîceşti	3035	10831	-7796	3569	947	2622	10418
23	Î.M. "Regia Apă-Canal" Orhei	5980	4261	1719	8834	3979	4855	3136
24	Î.M. "SCL" Rezina	2815	695	2120	3287	1014	2273	153
25	Î.M. "Apă-Canal" Teleneşti	222	256	-34	259	289	-30	4
26	Î.M. Regia "Apă-Soldăneşti"	161	187	-26	187	148	40	66
27	Î.M. "Apă-Canal" Drochia	1438	1094	344	1231	2977	-1746	-2090
28	S.A."Servicii Comunale" Floreşti	6620	3320	3300	28560	12639	15921	12621
29	Î.M. "DAC" Soroca	3820	10716	-6896	4051	12930	-8879	-1983
30	Î.I.S. "Acva Nord"	60185	64576	-4391	62936	66333	-3397	994
31	Î.M. "Apă-Canal" Căuşeni	928	1288	-360	837	906	-68	292
32	Î.M."Apă-Canal" Ştefan Vodă	1221	417	804	1215	627	588	-216
33	Î.M. "Apă-Canal" Ungheni	5270	1579	3691	5505	1671	3833	142
34	Î.M. "GAAC" Nisporeni	1126	903	223	9030	1096	7935	7712
35	Î.M. "GCL" Călăraşi	1562	4799	-3237	1799	5002	-3202	35
36	Î.M. "Cy-Канал" Comrat	2192	4817	-2625	2131	5969	-3837	-1212
37	S.A. "Apă-Termo" Ceadîr-Lunga	2271	1320	951	3157	1164	1993	1042
38	Î.M. "Apă-Canal" Vulcăneşti	817	1284	-467	634	1248	-615	-148
39	Î.M. "GLC" Ocniţa	581	1101	-520	490	90	400	920
40	Î.M. "Apă-Canal" Cimişlia	1529	729	800	1417	734	683	-117
41	**Total:**	**789032**	**445252**	**343780**	**884445**	**506804**	**377641**	**33861**
42	**Fara Chisinau**	**163619**	**201980**	**-38361**	**213918**	**221723**	**-7805**	**30556**

AMAC

Источники средств предприятия

Tabelul Nr.13

II. Analiza surselor de formare şi a structurii de capital.
Coeficientul de autofinanțare a activelor (capital propriu) pentru 2011-2012

II. Анализ источников формирования и структуры капитала.
Коэффициент самофинансирования активов (собственный капитал) за 2011-2012гг.

(mii lei)

Nr. crt.		2011			2012			Deviere (+, -) *Отклонение (+, -)*
		Capital propriu *Собственный капитал*	Total general, activ *Итого валюта баланса*	Coeficientul de autonomie *Коэффициент автономии*	Capital propriu *Собственный капитал*	Total general, activ *Итого валюта баланса*	Coeficientul de autonomie *коэффициент автономии*	
1	*2*	*3*	*4*	*5*	*6*	*7*	*8*	*9*
1	S.A."Apă-Canal Chişinău"	1069543	1459192	0,73	1134022	1510720	0,75	0,02
2	Î.M. "RCL" Cricova	52754	59805	0,88	53522	60921	0,88	
3	Î.M. "RCL" Ciorescu	35269	39046	0,90	35384	39464	0,90	
4	Î.M."Apă-Canal" Anenii Noi	20107	23328	0,86	18518	22401	0,83	-0,03
5	Î.M. "Comunservice" Criuleni	93270	94051	0,99	94159	94446	1,00	0,01
6	Î.M."Apă-Canal" Străşeni	9121	11878	0,77	8210	11713	0,70	-0,07
7	Î.M."DC" Cojuşna	-713	704	-1,01	-816	724	-1,13	-0,12
8	Î.M.C."Floreni-service"	9453	11769	0,80	9257	11031	0,84	0,04
9	Î.M.Regia "Apă-Canal Bălți"	39573	132566	0,30	35182	137081	0,26	-0,04
10	Î.M. DPGLC Făleşti	35378	38097	0,93	32599	48714	0,67	-0,26
11	Î.M. "Servicii Comunale Glodeni"	89195	91787	0,97	89226	92314	0,97	
12	Î.M. "Apă-Canal" Rîşcani	10904	11393	0,96	14138	15010	0,94	-0,02
13	Î.M."Apă-Canal" Sîngerei	5782	35402	0,16	6328	35906	0,18	0,02
14	Î.M. "Apă-Canal" Cahul	16155	53766	0,30	16001	54345	0,29	-0,01
15	Î.M. "Apa-Canal" Cantemir	6622	7049	0,94	6589	6927	0,95	0,01
16	Î.M."Apă-Canal" Taraclia	15708	17603	0,89	14449	16092	0,90	0,01
17	Î.M. "Apă-Canal" Edineț				38357	43627	0,88	0,88
18	Î.M. "GCL" Briceni	8488	18087	0,47	16947	17335	0,98	0,51
19	Î.M. "Apă-Canal" Donduşeni	3262	4210	0,77	3163	6441	0,49	-0,28
20	Î.M. "Apă-Canal" Basarabeasca	71	2166	0,03	4239	6063	0,70	0,67
21	Î.M. "Apă-Canal Service" Leova	9914	15045	0,66	10353	15527	0,67	0,01
22	Î.M. "Amen-Ver" Hîceşti	10961	22022	0,50	14710	27741	0,53	0,03
23	Î.M. "Regia Apă-Canal" Orhei	13974	43096	0,32	58258	96057	0,61	0,29
24	Î.M. "SCL" Rezina	134446	138045	0,97	134103	137987	0,97	
25	Î.M. "Apă-Canal" Teleneşti	5502	7315	0,75	5241	8856	0,59	-0,16
26	Î.M. Regia "Apă-Soldăneşti"	5368	5555	0,97	5433	5581	0,97	
27	Î.M. "Apă-Canal" Drochia	13564	14658	0,93	2082	5060	0,41	-0,52
28	S.A."Servicii Comunale" Floreşti	24771	39265	0,63	40834	72403	0,56	-0,07
29	Î.M. "DAC" Soroca	2734	41374	0,07	3819	40661	0,09	0,02
30	Î.I.S. "Acva Nord"	51364	117424	0,44	51222	117636	0,44	
31	Î.M. "Apă-Canal" Căuşeni	-391	19791	-0,02	233	21966	0,01	0,03
32	Î.M."Apă-Canal" Ştefan Vodă	81585	96330	0,85	79929	94564	0,85	
33	Î.M. "Apă-Canal" Ungheni	16575	30204	0,55	15518	37837	0,41	-0,14
34	Î.M. "GAAC" Nisporeni	27424	30514	0,90	39204	49212	0,80	-0,10
35	Î.M. "GCL" Călăraşi	9315	17249	0,54	9115	17258	0,53	-0,01
36	Î.M. "Cy-Канал" Comrat	87226	92091	0,95	82704	88720	0,93	-0,02
37	S.A. "Apă-Termo" Ceadîr-Lunga	119709	121079	0,99	122400	135005	0,91	-0,08
38	Î.M. "Apă-Canal" Vulcăneşti	16563	17922	0,92	16736	18060	0,93	0,01
39	Î.M. "GLC" Ocniţa	25698	28906	0,89		24250		-0,89
40	Î.M. "Apă-Canal" Cimişlia	84415	85772	0,98	84011	85372	0,98	
41	**Total:**	**2260659**	**3095556**	**0,73**	**2405379**	**3331026**	**0,72**	**-0,01**
42	**Fara Chisinau**	**1191116**	**1636364**	**0,73**	**1271357**	**1820306**	**0,70**	**-0,03**

AMAC

Tabelul Nr.14

ANALIZA surselor de mijloace la situaţia de 01.01.2013 (structura de capital)

Анализ источников средств на 01.01.2013г. (структура капитала)

Nr. crt.		**Capital propriu (mii lei)** *Собственный капитал (тыс.лей)*	**Datorii pe termen lung (mii lei)** *Долгосрочные обязательства (тыс.лей)*	**Datorii pe termen scurt (mii lei)** *Краткосрочные обязательства (тыс.лей)*	**Total general activ (mii lei)** *Валюта баланса (тыс.лей)*	**Proporţia de capital %** *Удельный вес собственного капитала %*	**Proporţia de capital datoriei %** *Удельный вес заемных источников %*
1	*2*	*3*	*4*	*5*	*6*	*7*	*8*
1	S.A."Apă-Canal Chişinău"	1134022	91617	285081	1510720	75,1	24,9
2	Î.M. "RCL" Cricova	53522	2595	4805	60921	87,9	12,1
3	Î.M. "RCL" Ciorescu	35384	64	4015	39464	89,7	10,3
4	Î.M."Apă-Canal" Anenii Noi	18518		3883	22401	82,7	
5	Î.M. "Comunservice" Criuleni	94159		288	94446	99,7	
6	Î.M."Apă-Canal" Străşeni	8210		3503	11713	70,1	
7	Î.M."DC" Cojuşna	-816		1541	724	-112,7	
8	Î.M.C."Floreni-service"	9257		1775	11031	83,9	
9	Î.M.Regia "Apă-Canal Bălţi"	35182	50983	50916	137081	25,7	74,3
10	Î.M. DPGLC Făleşti	32599	1769	14346	48714	66,9	33,1
11	Î.M. "Servicii Comunale Glodeni"	89226		3088	92314	96,7	
12	Î.M. "Apă-Canal" Rîşcani	14138		871	15010	94,2	
13	Î.M."Apă-Canal" Sîngerei	6328	29258	321	35906	17,6	82,4
14	Î.M. "Apă-Canal" Cahul	16001	35592	2752	54345	29,4	70,6
15	Î.M. "Apa-Canal" Cantemir	6589	148	190	6927	95,1	4,9
16	Î.M."Apă-Canal" Taraclia	14449		1384	16092	89,8	
17	Î.M. "Apă-Canal" Edineţ	38357	112	5158	43627	87,9	12,1
18	Î.M. "GCL" Briceni	16947		388	17335	97,8	
19	Î.M. "Apă-Canal" Dondușeni	3163	2779	499	6441	49,1	50,9
20	Î.M. "Apă-Canal" Basarabeasca	4239	138	1686	6063	69,9	30,1
21	Î.M. "Apă-Canal Service" Leova	10353	4620	555	15527	66,7	33,3
22	Î.M. "Amen-Ver" Hîceşti	14710	12084	947	27741	53,0	47,0
23	Î.M. "Regia Apă-Canal" Orhei	58258	33821	3979	96057	60,6	39,4
24	Î.M. "SCL" Rezina	134103	2871	1014	137987	97,2	2,8
25	Î.M. "Apă-Canal" Teleneşti	5241	3326	289	8856	59,2	40,8
26	Î.M. Regia "Apă-Soldăneşti"	5433		148	5581	97,4	
27	Î.M. "Apă-Canal" Drochia	2082		2977	5060	41,2	
28	S.A."Servicii Comunale" Floreşti	40834	18930	12639	72403	56,4	43,6
29	Î.M. "DAC" Soroca	3819	23912	12930	40661	9,4	90,6
30	Î.I.S. "Acva Nord"	51222	81	66333	117636	43,5	56,5
31	Î.M. "Apă-Canal" Căuşeni	233	21294	906	21966	1,1	101,1
32	Î.M."Apă-Canal" Ştefan Vodă	79929	14007	627	94564	84,5	15,5
33	Î.M. "Apă-Canal" Ungheni	15518	20648	1671	37837	41,0	59,0
34	Î.M. "GAAC" Nisporeni	39204	8912	1096	49212	79,7	20,3
35	Î.M. "GCL" Călăraşi	9115	3141	5002	17258	52,8	47,2
36	Î.M. "Су-Канал" Comrat	82704	47	5969	88720	93,2	6,8
37	S.A. "Apă-Termo" Ceadîr-Lunga	122400	11441	1164	135005	90,7	9,3
38	Î.M. "Apă-Canal" Vulcăneşti	16736	75	1248	18060	92,7	7,3
39	Î.M. "GLC" Ocniţa		24099	90	24250		99,7
40	Î.M. "Apă-Canal" Cimişlia	84011	627	734	85372	98,4	1,6
41	**Total:**	**2405379**	**418989**	**506804**	**3331026**	**72,2**	**27,8**
42	**Fara Chisinau**	**1271357**	**327372**	**221723**	**1820306**	**69,8**	**30,2**

AMAC

Tabelul Nr.15

RAPORTUL DINTRE ACTIVE LA NETE ŞI CAPITALUL STATUTAR

СООТНОШЕНИЕ МЕЖДУ ЧИСТЫМИ АКТИВАМИ И УСТАВНЫМ КАПИТАЛОМ

(mii lei)

Nr. crt.		2012				Raportul dintre activele nete şi capitalul propriu *Соотношение чистых активов и уставного капитала*
		Total general activ *Всего активы*	**Datorii pe termen lung** *Долгосрочные обязательства*	**Datorii pe termen scurt** *Краткосрочные обязательства*	**Capital propriu** *Уставный капитал*	
1	*2*	*3*	*4*	*5*	*6*	*7*
1	S.A."Apă-Canal Chişinău"	1510720	91617	285081	586915	1,9
2	Î.M. "RCL" Cricova	60921	2595	4805	20	2662,8
3	Î.M. "RCL" Ciorescu	39464	64	4015	8	4717,9
4	Î.M."Apă-Canal" Anenii Noi	22401		3883	2	
5	Î.M. "Comunservice" Criuleni	94446		288	95564	
6	Î.M."Apă-Canal" Străşeni	11713		3503	2505	
7	Î.M."DC" Cojuşna	724		1541	69	
8	Î.M.C."Floreni-service"	11031		1775		
9	Î.M.Regia "Apă-Canal Bălţi"	137081	50983	50916	58374	0,6
10	Î.M. DPGLC Făleşti	48714	1769	14346	3834	8,5
11	Î.M. "Servicii Comunale Glodeni"	92314		3088	91046	
12	Î.M. "Apă-Canal" Rîşcani	15010		871	13847	
13	Î.M."Apă-Canal" Sîngerei	35906	29258	321	5174	1,2
14	Î.M. "Apă-Canal" Cahul	54345	35592	2752	14436	1,1
15	Î.M. "Apa-Canal" Cantemir	6927	148	190	7443	0,9
16	Î.M."Apă-Canal" Taraclia	16092		1384	16276	
17	Î.M. "Apă-Canal" Edineţ	43627	112	5158	94	408,5
18	Î.M. "GCL" Briceni	17335		388	11117	
19	Î.M. "Apă-Canal" Donduşeni	6441	2779	499	1012	3,1
20	Î.M. "Apă-Canal" Basarabeasca	6063	138	1686	1391	3,0
21	Î.M. "Apă-Canal Service" Leova	15527	4620	555	24200	0,4
22	Î.M. "Amen-Ver" Hîceşti	27741	12084	947	1055	13,9
23	Î.M. "Regia Apă-Canal" Orhei	96057	33821	3979	60000	1,0
24	Î.M. "SCL" Rezina	137987	2871	1014	16853	8,0
25	Î.M. "Apă-Canal" Teleneşti	8856	3326	289	55	94,6
26	Î.M. Regia "Apă-Soldăneşti"	5581		148	5264	
27	Î.M. "Apă-Canal" Drochia	5060		2977	46	
28	S.A."Servicii Comunale" Floreşti	72403	18930	12639	13809	3,0
29	Î.M. "DAC" Soroca	40661	23912	12930	19164	0,2
30	Î.I.S. "Acva Nord"	117636	81	66333	66375	0,8
31	Î.M. "Apă-Canal" Căuşeni	21966	21294	906	3	-86,4
32	Î.M."Apă-Canal" Ştefan Vodă	94564	14007	627	615	130,1
33	Î.M. "Apă-Canal" Ungheni	37837	20648	1671	25168	0,6
34	Î.M. "GAAC" Nisporeni	49212	8912	1096	10	3920,5
35	Î.M. "GCL" Călăraşi	17258	3141	5002	10128	0,9
36	Î.M. "Су-Канал" Comrat	88720	47	5969	111413	0,7
37	S.A. "Apă-Termo" Ceadîr-Lunga	135005	11441	1164		
38	Î.M. "Apă-Canal" Vulcăneşti	18060	75	1248	19548	0,9
39	Î.M. "GLC" Ocniţa	24250	24099	90	5	11,3
40	Î.M. "Apă-Canal" Cimişlia	85372	627	734	13713	6,1
41	**Total:**	**3331026**	**418989**	**506804**	**1296549**	**1,9**
42	**Fara Chisinau**	**1820306**	**327372**	**221723**	**709633**	**1,8**

AMAC

Анализ оборачиваемости активов

Tabelul Nr.16

III. Analiza solvabilităţii şi stabilităţii financiară
rata curentă de lichiditate (rata de acoperire a lichidităţii) pentru anii 2011-2012

III. Анализ платеспособности и финансовой устойчивости
коэффициент текущей ликвидности (общий коэффициент покрытия ликвидности) за 2011-2012

(mii lei)

Nr. crt.		2011			2012			% creştere *% роста*
		Active curente *Текущие активы*	**Datorii pe termen scurt** *Краткосрочные обязательства*	**Coeficientul actuale de lichiditate** *Коэффициент текущей ликвидности*	**Active curente** *Текущие активы*	**Datorii pe termen scurt** *Краткосрочные обязательства*	**Coeficientul actuale de lichiditate** *Коэффициент текущей ликвидности*	
1	*2*	*3*	*4*	*5*	*6*	*7*	*8*	*9*
1	S.A."Apă-Canal Chişinău"	625413	243272	2,57	670527	285081	2,35	-0,22
2	Î.M. "RCL" Cricova	2952	4248	0,69	4426	4805	0,92	0,23
3	Î.M. "RCL" Ciorescu	3177	3712	0,86	3587	4015	0,89	0,03
4	Î.M."Apă-Canal" Anenii Noi	1598	3221	0,50	1704	3883	0,44	-0,06
5	Î.M. "Comunservice" Criuleni	1349	325	4,15	1815	288	6,31	2,16
6	Î.M."Apă-Canal" Străşeni	1746	2757	0,63	1898	3503	0,54	-0,09
7	Î.M."DC" Cojuşna	629	1417	0,44	649	1541	0,42	-0,02
8	Î.M.C."Floreni-service"	643	2317	0,28	714	1775	0,40	0,12
9	Î.M.Regia "Apă-Canal Bălţi"	30112	47522	0,63	31624	50916	0,62	-0,01
10	Î.M. DPGLC Făleşti	2748	950	2,89	3029	14346	0,21	-2,68
11	Î.M. "Servicii Comunale Glodeni"	1029	2592	0,40	1503	3088	0,49	0,09
12	Î.M. "Apă-Canal" Rîşcani	430	489	0,88	498	871	0,57	-0,31
13	Î.M."Apă-Canal" Sîngerei	383	362	1,06	591	321	1,84	0,78
14	Î.M. "Apă-Canal" Cahul	10223	2694	3,79	9654	2752	3,51	-0,28
15	Î.M. "Apa-Canal" Cantemir	400	169	2,37	488	190	2,57	0,20
16	Î.M."Apă-Canal" Taraclia	1551	1637	0,95	1504	1384	1,09	0,14
17	Î.M. "Apă-Canal" Edineţ		9888		2773	5158	0,54	0,54
18	Î.M. "GCL" Briceni	1038	286	3,63	6116	388	15,77	12,14
19	Î.M. "Apă-Canal" Donduşeni	283	668	0,42	313	499	0,63	0,21
20	Î.M. "Apă-Canal" Basarabeasca	398	1998	0,20	759	1686	0,45	0,25
21	Î.M. "Apă-Canal Service" Leova	1157	555	2,08	1144	555	2,06	-0,02
22	Î.M. "Amen-Ver" Hîceşti	3035	10831	0,28	3569	947	3,77	3,49
23	Î.M. "Regia Apă-Canal" Orhei	5980	4261	1,40	8834	3979	2,22	0,82
24	Î.M. "SCL" Rezina	2815	695	4,05	3287	1014	3,24	-0,81
25	Î.M. "Apă-Canal" Teleneşti	222	256	0,87	259	289	0,90	0,03
26	Î.M. Regia "Apă-Soldăneşti"	161	187	0,86	187	148	1,27	0,41
27	Î.M. "Apă-Canal" Drochia	1438	1094	1,31	1231	2977	0,41	-0,90
28	S.A."Servicii Comunale" Floreşti	6620	3320	1,99	28560	12639	2,26	0,27
29	Î.M. "DAC" Soroca	3820	10716	0,36	4051	12930	0,31	-0,05
30	Î.I.S. "Acva Nord"	60185	64576	0,93	62936	66333	0,95	0,02
31	Î.M. "Apă-Canal" Căuşeni	928	1288	0,72	837	906	0,92	0,20
32	Î.M."Apă-Canal" Ştefan Vodă	1221	417	2,93	1215	627	1,94	-0,99
33	Î.M. "Apă-Canal" Ungheni	5270	1579	3,34	5505	1671	3,29	-0,05
34	Î.M. "GAAC" Nisporeni	1126	903	1,25	9030	1096	8,24	6,99
35	Î.M. "GCL" Călăraşi	1562	4799	0,33	1799	5002	0,36	0,03
36	Î.M. "Су-Канал" Comrat	2192	4817	0,46	2131	5969	0,36	-0,10
37	S.A. "Apă-Termo" Ceadîr-Lunga	2271	1320	1,72	3157	1164	2,71	0,99
38	Î.M. "Apă-Canal" Vulcăneşti	817	1284	0,64	634	1248	0,51	-0,13
39	Î.M. "GLC" Ocniţa	581	1101	0,53	490	90	5,46	4,93
40	Î.M. "Apă-Canal" Cimişlia	1529	729	2,10	1417	734	1,93	-0,17
41	**Total:**	**789032**	**445252**	**1,77**	**884445**	**506804**	**1,75**	**-0,02**
42	**Fara Chisinau**	**163619**	**201980**	**0,81**	**213918**	**221723**	**0,96**	**0,15**

AMAC

Tabelul Nr.17

COEFICIENTUL LICHIDITĂȚII ABSOLUTE (2011-2012)

КОЭФФИЦИЕНТ АБСОЛЮТНОЙ ЛИКВИДНОСТИ (2011-2012)

(mii lei)

Nr. crt.		2011			2012			Deviere (+, -) *Отклонение (+, -)*
		Mijloace băneşti *Денежные средства*	**Datorii pe termen scurt** *Краткосрочные обязательства*	**Coeficientul absolut de lichiditate** *Коэффициент абсолютной ликвидности*	**Mijloace băneşti** *Денежные средства*	**Datorii pe termen scurt** *Краткосрочные обязательства*	**Coeficientul absolut de lichiditate** *Коэффициент абсолютной ликвидности*	
1	*2*	*3*	*4*	*5*	*6*	*7*	*8*	*9*
1	S.A."Apă-Canal Chişinău"	12430	243272	0,05	7305	285081	0,03	-0,02
2	Î.M. "RCL" Cricova	10	4248		38	4805	0,01	0,01
3	Î.M. "RCL" Ciorescu	25	3712	0,01	9	4015		-0,01
4	Î.M."Apă-Canal" Anenii Noi	10	3221		17	3883		
5	Î.M. "Comunservice" Criulen	377	325	1,16	571	288	1,98	0,82
6	Î.M."Apă-Canal" Străşeni	251	2757	0,09	31	3503	0,01	-0,08
7	Î.M."DC" Cojuşna		1417		3	1541		
8	Î.M.C."Floreni-service"		2317			1775		
9	Î.M.Regia "Apă-Canal Bălți"	818	47522	0,02	486	50916	0,01	-0,01
10	Î.M. DPGLC Făleşti	184	950	0,19	185	14346	0,01	-0,18
11	Î.M. "Servicii Comunale Glodeni"	32	2592	0,01	136	3088	0,04	0,03
12	Î.M. "Apă-Canal" Rîşcani	21	489	0,04	96	871	0,11	0,07
13	Î.M."Apă-Canal" Sîngerei	2	362	0,01	13	321	0,04	0,03
14	Î.M. "Apă-Canal" Cahul	6324	2694	2,35	5254	2752	1,91	-0,44
15	Î.M. "Apa-Canal" Cantemir	17	169	0,10	24	190	0,13	0,03
16	Î.M."Apă-Canal" Taraclia	4	1637		30	1384	0,02	0,02
17	Î.M. "Apă-Canal" Edineţ		9888		104	5158	0,02	0,02
18	Î.M. "GCL" Briceni	156	286	0,55	5392	388	13,91	13,36
19	Î.M. "Apă-Canal" Donduşeni	3	668		6	499	0,01	0,01
20	Î.M. "Apă-Canal" Basarabeasca	1	1998		2	1686		
21	Î.M. "Apă-Canal Service" Leova	4	555	0,01	19	555	0,03	0,02
22	Î.M. "Amen-Ver" Hîceşti	315	10831	0,03	398	947	0,42	0,39
23	Î.M. "Regia Apă-Canal" Orhei	411	4261	0,10	3152	3979	0,79	0,69
24	Î.M. "SCL" Rezina	83	695	0,12	71	1014	0,07	-0,05
25	Î.M. "Apă-Canal" Teleneşti	1	256		7	289	0,02	0,02
26	Î.M. Regia "Apă-Soldăneşti"	2	187	0,01	3	148	0,02	0,01
27	Î.M. "Apă-Canal" Drochia	5	1094		9	2977		
28	S.A."Servicii Comunale" Floreşti	62	3320	0,02	86	12639	0,01	-0,01
29	Î.M. "DAC" Soroca	202	10716	0,02	229	12930	0,02	
30	Î.I.S. "Acva Nord"	196	64576		96	66333		
31	Î.M. "Apă-Canal" Căuşeni	12	1288	0,01	5	906	0,01	
32	Î.M."Apă-Canal" Ştefan Vodă	18	417	0,04	15	627	0,02	-0,02
33	Î.M. "Apă-Canal" Ungheni	590	1579	0,37	665	1671	0,40	0,03
34	Î.M. "GAAC" Nisporeni	1	903		4029	1096	3,68	3,68
35	Î.M. "GCL" Călăraşi	43	4799	0,01	25	5002		-0,01
36	Î.M. "Су-Канал" Comrat	18	4817		46	5969	0,01	0,01
37	S.A. "Apă-Termo" Ceadîr-Lunga	238	1320	0,18	346	1164	0,30	0,12
38	Î.M. "Apă-Canal" Vulcăneşti	35	1284	0,03	6	1248		-0,03
39	Î.M. "GLC" Ocniţa	13	1101	0,01	187	90	2,09	2,08
40	Î.M. "Apă-Canal" Cimişlia	91	729	0,12	149	734	0,20	0,08
41	**Total:**	**23005**	**445252**	**0,05**	**29242**	**506804**	**0,06**	**0,01**
42	**Fara Chisinau**	**10575**	**201980**	**0,05**	**21937**	**221723**	**0,10**	**0,05**

AMAC

Tabelul Nr.18

COEFICIENTUL AUTINOMIEI FINANCIARĂ (2011-2012)

КОЭФФИЦИЕНТ ФИНАНСОВОЙ АВТОНОМИИ (2011-2012)

(mii lei)

Nr. crt		2011				2012				Deviere (+), (-) *Отклонение (+), (-)*
		Capital propriu *Чистые активы (собственный капитал)*	**Datorii pe termen lung calculate** *Долгосрочные обязательства*	**Total capital propriu și datorii pe termen lung calculate** *Всего чистые активы и долгосрочные обязательства*	**Coeficientul autonomiei financiară** *Коэффициент финансовой автономии*	**Capital propriu** *Чистые активы (собственный капитал)*	**Datorii pe termen lung calculate** *Долгосрочные обязательства*	**Total capital propriu și datorii pe termen lung calculate** *Всего чистые активы и долгосрочные обязательства*	**Coeficientul autonomiei financiară** *Коэффициент финансовой автономии*	
1	*2*	*3*	*4*	*5*	*6*	*7*	*8*	*9*	*10*	*11*
1	S.A."Apă-Canal Chişinău"	1069543	146377	1215920	0,88	1134022	91617	1225639	0,93	0,05
2	Î.M. "RCL" Cricova	52754	2803	55557	0,95	53522	2595	56116	0,95	
3	Î.M. "RCL" Ciorescu	35269	64	35333	1,00	35384	64	35448	1,00	
4	Î.M."Apă-Canal" Anenii Noi	20107		20107	1,00	18518		18518	1,00	
5	Î.M. "Comunservice" Criuleni	93270	457	93727	1,00	94159		94159	1,00	
6	Î.M."Apă-Canal" Străşeni	9121		9121	1,00	8210		8210	1,00	
7	Î.M."DC" Cojuşna	-713		-713	1,00	-816		-816	1,00	
8	Î.M.C."Floreni-service"	9453		9453	1,00	9257		9257	1,00	
9	Î.M.Regia "Apă-Canal Bălți"	39573	45471	85044	0,47	35182	50983	86165	0,41	-0,06
10	Î.M. DPGLC Făleşti	35378	1769	37147	0,95	32599	1769	34368	0,95	
11	Î.M. "Servicii Comunale Glodeni"	89195		89195	1,00	89226		89226	1,00	
12	Î.M. "Apă-Canal" Rîşcani	10904		10904	1,00	14138		14138	1,00	
13	Î.M."Apă-Canal" Sîngerei	5782	29258	35040	0,17	6328	29258	35585	0,18	0,01
14	Î.M. "Apă-Canal" Cahul	16155	34917	51072	0,32	16001	35592	51593	0,31	-0,01
15	Î.M. "Apa-Canal" Cantemir	6622	258	6880	0,96	6589	148	6737	0,98	0,02
16	Î.M."Apă-Canal" Taraclia	15708	259	15967	0,98	14449		14449	1,00	0,02
17	Î.M. "Apă-Canal" Edineț					38357	112	38469	1,00	
18	Î.M. "GCL" Briceni	8488	9312	17800	0,48	16947		16947	1,00	0,52
19	Î.M. "Apă-Canal" Donduşeni	3262	281	3543	0,92	3163	2779	5943	0,53	-0,39
20	Î.M. "Apă-Canal" Basarabeasca	71	98	169	0,42	4239	138	4377	0,97	0,55
21	Î.M. "Apă-Canal Service" Leova	9914	4575	14489	0,68	10353	4620	14972	0,69	0,01
22	Î.M. "Amen-Ver" Hîceşti	10961	229	11190	0,98	14710	12084	26794	0,55	-0,43
23	Î.M. "Regia Apă-Canal" Orhei	13974	24861	38835	0,36	58258	33821	92078	0,63	0,27
24	Î.M. "SCL" Rezina	134446	2903	137349	0,98	134103	2871	136973	0,98	
25	Î.M. "Apă-Canal" Teleneşti	5502	1557	7059	0,78	5241	3326	8567	0,61	-0,17
26	Î.M. Regia "Apă-Soldăneşti"	5368		5368	1,00	5433		5433	1,00	
27	Î.M. "Apă-Canal" Drochia	13564		13564	1,00	2082		2082	1,00	
28	S.A."Servicii Comunale" Floreşti	24771	11174	35945	0,69	40834	18930	59764	0,68	-0,01
29	Î.M. "DAC" Soroca	2734	27924	30658	0,09	3819	23912	27731	0,14	0,05
30	Î.I.S. "Acva Nord"	51364	1484	52848	0,97	51222	81	51303	1,00	0,03
31	Î.M. "Apă-Canal" Căuşeni	-391	18894	18503	-0,02	233	21294	21527	0,01	0,03
32	Î.M."Apă-Canal" Ştefan Vodă	81585	14327	95912	0,85	79929	14007	93936	0,85	
33	Î.M. "Apă-Canal" Ungheni	16575	12050	28625	0,58	15518	20648	36166	0,43	-0,15
34	Î.M. "GAAC" Nisporeni	27424	2186	29610	0,93	39204	8912	48116	0,81	-0,12
35	Î.M. "GCL" Călăraşi	9315	3135	12450	0,75	9115	3141	12256	0,74	-0,01
36	Î.M. "Су-Канал" Comrat	87226	47	87273	1,00	82704	47	82751	1,00	
37	S.A. "Apă-Termo" Ceadîr-Lunga	119709	50	119759	1,00	122400	11441	133841	0,91	-0,09
38	Î.M. "Apă-Canal" Vulcăneşti	16563	75	16638	1,00	16736	75	16811	1,00	
39	Î.M. "GLC" Ocnița	25698	2107	27805	0,92		24099	24099		-0,92
40	Î.M. "Apă-Canal" Cimişlia	84415	627	85042	0,99	84011	627	84638	0,99	
41	**Total:**	**2260659**	**399529**	**2660188**	**0,85**	**2405379**	**418989**	**2824368**	**0,85**	
42	**Fara Chisinau**	**1191116**	**253152**	**1444268**	**0,82**	**1271357**	**327372**	**1598729**	**0,80**	**-0,02**

Tabelul Nr.19

ANALIZA stabilităţii financiare (coeficientul de finanţare a activelor circulante) 2011-2012

Анализ финансовой стабильности (коэффициент финансирования текущих активов) 2011-2012

(mii lei)

Nr. crt.		2011				2012				Deviere (+, -) *Отклонение (+, -)*
		Active curente *Текущие активы*	**Datorii pe termen scurt** *Краткосрочные обязательства*	**Net activele circulante** *Чистые текущие активы*	**Coeficientul de finanţare a activelor circulante** *Кф. финансирования текущих активов*	**Active curente** *Текущие активы*	**Datorii pe termen scurt** *Краткосрочные обязательства*	**Net activele circulante** *Чистые текущие активы*	**Coeficientul de finanţare a activelor circulante** *Кф. финансирования текущих активов*	
1	*2*	*3*	*4*	*5*	*6*	*7*	*8*	*9*	*10*	*11*
1	S.A."Apă-Canal Chişinău"	625413	243272	382141	0,61	670527	285081	385446	0,57	-0,04
2	Î.M. "RCL" Cricova	2952	4248	-1296	-0,44	4426	4805	-378,6	-0,09	0,35
3	Î.M. "RCL" Ciorescu	3177	3712	-535	-0,17	3587	4015	-428,1	-0,12	0,05
4	Î.M."Apă-Canal" Anenii Noi	1598	3221	-1623	-1,02	1704	3883	-2178,5	-1,28	-0,26
5	Î.M. "Comunservice" Criuleni	1349	325	1024	0,76	1815	288	1527,9	0,84	0,08
6	Î.M."Apă-Canal" Străşeni	1746	2757	-1011	-0,58	1898	3503	-1604,4	-0,85	-0,27
7	Î.M."DC" Cojuşna	629	1417	-788	-1,25	649	1541	-891,3	-1,37	-0,12
8	Î.M.C."Floreni-service"	643	2317	-1674	-2,60	714	1775	-1060,8	-1,49	1,11
9	Î.M.Regia "Apă-Canal Bălţi"	30112	47522	-17410	-0,58	31624	50916	-19292,4	-0,61	-0,03
10	Î.M. DPGLC Făleşti	2748	950	1798	0,65	3029	14346	-11317,2	-3,74	-4,39
11	Î.M. "Servicii Comunale Glodeni"	1029	2592	-1563	-1,52	1503	3088	-1585,2	-1,06	0,46
12	Î.M. "Apă-Canal" Rîşcani	430	489	-59	-0,14	498	871	-373,7	-0,75	-0,61
13	Î.M."Apă-Canal" Sîngerei	383	362	21	0,05	591	321	270,4	0,46	0,41
14	Î.M. "Apă-Canal" Cahul	10223	2694	7529	0,74	9654	2752	6901,9	0,71	-0,03
15	Î.M. "Apa-Canal" Cantemir	400	169	231	0,58	488	190	298,1	0,61	0,03
16	Î.M."Apă-Canal" Taraclia	1551	1637	-86	-0,06	1504	1384	119,4	0,08	0,14
17	Î.M. "Apă-Canal" Edineţ	0	9888	0	0,00	2773	5158	-2385,4	-0,86	-0,86
18	Î.M. "GCL" Briceni	1038	286	752	0,72	6116	388	5728,2	0,94	0,22
19	Î.M. "Apă-Canal" Donduşeni	283	668	-385	-1,36	313	499	-185,1	-0,59	0,77
20	Î.M. "Apă-Canal" Basarabeasca	398	1998	-1600	-4,02	759	1686	-926,8	-1,22	2,80
21	Î.M. "Apă-Canal Service" Leova	1157	555	602	0,52	1144	555	589	0,52	0,00
22	Î.M. "Amen-Ver" Hîceşti	3035	10831	-7796	-2,57	3569	947	2622	0,73	3,30
23	Î.M. "Regia Apă-Canal" Orhei	5980	4261	1719	0,29	8834	3979	4855	0,55	0,26
24	Î.M. "SCL" Rezina	2815	695	2120	0,75	3287	1014	2273	0,69	-0,06
25	Î.M. "Apă-Canal" Teleneşti	222	256	-34	-0,15	259	289	-29,9	-0,12	0,03
26	Î.M. Regia "Apă-Soldăneşti"	161	187	-26	-0,16	187	148	39,7	0,21	0,37
27	Î.M. "Apă-Canal" Drochia	1438	1094	344	0,24	1231	2977	-1746,1	-1,42	-1,66
28	S.A."Servicii Comunale" Floreşti	6620	3320	3300	0,50	28560	12639	15921,1	0,56	0,06
29	Î.M. "DAC" Soroca	3820	10716	-6896	-1,81	4051	12930	-8878,8	-2,19	-0,38
30	Î.I.S. "Acva Nord"	60185	64576	-4391	-0,07	62936	66333	-3396,8	-0,05	0,02
31	Î.M. "Apă-Canal" Căuşeni	928	1288	-360	-0,39	837	906	-68,4	-0,08	0,31
32	Î.M."Apă-Canal" Ştefan Vodă	1221	417	804	0,66	1215	627	587,9	0,48	-0,18
33	Î.M. "Apă-Canal" Ungheni	5270	1579	3691	0,70	5505	1671	3833,4	0,70	0,00
34	Î.M. "GAAC" Nisporeni	1126	903	223	0,20	9030	1096	7934,5	0,88	0,68
35	Î.M. "GCL" Călăraşi	1562	4799	-3237	-2,07	1799	5002	-3202,3	-1,78	0,29
36	Î.M. "Cy-Канал" Comrat	2192	4817	-2625	-1,20	2131	5969	-3837,2	-1,80	-0,60
37	S.A. "Apă-Termo" Ceadîr-Lunga	2271	1320	951	0,42	3157	1164	1992,5	0,63	0,21
38	Î.M. "Apă-Canal" Vulcăneşti	817	1284	-467	-0,57	634	1248	-614,9	-0,97	-0,40
39	Î.M. "GLC" Ocniţa	581	1101	-520	-0,90	490	90	400	0,82	1,72
40	Î.M. "Apă-Canal" Cimişlia	1529	729	800	0,52	1417	734	682,7	0,48	-0,04
41	**Total:**	**789032**	**445252**	**343780**	**0,44**	**884445**	**506804**	**377641**	**0,43**	**-0,01**
42	**Fara Chisinau**	**163619**	**201980**	**-38361**	**-0,23**	**213918**	**221723**	**-7805,2**	**-0,04**	**0,19**

Tabelul Nr.20

COEFICIENTUL DE FINANȚARE A STOCURILOR (2011-2012)

КОЭФФИЦИЕНТ ФИНАНСИРОВАНИЯ ЗАПАСОВ (2011-2012)

(mii lei)

Nr. crt.		2011			2012			Deviere (+,-) *Отклонение (+,-)*
		Net activele circulante *Чистые текущие активы*	**Stocuri de mărfuri şi materiale** *ТМЗ*	**Coeficientul de finanțare a stocurilor** *Коэффициент финансирования запасов*	**Net activele circulante** *Чистые текущие активы*	**Stocuri de mărfuri şi materiale** *ТМЗ*	**Coeficientul de finanțare a stocurilor** *Коэффициент финансирования запасов*	
1	*2*	*3*	*4*	*5*	*6*	*7*	*8*	*9*
1	S.A."Apă-Canal Chişinău"	382141	35967	10,62	385446	38607	9,98	-0,64
2	Î.M. "RCL" Cricova	-1296	52	-24,92	-379	47	-8,02	16,90
3	Î.M. "RCL" Ciorescu	-535	43	-12,44	-428	58	-7,37	5,07
4	Î.M."Apă-Canal" Anenii Noi	-1623	386	-4,20	-2179	363	-6,00	-1,80
5	Î.M. "Comunservice" Criuleni	1024	418	2,45	1528	393	3,89	1,44
6	Î.M."Apă-Canal" Străşeni	-1011	7	-144,43	-1604	20	-78,65	65,78
7	Î.M."DC" Cojuşna	-788			-891			
8	Î.M.C."Floreni-service"	-1674	79	-21,19	-1061	86	-12,35	8,84
9	Î.M.Regia "Apă-Canal Bălți"	-17410	15237	-1,14	-19292	13364	-1,44	-0,30
10	Î.M. DPGLC Făleşti	1798	1001	1,80	-11317	1081	-10,47	-12,27
11	Î.M. "Servicii Comunale Glodeni"	-1563	73	-21,41	-1585	171	-9,27	12,14
12	Î.M. "Apă-Canal" Rîşcani	-59	61	-0,97	-374	63	-5,96	-4,99
13	Î.M."Apă-Canal" Sîngerei	21	113	0,19	270	184	1,47	1,28
14	Î.M. "Apă-Canal" Cahul	7529	1405	5,36	6902	1475	4,68	-0,68
15	Î.M. "Apa-Canal" Cantemir	231	130	1,78	298	121	2,47	0,69
16	Î.M."Apă-Canal" Taraclia	-86	318	-0,27	119	289	0,41	0,68
17	Î.M. "Apă-Canal" Edineț	-9888	1525	-6,48	-2385	731	-3,26	3,22
18	Î.M. "GCL" Briceni	752	103	7,30	5728	88	64,95	57,65
19	Î.M. "Apă-Canal" Donduşeni	-385	81	-4,75	-185	79	-2,35	2,40
20	Î.M. "Apă-Canal" Basarabeasca	-1600	65	-24,62	-927	73	-12,66	11,96
21	Î.M. "Apă-Canal Service" Leova	602	258	2,33	589	170	3,46	1,13
22	Î.M. "Amen-Ver" Hîceşti	-7796	149	-52,32	2622	173	15,20	67,52
23	Î.M. "Regia Apă-Canal" Orhei	1719	3040	0,57	4855	2888	1,68	1,11
24	Î.M. "SCL" Rezina	2120	255	8,31	2273	180	12,66	4,35
25	Î.M. "Apă-Canal" Teleneşti	-34	20	-1,70	-30	38	-0,78	0,92
26	Î.M. Regia "Apă-Soldăneşti"	-26	38	-0,68	40	59	0,67	1,35
27	Î.M. "Apă-Canal" Drochia	344	357	0,96	-1746	969	-1,80	-2,76
28	S.A."Servicii Comunale" Floreşti	3300	3058	1,08	15921	24594	0,65	-0,43
29	Î.M. "DAC" Soroca	-6896	1555	-4,43	-8879	1529	-5,81	-1,38
30	Î.I.S. "Acva Nord"	-4391	529	-8,30	-3397	594	-5,72	2,58
31	Î.M. "Apă-Canal" Căuşeni	-360	128	-2,81	-68	175	-0,39	2,42
32	Î.M."Apă-Canal" Ştefan Vodă	804	132	6,09	588	109	5,38	-0,71
33	Î.M. "Apă-Canal" Ungheni	3691	2426	1,52	3833	1643	2,33	0,81
34	Î.M. "GAAC" Nisporeni	223	38	5,87	7935	1095	7,25	1,38
35	Î.M. "GCL" Călăraşi	-3237	494	-6,55	-3202	452	-7,08	-0,53
36	Î.M. "Cy-Канал" Comrat	-2625	178	-14,75	-3837	147	-26,12	-11,37
37	S.A. "Apă-Termo" Ceadîr-Lunga	951	258	3,69	1993	292	6,83	3,14
38	Î.M. "Apă-Canal" Vulcăneşti	-467	95	-4,92	-615	129	-4,77	0,15
39	Î.M. "GLC" Ocniţa	-520	113	-4,60	400	36	11,14	15,74
40	Î.M. "Apă-Canal" Cimişlia	800	176	4,55	683	131	5,23	0,68
41	**Total:**	**343780**	**70361**	**4,89**	**377641**	**92694**	**4,07**	**-0,82**
42	**Fara Chisinau**	**-38361**	**34394**	**-1,12**	**-7805**	**54087**	**-0,14**	**0,98**

AMAC

Tabelul Nr.21

COEFICIENTUL DINTRE DATORIILE TOTALE (2011-2012)

КОЭФФИЦИЕНТ ОБЩЕЙ ЗАДОЛЖЕННОСТИ (2011-2012)

(mii lei)

Nr. crt.		2011					2012					Deviere (+,-) *Отклонение (+,-)*
		Datorii pe termen lung *Долгосрочные обязательства*	**Datorii pe termen scurt** *Краткосрочные обязательства*	**Total general activ** *Всего обязательства*	**Valuta bilanțului** *Валюта баланса*	**Coeficientul dintre datoriile totale** *Кф.общей задолженности*	**Datorii pe termen lung** *Долгосрочные обязательства*	**Datorii pe termen scurt** *Краткосрочные обязательства*	**Total general activ** *Всего обязательства*	**Valuta bilanțului** *Валюта баланса*	**Coeficientul dintre datoriile totale** *Кф.общей задолженности*	
1	*2*	*3*	*4*	*5*	*6*	*7*	*8*	*9*	*10*	*11*	*12*	*13*
1	S.A."Apă-Canal Chișinău"	146377	243272	389649	1459192	0,27	91617	285081	376698	1510720	0,25	-0,02
2	Î.M. "RCL" Cricova	2803	4248	7051	59805	0,12	2595	4805	7399	60921	0,12	
3	Î.M. "RCL" Ciorescu	64	3712	3776	39046	0,10	64	4015	4080	39464	0,10	
4	Î.M."Apă-Canal" Anenii Noi		3221	3221	23328	0,14		3883	3883	22401	0,17	0,03
5	Î.M. "Comunservice" Criuleni	457	325	782	94051	0,01		288	288	94446		-0,01
6	Î.M."Apă-Canal" Strășeni		2757	2757	11878	0,23		3503	3503	11713	0,30	0,07
7	Î.M."DC" Cojușna		1417	1417	704	2,01		1541	1541	724	2,13	0,12
8	Î.M.C."Floreni-service"		2317	2317	11769	0,20		1775	1775	11031	0,16	-0,04
9	Î.M.Regia "Apă-Canal Bălți"	45471	47522	92993	132566	0,70	50983	50916	101899	137081	0,74	0,04
10	Î.M. DPGLC Fălești	1769	950	2719	38097	0,07	1769	14346	16115	48714	0,33	0,26
11	Î.M. "Servicii Comunale Glodeni"		2592	2592	91787	0,03		3088	3088	92314	0,03	
12	Î.M. "Apă-Canal" Rîșcani		489	489	11393	0,04		871	871	15010	0,06	0,02
13	Î.M."Apă-Canal" Sîngerei	29258	362	29620	35402	0,84	29258	321	29579	35906	0,82	-0,02
14	Î.M. "Apă-Canal" Cahul	34917	2694	37611	53766	0,70	35592	2752	38344	54345	0,71	0,01
15	Î.M. "Apa-Canal" Cantemir	258	169	427	7049	0,06	148	190	338	6927	0,05	-0,01
16	Î.M."Apă-Canal" Taraclia	259	1637	1896	17603	0,11		1384	1384	16092	0,09	-0,02
17	Î.M. "Apă-Canal" Edineț		9888	9888			112	5158	5271	43627	0,12	0,12
18	Î.M. "GCL" Briceni	9312	286	9598	18087	0,53		388	388	17335	0,02	-0,51
19	Î.M. "Apă-Canal" Donduşeni	281	668	949	4210	0,23	2779	499	3278	6441	0,51	0,28
20	Î.M. "Apă-Canal" Basarabeasca	98	1998	2096	2166	0,97	138	1686	1824	6063	0,30	-0,67
21	Î.M. "Apă-Canal Service" Leova	4575	555	5130	15045	0,34	4620	555	5174	15527	0,33	-0,01
22	Î.M. "Amen-Ver" Hîcești	229	10831	11060	22022	0,50	12084	947	13031	27741	0,47	-0,03
23	Î.M. "Regia Apă-Canal" Orhei	24861	4261	29122	43096	0,68	33821	3979	37800	96057	0,39	-0,29
24	Î.M. "SCL" Rezina	2903	695	3598	138045	0,03	2871	1014	3884	137987	0,03	
25	Î.M. "Apă-Canal" Telenești	1557	256	1813	7315	0,25	3326	289	3614	8856	0,41	0,16
26	Î.M. Regia "Apă-Soldănești"		187	187	5555	0,03		148	148	5581	0,03	
27	Î.M. "Apă-Canal" Drochia		1094	1094	14658	0,07		2977	2977	5060	0,59	0,52
28	S.A."Servicii Comunale" Florești	11174	3320	14494	39265	0,37	18930	12639	31569	72403	0,44	0,07
29	Î.M. "DAC" Soroca	27924	10716	38640	41374	0,93	23912	12930	36842	40661	0,91	-0,02
30	Î.I.S. "Acva Nord"	1484	64576	66060	117424	0,56	81	66333	66414	117636	0,56	
31	Î.M. "Apă-Canal" Căușeni	18894	1288	20182	19791	1,02	21294	906	22200	21966	1,01	-0,01
32	Î.M."Apă-Canal" Ștefan Vodă	14327	417	14744	96330	0,15	14007	627	14634	94564	0,15	
33	Î.M. "Apă-Canal" Ungheni	12050	1579	13629	30204	0,45	20648	1671	22319	37837	0,59	0,14
34	Î.M. "GAAC" Nisporeni	2186	903	3089	30514	0,10	8912	1096	10008	49212	0,20	0,10
35	Î.M. "GCL" Călărași	3135	4799	7934	17249	0,46	3141	5002	8142	17258	0,47	0,01
36	Î.M. "Cy-Канал" Comrat	47	4817	4864	92091	0,05	47	5969	6015	88720	0,07	0,02
37	S.A. "Apă-Termo" Ceadîr-Lunga	50	1320	1370	121079	0,01	11441	1164	12605	135005	0,09	0,08
38	Î.M. "Apă-Canal" Vulcănești	75	1284	1359	17922	0,08	75	1248	1323	18060	0,07	-0,01
39	Î.M. "GLC" Ocnița	2107	1101	3208	28906	0,11	24099	90	24189	24250	1,00	0,89
40	Î.M. "Apă-Canal" Cimișlia	627	729	1356	85772	0,02	627	734	1361	85372	0,02	
41	**Total:**	**399529**	**445252**	**844781**	**3095556**	**0,27**	**418989**	**506804**	**925793**	**3331026**	**0,28**	**0,01**
42	**Fara Chisinau**	**253152**	**201980**	**455132**	**1636364**	**0,28**	**327372**	**221723**	**549095**	**1820306**	**0,30**	**0,02**

AMAC

Tabelul Nr.22

Coeficientul cifra de afaceri conturilor pe termen scurt.
Coeficientul cifra de afacere a tuturor activelor pentru anul 2012

Коэффициент оборачиваемости краткосрочной дебиторской задолженности.
Коэффициент оборачиваемости всех активов за 2012г.

Nr. crt.		Venituri din vînzări (mii lei) *Чистые продажи (тыс.лей)*	Total general activ (mii lei) *Всего активы (тыс.лей)*	Creanţe pe termen scurt (mii lei) *Краткосрочная дебиторская задолженность (тыс.лей)*	Coeficientul rambursabilitate activelor *Коэффициент возвратности активов*	Coeficientul cifra de afaceri creanţe pe termen scurt *Коэффициент оборачиваемости краткосрочной дебиторской задолженности*	
						Coefic. *Кф.*	în zile *в днях*
1	*2*	*3*	*4*	*5*	*6*	*7*	*8*
1	S.A."Apă-Canal Chişinău"	576598,9	1510720	622364	0,382	0,93	394
2	Î.M. "RCL" Cricova	5770,3	60921	4313	0,095	1,34	273
3	Î.M. "RCL" Ciorescu	2599,6	39464	3520	0,066	0,74	494
4	Î.M."Apă-Canal" Anenii Noi	5946,9	22401	1316	0,265	4,52	81
5	Î.M. "Comunservice" Criuleni	4328,7	94446	848	0,046	5,11	71
6	Î.M."Apă-Canal" Străşeni	4650,8	11713	1846	0,397	2,52	145
7	Î.M."DC" Cojuşna	371,2	724	646	0,513	0,57	636
8	Î.M.C."Floreni-service"	1582,4	11031	628	0,143	2,52	145
9	Î.M.Regia "Apă-Canal Bălţi"	81853,8	137081	17770	0,597	4,61	79
10	Î.M. DPGLC Făleşti	7796,1	48714	1682	0,160	4,64	79
11	Î.M. "Servicii Comunale Glodeni"	5126,9	92314	1191	0,056	4,30	85
12	Î.M. "Apă-Canal" Rîşcani	3886,3	15010	339	0,259	11,46	32
13	Î.M."Apă-Canal" Sîngerei	3313,2	35906	394	0,092	8,40	43
14	Î.M. "Apă-Canal" Cahul	15461,9	54345	2859	0,285	5,41	67
15	Î.M. "Apa-Canal" Cantemir	1649,8	6927	343	0,238	4,81	76
16	Î.M."Apă-Canal" Taraclia	3552,9	16092	1180	0,221	3,01	121
17	Î.M. "Apă-Canal" Edineţ	13861,5	43627	1931	0,318	7,18	51
18	Î.M. "GCL" Briceni	3587,4	17335	632	0,207	5,68	64
19	Î.M. "Apă-Canal" Donduşeni	2477,6	6441	229	0,385	10,81	34
20	Î.M. "Apă-Canal" Basarabeasca	2269,1	6063	668	0,374	3,40	107
21	Î.M. "Apă-Canal Service" Leova	4192,9	15527	955	0,270	4,39	83
22	Î.M. "Amen-Ver" Hîceşti	10000,4	27741	1993	0,360	5,02	73
23	Î.M. "Regia Apă-Canal" Orhei	17892,2	96057	2782	0,186	6,43	57
24	Î.M. "SCL" Rezina	8509,1	137987	2897	0,062	2,94	124
25	Î.M. "Apă-Canal" Teleneşti	1833,4	8856	214	0,207	8,58	43
26	Î.M. Regia "Apă-Soldăneşti"	1002,3	5581	125	0,180	8,02	45
27	Î.M. "Apă-Canal" Drochia	5438,0	5060	972	1,075	5,60	65
28	S.A."Servicii Comunale" Floreşti	15650,9	72403	3545	0,216	4,41	83
29	Î.M. "DAC" Soroca	13306,6	40661	2273	0,327	5,85	62
30	Î.I.S. "Acva Nord"	28919,0	117636	62010	0,246	0,47	783
31	Î.M. "Apă-Canal" Căuşeni	5271,7	21966	620	0,240	8,51	43
32	Î.M."Apă-Canal" Ştefan Vodă	4683,9	94564	1091	0,050	4,30	85
33	Î.M. "Apă-Canal" Ungheni	16418,0	37837	3194	0,434	5,14	71
34	Î.M. "GAAC" Nisporeni	2962,1	49212	3907	0,060	0,76	481
35	Î.M. "GCL" Călăraşi	7736,2	17258	1291	0,448	5,99	61
36	Î.M. "Су-Канал" Comrat	8501,7	88720	1905	0,096	4,46	82
37	S.A. "Apă-Termo" Ceadîr-Lunga	8291,9	135005	2511	0,061	3,30	111
38	Î.M. "Apă-Canal" Vulcăneşti	2667,7	18060	497	0,148	5,37	68
39	Î.M. "GLC" Ocniţa	1316,7	24250	266	0,054	4,94	74
40	Î.M. "Apă-Canal" Cimişlia	3647,5	85372	1099	0,043	3,32	110
41	**Total:**	**914927,5**	**3331026**	**758847**	**0,275**	**1,21**	**303**
42	**Fara Chisinau**	**338328,6**	**1820306**	**136483**	**0,186**	**2,48**	**147**

AMAC

Tabelul Nr.23

ANALIZA ACTIVITĂŢII (coeficientul de utilizare a activelor materiale pe termen lung) în anii 2011-2012

Анализ деловой активности (коэффициент использования долгосрочных материальных активов) в 2011-2012гг.

(mii lei)

Nr. crt.		2011			2012			Deviere (+,-) *Отклонение (+,-)*
		Venituri din vînzări *Чистые продажи*	**Valoarea de bilanţ a activelor materiale pe termen lung** *Балансовая стоимость долгосрочных материальных активов*	**Coeficientul utilizare a activelor materiale pe termen lung** *Кф.использования долгосрочных материальных активов*	**Venituri din vînzări** *Чистые продажи*	**Valoarea de bilanţ a activelor materiale pe termen lung** *Балансовая стоимость долгосрочных материальных активов*	**Coeficientul utilizare a activelor materiale pe termen lung** *Кф.использования долгосрочных материальных активов*	
1	*2*	*3*	*4*	*5*	*6*	*7*	*8*	*9*
1	S.A."Apă-Canal Chişinău"	575969,3	833463,8	0,69	576598,9	834101,8	0,69	
2	Î.M. "RCL" Cricova	4627,1	56564,8	0,08	5770,3	56208,5	0,10	0,02
3	Î.M. "RCL" Ciorescu	2191,5	35868,3	0,06	2599,6	35876,5	0,07	0,01
4	Î.M."Apă-Canal" Anenii Noi	5611,3	21730,3	0,26	5946,9	20696,6	0,29	0,03
5	Î.M. "Comunservice" Criuleni	3620,9	92702,1	0,04	4328,7	92630,8	0,05	0,01
6	Î.M."Apă-Canal" Străşeni	3974,1	10116,0	0,39	4650,8	9801,2	0,47	0,08
7	Î.M."DC" Cojuşna	421,4	74,8	5,63	371,2	74,8	4,96	-0,67
8	Î.M.C."Floreni-service"	1236,5	11125,9	0,11	1582,4	10317,2	0,15	0,04
9	Î.M.Regia "Apă-Canal Bălţi"	72199,6	102428,5	0,70	81853,8	105432,8	0,78	0,08
10	Î.M. DPGLC Făleşti	7331,1	35331,1	0,21	7796,1	45673,6	0,17	-0,04
11	Î.M. "Servicii Comunale Glodeni"	4136,8	90758,5	0,05	5126,9	90811,5	0,06	0,01
12	Î.M. "Apă-Canal" Rîşcani	3382,0	10956,4	0,31	3886,3	14504,9	0,27	-0,04
13	Î.M."Apă-Canal" Sîngerei	2866,5	35019,2	0,08	3313,2	35314,9	0,09	0,01
14	Î.M. "Apă-Canal" Cahul	14546,5	42961,2	0,34	15461,9	44116,5	0,35	0,01
15	Î.M. "Apa-Canal" Cantemir	1473,3	6649,0	0,22	1649,8	6438,9	0,26	0,04
16	Î.M."Apă-Canal" Taraclia	3302,5	16052,9	0,21	3552,9	14587,9	0,24	0,03
17	Î.M. "Apă-Canal" Edineţ				13861,5	40854,4	0,34	
18	Î.M. "GCL" Briceni	3133,7	17048,5	0,18	3587,4	11204,4	0,32	0,14
19	Î.M. "Apă-Canal" Dondușeni	2135,4	3915,4	0,55	2477,6	6126,9	0,40	-0,15
20	Î.M. "Apă-Canal" Basarabeasca	2296,2	1768,6	1,30	2269,1	5303,6	0,43	-0,87
21	Î.M. "Apă-Canal Service" Leova	3409,8	13881,9	0,25	4192,9	14383,4	0,29	0,04
22	Î.M. "Amen-Ver" Hîceşti	10252,9	18918,0	0,54	10000,4	24044,8	0,42	-0,12
23	Î.M. "Regia Apă-Canal" Orhei	16537,8	37014,2	0,45	17892,2	87126,1	0,21	-0,24
24	Î.M. "SCL" Rezina	8056,0	135228,9	0,06	8509,1	134688,8	0,06	
25	Î.M. "Apă-Canal" Teleneşti	1727,0	7090,0	0,24	1833,4	8594,6	0,21	-0,03
26	Î.M. Regia "Apă-Soldăneşti"	880,2	5394,0	0,16	1002,3	5393,6	0,19	0,03
27	Î.M. "Apă-Canal" Drochia	5237,7	13219,8	0,40	5438,0	3828,6	1,42	1,02
28	S.A."Servicii Comunale" Floreşti	14770,3	31698,2	0,47	15650,9	41222,8	0,38	-0,09
29	Î.M. "DAC" Soroca	12567,4	37542,3	0,33	13306,6	36566,3	0,36	0,03
30	Î.I.S. "Acva Nord"	25118,8	57238,7	0,44	28919,0	54698,6	0,53	0,09
31	Î.M. "Apă-Canal" Căuşeni	4869,1	18846,6	0,26	5271,7	21121,2	0,25	-0,01
32	Î.M."Apă-Canal" Ştefan Vodă	4384,1	95102,8	0,05	4683,9	93336,3	0,05	
33	Î.M. "Apă-Canal" Ungheni	12960,3	24934,1	0,52	16418,0	32309,5	0,51	-0,01
34	Î.M. "GAAC" Nisporeni	2290,7	29387,2	0,08	2962,1	40177,9	0,07	-0,01
35	Î.M. "GCL" Călăraşi	6356,9	15681,7	0,41	7736,2	15458,3	0,50	0,09
36	Î.M. "Су-Канал" Comrat	7363,1	89844,8	0,08	8501,7	86537,6	0,10	0,02
37	S.A. "Apă-Termo" Ceadîr-Lunga	7982,2	118671,6	0,07	8291,9	131716,1	0,06	-0,01
38	Î.M. "Apă-Canal" Vulcăneşti	2159,6	17103,4	0,13	2667,7	17424,8	0,15	0,02
39	Î.M. "GLC" Ocniţa	1125,6	28321,0	0,04	1316,7	23761,3	0,06	0,02
40	Î.M. "Apă-Canal" Cimişlia	1489,4	84237,0	0,02	3647,5	83945,2	0,04	0,02
41	**Total:**	**863994,6**	**2303891,5**	**0,38**	**914927,5**	**2436413,5**	**0,38**	
42	**Fara Chisinau**	**288025,3**	**1470427,7**	**0,20**	**338328,6**	**1602311,7**	**0,21**	**0,01**

AMAC

Tabelul Nr.24 (1-2)

COEFICIENTUL DE UTILIZARE CAPITALULUI (2011-2012)

КОЭФФИЦИЕНТ ИСПОЛЬЗОВАНИЯ РАБОЧЕГО КАПИТАЛА (2011-2012)

(mii lei)

Nr. crt.		2011					
		Venituri din vînzări *Чистые продажи*	**Active curente** *Текущие активы*	**Mijloace băneşti** *Денежные средства*	**Datorii pe termen scurt** *Краткосрочные обязательства*	**Credite bancare pe termen scurt** *Краткосрочные финансовые обязательства*	**Coeficientul utilizarea de capital de lucru** *Кф. использования рабочего капитала*
1	*2*	*3*	*4*	*5*	*6*	*7*	*8*
1	S.A."Apă-Canal Chişinău"	575969,3	625413	12430	243272	5400,0	1,54
2	Î.M. "RCL" Cricova	4627,1	2952	10	4248		-3,54
3	Î.M. "RCL" Ciorescu	2191,5	3177	25	3712		-3,91
4	Î.M."Apă-Canal" Anenii Noi	5611,3	1598	10	3221		-3,44
5	Î.M. "Comunservice" Criulen	3620,9	1349	377	325		5,60
6	Î.M."Apă-Canal" Străşeni	3974,1	1746	251	2757		-3,15
7	Î.M."DC" Cojuşna	421,4	629		1417		-0,53
8	Î.M.C."Floreni-service"	1236,5	643		2317		-0,74
9	Î.M.Regia "Apă-Canal Bălţi"	72199,6	30112	818	47522		-3,96
10	Î.M. DPGLC Făleşti	7331,1	2748	184	950		4,54
11	Î.M. "Servicii Comunale Glodeni'	4136,8	1029	32	2592		-2,59
12	Î.M. "Apă-Canal" Rîşcani	3382,0	430	21	489		-42,28
13	Î.M."Apă-Canal" Sîngerei	2866,5	383	2	362		150,87
14	Î.M. "Apă-Canal" Cahul	14546,5	10223	6324	2694		12,07
15	Î.M. "Apa-Canal" Cantemir	1473,3	400	17	169		6,88
16	Î.M."Apă-Canal" Taraclia	3302,5	1551	4	1637	60,5	-111,95
17	Î.M. "Apă-Canal" Edineţ				9888		
18	Î.M. "GCL" Briceni	3133,7	1038	156	286		5,26
19	Î.M. "Apă-Canal" Donduşeni	2135,4	283	3	668		-5,50
20	Î.M. "Apă-Canal" Basarabeasca	2296,2	398	1	1998	187,1	-1,62
21	Î.M. "Apă-Canal Service" Leova	3409,8	1157	4	555		5,70
22	Î.M. "Amen-Ver" Hîceşti	10252,9	3035	315	10831		-1,26
23	Î.M. "Regia Apă-Canal" Orhei	16537,8	5980	411	4261		12,64
24	Î.M. "SCL" Rezina	8056,0	2815	83	695		3,95
25	Î.M. "Apă-Canal" Teleneşti	1727,0	222	1	256		-49,34
26	Î.M. Regia "Apă-Soldăneşti"	880,2	161	2	187		-31,44
27	Î.M. "Apă-Canal" Drochia	5237,7	1438	5	1094		15,45
28	S.A."Servicii Comunale" Floreşti	14770,3	6620	62	3320	409,6	4,05
29	Î.M. "DAC" Soroca	12567,4	3820	202	10716		-1,77
30	Î.I.S. "Acva Nord"	25118,8	60185	196	64576		-5,48
31	Î.M. "Apă-Canal" Căuşeni	4869,1	928	12	1288		-13,09
32	Î.M."Apă-Canal" Ştefan Vodă	4384,1	1221	18	417		5,58
33	Î.M. "Apă-Canal" Ungheni	12960,3	5270	590	1579		4,18
34	Î.M. "GAAC" Nisporeni	2290,7	1126	1	903		10,32
35	Î.M. "GCL" Călăraşi	6356,9	1562	43	4799		-1,94
36	Î.M. "Су-Канал" Comrat	7363,1	2192	18	4817		-2,79
37	S.A. "Apă-Termo" Ceadîr-Lunga	7982,2	2271	238	1320		11,20
38	Î.M. "Apă-Canal" Vulcăneşti	2159,6	817	35	1284		-4,30
39	Î.M. "GLC" Ocniţa	1125,6	581	13	1101		-2,11
40	Î.M. "Apă-Canal" Cimişlia	1489,4	1529	91	729		2,10
41	**Total:**	**863994,6**	**789032**	**23005**	**445252**	**6057,2**	**2,64**
42	**Fara Chisinau**	**288025,3**	**163619**	**10575**	**201980**	**657,2**	**-5,97**

AMAC

Tabelul Nr.24 (2-2)

COEFICIENTUL DE UTILIZARE CAPITALULUI (2011-2012)

КОЭФФИЦИЕНТ ИСПОЛЬЗОВАНИЯ РАБОЧЕГО КАПИТАЛА (2011-2012)

(mii lei)

	2012						
	Venituri din vînzări *Чистые продажи*	**Active curente** *Текущие активы*	**Mijloace bănești** *Денежные средства*	**Datorii pe termen scurt** *Краткосрочные обязательства*	**Credite bancare pe termen scurt** *Краткосрочные финансовые обязательства*	**Coeficientul utilizarea de capital de lucru** *Кф. использования рабочего капитала*	**Deviere (+,-)** *Отклонение (+,-)*
	9	*10*	*11*	*12*	*13*	*14*	*15*
1	576598,9	670527	7305	285081	23565,2	1,44	-0,10
2	5770,3	4426	38	4805		-13,84	-10,29
3	2599,6	3587	9	4015		-5,95	-2,04
4	5946,9	1704	17	3883		-2,71	0,73
5	4328,7	1815	571	288		4,52	-1,07
6	4650,8	1898	31	3503		-2,84	0,30
7	371,2	649	3	1541		-0,42	0,12
8	1582,4	714		1775		-1,49	-0,75
9	81853,8	31624	486	50916		-4,14	-0,18
10	7796,1	3029	185	14346		-0,68	-5,22
11	5126,9	1503	136	3088		-2,98	-0,39
12	3886,3	498	96	871		-8,28	33,99
13	3313,2	591	13	321		12,89	-137,98
14	15461,9	9654	5254	2752		9,38	-2,69
15	1649,8	488	24	190		6,02	-0,87
16	3552,9	1504	30	1384		39,70	151,65
17	13861,5	2773	104	5158		-5,57	
18	3587,4	6116	5392	388		10,68	5,43
19	2477,6	313	6	499		-12,99	-7,49
20	2269,1	759	2	1686	62,9	-2,62	-1,00
21	4192,9	1144	19	555		7,35	1,65
22	10000,4	3569	398	947		4,50	5,76
23	17892,2	8834	3152	3979		10,51	-2,14
24	8509,1	3287	71	1014		3,86	-0,09
25	1833,4	259	7	289		-50,37	-1,03
26	1002,3	187	3	148		27,31	58,75
27	5438,0	1231	9	2977		-3,10	-18,55
28	15650,9	28560	86	12639		0,99	-3,06
29	13306,6	4051	229	12930		-1,46	0,31
30	28919,0	62936	96	66333		-8,28	-2,80
31	5271,7	837	5	906		-71,63	-58,54
32	4683,9	1215	15	627		8,18	2,60
33	16418,0	5505	665	1671		5,18	1,00
34	2962,1	9030	4029	1096		0,76	-9,56
35	7736,2	1799	25	5002		-2,40	-0,46
36	8501,7	2131	46	5969		-2,19	0,60
37	8291,9	3157	346	1164		5,04	-6,16
38	2667,7	634	6	1248		-4,30	0,01
39	1316,7	490	187	90		6,19	8,30
40	3647,5	1417	149	734		6,83	4,73
41	**914927,5**	**884445**	**29242**	**506804**	**23628,1**	**2,46**	**-0,18**
42	**338328,6**	**213918**	**21937**	**221723**	**62,9**	**-11,40**	**-5,43**

AMAC

Tabelul Nr.25

COEFICIENTUL DE RELAŢIE A DATORIILOR PE TERMEN SCURT (2011-2012)

КОЭФФИЦИЕНТ ОБОРАЧИВАЕМОСТИ КРАТКОСРОЧНЫХ ОБЯЗАТЕЛЬСТВ (2011-2012)

(mii lei)

Nr. crt.		2011			2012			Deviere (+, -) *Отклонение (+, -)*
		Venituri din vînzări *Чистые продажи*	**Datorii pe termen scurt** *Краткосрочные обязательства*	**Coeficientul cifra de afaceri a datoriilor pe termen scurt** *Кф.оборачиваемости краткосрочных обязательств*	**Venituri din vînzări** *Чистые продажи*	**Datorii pe termen scurt** *Краткосрочные обязательства*	**Coeficientul cifra de afaceri a datoriilor pe termen scurt** *Кф.оборачиваемости краткосрочных обязательств*	
1	*2*	*3*	*4*	*5*	*6*	*7*	*8*	*9*
1	S.A."Apă-Canal Chişinău"	575969,3	243272,0	2,37	576598,9	285081	2,02	-0,35
2	Î.M. "RCL" Cricova	4627,1	4248,0	1,09	5770,3	4805	1,20	0,11
3	Î.M. "RCL" Ciorescu	2191,5	3712,0	0,59	2599,6	4015	0,65	0,06
4	Î.M."Apă-Canal" Anenii Noi	5611,3	3221,0	1,74	5946,9	3883	1,53	-0,21
5	Î.M. "Comunservice" Criuleni	3620,9	325,0	11,14	4328,7	288	15,06	3,92
6	Î.M."Apă-Canal" Străşeni	3974,1	2757,0	1,44	4650,8	3503	1,33	-0,11
7	Î.M."DC" Cojuşna	421,4	1417,0	0,30	371,2	1541	0,24	-0,06
8	Î.M.C."Floreni-service"	1236,5	2317,0	0,53	1582,4	1775	0,89	0,36
9	Î.M.Regia "Apă-Canal Bălţi"	72199,6	47522,0	1,52	81853,8	50916	1,61	0,09
10	Î.M. DPGLC Făleşti	7331,1	950,0	7,72	7796,1	14346	0,54	-7,18
11	Î.M. "Servicii Comunale Glodeni"	4136,8	2592,0	1,60	5126,9	3088	1,66	0,06
12	Î.M. "Apă-Canal" Rîşcani	3382,0	489,0	6,92	3886,3	871	4,46	-2,46
13	Î.M."Apă-Canal" Sîngerei	2866,5	362,0	7,92	3313,2	321	10,32	2,40
14	Î.M. "Apă-Canal" Cahul	14546,5	2694,0	5,40	15461,9	2752	5,62	0,22
15	Î.M. "Apa-Canal" Cantemir	1473,3	169,0	8,72	1649,8	190	8,69	-0,03
16	Î.M."Apă-Canal" Taraclia	3302,5	1637,0	2,02	3552,9	1384	2,57	0,55
17	Î.M. "Apă-Canal" Edineţ		9888,0		13861,5	5158	2,69	2,69
18	Î.M. "GCL" Briceni	3133,7	286,0	10,96	3587,4	388	9,25	-1,71
19	Î.M. "Apă-Canal" Donduşeni	2135,4	668,0	3,20	2477,6	499	4,97	1,77
20	Î.M. "Apă-Canal" Basarabeasca	2296,2	1998,0	1,15	2269,1	1686	1,35	0,20
21	Î.M. "Apă-Canal Service" Leova	3409,8	555,0	6,14	4192,9	555	7,56	1,42
22	Î.M. "Amen-Ver" Hîceşti	10252,9	10831,0	0,95	10000,4	947	10,56	9,61
23	Î.M. "Regia Apă-Canal" Orhei	16537,8	4261,0	3,88	17892,2	3979	4,50	0,62
24	Î.M. "SCL" Rezina	8056,0	695,0	11,59	8509,1	1014	8,39	-3,20
25	Î.M. "Apă-Canal" Teleneşti	1727,0	256,0	6,75	1833,4	289	6,35	-0,40
26	Î.M. Regia "Apă-Soldăneşti"	880,2	187,0	4,71	1002,3	148	6,79	2,08
27	Î.M. "Apă-Canal" Drochia	5237,7	1094,0	4,79	5438,0	2977	1,83	-2,96
28	S.A."Servicii Comunale" Floreşti	14770,3	3320,0	4,45	15650,9	12639	1,24	-3,21
29	Î.M. "DAC" Soroca	12567,4	10716,0	1,17	13306,6	12930	1,03	-0,14
30	Î.I.S. "Acva Nord"	25118,8	64576,0	0,39	28919,0	66333	0,44	0,05
31	Î.M. "Apă-Canal" Căuşeni	4869,1	1288,0	3,78	5271,7	906	5,82	2,04
32	Î.M."Apă-Canal" Ştefan Vodă	4384,1	417,0	10,51	4683,9	627	7,47	-3,04
33	Î.M. "Apă-Canal" Ungheni	12960,3	1579,0	8,21	16418,0	1671	9,82	1,61
34	Î.M. "GAAC" Nisporeni	2290,7	903,0	2,54	2962,1	1096	2,70	0,16
35	Î.M. "GCL" Călăraşi	6356,9	4799,0	1,32	7736,2	5002	1,55	0,23
36	Î.M. "Cy-Канал" Comrat	7363,1	4817,0	1,53	8501,7	5969	1,42	-0,11
37	S.A. "Apă-Termo" Ceadîr-Lunga	7982,2	1320,0	6,05	8291,9	1164	7,12	1,07
38	Î.M. "Apă-Canal" Vulcăneşti	2159,6	1284,0	1,68	2667,7	1248	2,14	0,46
39	Î.M. "GLC" Ocniţa	1125,6	1101,0	1,02	1316,7	90	14,70	13,68
40	Î.M. "Apă-Canal" Cimişlia	1489,4	729,0	2,04	3647,5	734	4,97	2,93
41	**Total:**	**863994,6**	**445252**	**1,94**	**914927,5**	**506804**	**1,81**	**-0,13**
42	**Fara Chisinau**	**288025,3**	**201980**	**1,43**	**338328,6**	**221723**	**1,53**	**0,10**

AMAC

Tabelul Nr.29

Productivitatea fondurilor fixe (coeficientul de exploatare a fondurilor fixe)

Фондоотдача основных средств (коэффициент эксплуатации основных средств)

Nr. crt.		Venituri din vînzări (mii lei) *Чистые продажи (тыс.лей)*	Valoarea fondurilor fixe (mii lei) *Стоимость основных средств (тыс.лей)*		Coeficientul de exploatare a fondurilor fixe *Коэффициент эксплуатации основных средств*
			01.01.2012	01.01.2013	
1	*2*	*3*	*4*	*5*	*6*
1	S.A."Apă-Canal Chişinău"	576598,9	2031094	2090922	0,28
2	Î.M. "RCL" Cricova	5770,3	71905	71886	0,08
3	Î.M. "RCL" Ciorescu	2599,6	42424	42442	0,06
4	Î.M."Apă-Canal" Anenii Noi	5946,9	30778	30779	0,19
5	Î.M. "Comunservice" Criulen	4328,7	112808	113244	0,04
6	Î.M."Apă-Canal" Străşeni	4650,8	9477	9694	0,49
7	Î.M."DC" Cojuşna	371,2	3858	3858	0,10
8	Î.M.C."Floreni-service"	1582,4	13390	12601	0,12
9	Î.M.Regia "Apă-Canal Bălţi"	81853,8	205325	226964	0,38
10	Î.M. DPGLC Făleşti	7796,1	51223	63731	0,14
11	Î.M. "Servicii Comunale Glodeni"	5126,9	90994	91046	0,06
12	Î.M. "Apă-Canal" Rîşcani	3886,3	20973	24529	0,17
13	Î.M."Apă-Canal" Sîngerei	3313,2	13356	13725	0,24
14	Î.M. "Apă-Canal" Cahul	15461,9	76730	79564	0,20
15	Î.M. "Apa-Canal" Cantemir	1649,8	12551	12524	0,13
16	Î.M."Apă-Canal" Taraclia	3552,9	41613	40538	0,09
17	Î.M. "Apă-Canal" Edineţ	13861,5		61325	0,45
18	Î.M. "GCL" Briceni	3587,4	21363	16146	0,19
19	Î.M. "Apă-Canal" Donduşeni	2477,6	15765	18197	0,15
20	Î.M. "Apă-Canal" Basarabeasca	2269,1	8153	11964	0,23
21	Î.M. "Apă-Canal Service" Leova	4192,9	19818	20430	0,21
22	Î.M. "Amen-Ver" Hîceşti	10000,4	25934	26291	0,38
23	Î.M. "Regia Apă-Canal" Orhei	17892,2	91835	92172	0,19
24	Î.M. "SCL" Rezina	8509,1	166729	166791	0,05
25	Î.M. "Apă-Canal" Teleneşti	1833,4	19425	20933	0,09
26	Î.M. Regia "Apă-Soldăneşti"	1002,3	5633	5663	0,18
27	Î.M. "Apă-Canal" Drochia	5438,0	30886	14932	0,24
28	S.A."Servicii Comunale" Floreşt	15650,9	38505	42185	0,39
29	Î.M. "DAC" Soroca	13306,6	37724	38461	0,35
30	Î.I.S. "Acva Nord"	28919,0	125894	126297	0,23
31	Î.M. "Apă-Canal" Căuşeni	5271,7	23119	22936	0,23
32	Î.M."Apă-Canal" Ştefan Vodă	4683,9	105388	105340	0,04
33	Î.M. "Apă-Canal" Ungheni	16418,0	62329	75360	0,24
34	Î.M. "GAAC" Nisporeni	2962,1	42708	57333	0,06
35	Î.M. "GCL" Călăraşi	7736,2	37954	38115	0,20
36	Î.M. "Cy-Канал" Comrat	8501,7	127138	127163	0,07
37	S.A. "Apă-Termo" Ceadîr-Lunga	8291,9	144841	144348	0,06
38	Î.M. "Apă-Canal" Vulcăneşti	2667,7	23930	23562	0,11
39	Î.M. "GLC" Ocniţa	1316,7	40181	24128	0,04
40	Î.M. "Apă-Canal" Cimişlia	3647,5	111087	111274	0,03
41	**Total:**	**914927,5**	**4154838**	**4319392**	**0,22**
42	**Fara Chisinau**	**338328,6**	**2123744**	**2228469**	**0,16**

AMAC

Tabelul Nr.30

Rotația mijloacelor circulante (durata rotației)

Оборачиваемость оборотных средств (продолжительность оборота)

(mii lei)

Nr. crt.		Venituri din vînzări / *Чистые продажи*	Active curente / *Текущие активы*		Durata rotației (în zile) / *Продолжительность оборота (в днях)*
			01.01.2012	01.01.2013	
1	*2*	*3*	*4*	*5*	*6*
1	S.A."Apă-Canal Chişinău"	576598,9	625413	670526,8	410
2	Î.M. "RCL" Cricova	5770,3	2952	4426,2	233
3	Î.M. "RCL" Ciorescu	2599,6	3177	3587,1	475
4	Î.M."Apă-Canal" Anenii Noi	5946,9	1598	1704,3	101
5	Î.M. "Comunservice" Criulen	4328,7	1349	1815,4	133
6	Î.M."Apă-Canal" Străşeni	4650,8	1746	1898,3	143
7	Î.M."DC" Cojuşna	371,2	629	649,2	628
8	Î.M.C."Floreni-service"	1582,4	643	713,9	156
9	Î.M.Regia "Apă-Canal Bălţi"	81853,8	30112	31623,7	138
10	Î.M. DPGLC Făleşti	7796,1	2748	3029,1	135
11	Î.M. "Servicii Comunale Glodeni'	5126,9	1029	1502,5	90
12	Î.M. "Apă-Canal" Rîşcani	3886,3	430	497,6	44
13	Î.M."Apă-Canal" Sîngerei	3313,2	383	591,3	54
14	Î.M. "Apă-Canal" Cahul	15461,9	10223	9653,5	235
15	Î.M. "Apa-Canal" Cantemir	1649,8	400	488	98
16	Î.M."Apă-Canal" Taraclia	3552,9	1551	1503,7	157
17	Î.M. "Apă-Canal" Edineţ	13861,5		2772,7	37
18	Î.M. "GCL" Briceni	3587,4	1038	6115,9	364
19	Î.M. "Apă-Canal" Dondușeni	2477,6	283	313,4	44
20	Î.M. "Apă-Canal" Basarabeasca	2269,1	398	759,3	93
21	Î.M. "Apă-Canal Service" Leova	4192,9	1157	1143,6	100
22	Î.M. "Amen-Ver" Hîceşti	10000,4	3035	3568,7	121
23	Î.M. "Regia Apă-Canal" Orhei	17892,2	5980	8834,4	151
24	Î.M. "SCL" Rezina	8509,1	2815	3286,9	131
25	Î.M. "Apă-Canal" Teleneşti	1833,4	222	258,7	48
26	Î.M. Regia "Apă-Soldăneşti"	1002,3	161	187,4	63
27	Î.M. "Apă-Canal" Drochia	5438,0	1438	1230,9	90
28	S.A."Servicii Comunale" Floreşt	15650,9	6620	28560,2	410
29	Î.M. "DAC" Soroca	13306,6	3820	4051,2	108
30	Î.I.S. "Acva Nord"	28919,0	60185	62935,9	777
31	Î.M. "Apă-Canal" Căuşeni	5271,7	928	837,4	61
32	Î.M."Apă-Canal" Ştefan Vodă	4683,9	1221	1215,2	95
33	Î.M. "Apă-Canal" Ungheni	16418,0	5270	5504,5	120
34	Î.M. "GAAC" Nisporeni	2962,1	1126	9030,4	626
35	Î.M. "GCL" Călăraşi	7736,2	1562	1799,3	79
36	Î.M. "Cy-Канал" Comrat	8501,7	2192	2131,3	93
37	S.A. "Apă-Termo" Ceadîr-Lunga	8291,9	2271	3156,6	119
38	Î.M. "Apă-Canal" Vulcăneşti	2667,7	817	633,5	99
39	Î.M. "GLC" Ocniţa	1316,7	581	489,6	148
40	Î.M. "Apă-Canal" Cimişlia	3647,5	1529	1416,9	147
41	**Total:**	**914927,5**	**789032,0**	**884444,5**	**334**
42	**Fara Chisinau**	**338328,6**	**163619,0**	**213917,7**	**204**

AMAC

Анализ движения денежных средств

Tabelul Nr.26

ANALIZA fluxului mijloacelor băneşti (rata de suficientă a mijloacelor băneşti)

Анализ движения денежных средств (коэффициент достаточности денежных средств)

(mii lei)

Nr. crt.		2012					Coeficientul ratei de adecvare a de mijloacelor băneşti *Коэффициент достаточности денежных средств*
		Fluxul net al mijloacelor băneşti *Чистый поток денежных средств*	Plăţi băneşti pentru procurarea activelor pe termen lung *Приобретение долгосрочных активов*	Creştere active curente Увеличение ТМЗ		Dividende plăţi *Выплата дивидентов*	
				01.01.2012г.	01.01.2013г.		
1	*2*	*3*	*4*	*5*	*6*	*7*	*8*
1	S.A."Apă-Canal Chişinău"	23974,6	-75,5	35967	38606,9		9,35
2	Î.M. "RCL" Cricova	-486,3		52	47,2		101,31
3	Î.M. "RCL" Ciorescu	-1,0		43	58,1		негат
4	Î.M."Apă-Canal" Anenii Noi	-228,2		386	363,1		9,97
5	Î.M. "Comunservice" Criuleni	194,1		418	393,1		негат
6	Î.M."Apă-Canal" Străşeni	-337,3		7	20,4		негат
7	Î.M."DC" Cojuşna	2,7					
8	Î.M.C."Floreni-service"	-0,5		79	85,9		негат
9	Î.M.Regia "Apă-Canal Bălţi"	332,0		15237	13363,5		негат
10	Î.M. DPGLC Făleşti	1,1		1001	1081,2		0,01
11	Î.M. "Servicii Comunale Glodeni"	103,9		73	171		1,06
12	Î.M. "Apă-Canal" Rîşcani	72,7		61	62,7		42,76
13	Î.M."Apă-Canal" Sîngerei	13,2		113	183,7		0,19
14	Î.M. "Apă-Canal" Cahul	82,9	17,0	1405	1475,3		0,95
15	Î.M. "Apa-Canal" Cantemir	6,3		130	120,9		негат
16	Î.M."Apă-Canal" Taraclia	86,7		318	288,9		негат
17	Î.M. "Apă-Canal" Edineţ	5,9		1525	731,4		негат
18	Î.M. "GCL" Briceni	5236,2		103	88,2		негат
19	Î.M. "Apă-Canal" Donduşeni	2,6		81	78,6		негат
20	Î.M. "Apă-Canal" Basarabeasca	61,8		65	73,2		7,54
21	Î.M. "Apă-Canal Service" Leova	13,6		258	170		негат
22	Î.M. "Amen-Ver" Hîceşti	82,3	112,2	149	172,5		0,61
23	Î.M. "Regia Apă-Canal" Orhei	3914,7	4,2	3040	2888,4		негат
24	Î.M. "SCL" Rezina	24,6	36,4	255	179,5		негат
25	Î.M. "Apă-Canal" Teleneşti	5,4		20	38,4		0,29
26	Î.M. Regia "Apă-Soldăneşti"	0,9		38	59,3		0,04
27	Î.M. "Apă-Canal" Drochia	3,8		357	969		0,01
28	S.A."Servicii Comunale" Floreşti	377,0		3058	24593,5		0,02
29	Î.M. "DAC" Soroca	1097,0		1555	1528,9		негат
30	Î.I.S. "Acva Nord"	-10,1	88,8	529	593,8		негат
31	Î.M. "Apă-Canal" Căuşeni	109,4		128	174,5		2,35
32	Î.M."Apă-Canal" Ştefan Vodă	2,9		132	109,2		негат
33	Î.M. "Apă-Canal" Ungheni	4,9		2426	1642,7		негат
34	Î.M. "GAAC" Nisporeni	20,6	2757,7	38	1094,6		0,01
35	Î.M. "GCL" Călăraşi	-18,1		494	452,3		0,43
36	Î.M. "Cy-Канал" Comrat	27,8		178	146,9		негат
37	S.A. "Apă-Termo" Ceadîr-Lunga	107,9		258	291,6		3,21
38	Î.M. "Apă-Canal" Vulcăneşti	-28,4		95	128,9		негат
39	Î.M. "GLC" Ocniţa	187,2		113	35,9		негат
40	Î.M. "Apă-Canal" Cimişlia	57,8		176	130,5		негат
41	**Total:**	**35104,6**	**2940,8**	**70361**	**92694**		**1,39**
42	**Fara Chisinau**	**11130,0**	**3016,3**	**34394**	**54087**		**0,49**

AMAC

Tabelul Nr.27(1-2)

FLUXURILE DE NUMĂRAR PENTRU ANUL 2012

ДВИЖЕНИЕ ДЕНЕЖНЫХ СРЕДСТВ ЗА 2012г.

(mii lei)

Nr. crt.		Soldul pe 01.01.2012 *Сальдо на 01.01.2012*	Încasări de fonduri Приход средств					Total încasărilor băneşti *Итого приход средств*
			încasări băneşti din vînzări *денежные средства от продаж*	**alte încăsări mijloacelor băneşti** *прочие поступления денежных средств*	**încasări băneşti din ieşirea activelor pe termen lung** *выбытие долгосрочных активов*	**credit** *кредит*	**alte încăsări mijloacelor băneşti** *прочие поступления денежных средств*	
1	*2*	*3*	*4*	*5*	*6*	*7*	*8*	*9*
1	S.A."Apă-Canal Chişinău"	12429,9	575482,0	8649,4				596561,3
2	Î.M. "RCL" Cricova	25,0	6965,1	23,2			499,7	7513,0
3	Î.M. "RCL" Ciorescu	9,9	2860,9					2870,8
4	Î.M."Apă-Canal" Anenii Noi	10,1	6453,9					6464,0
5	Î.M. "Comunservice" Criuleni	376,6	4448,7					4825,3
6	Î.M."Apă-Canal" Străşeni	231,4	4866,6				136,6	5234,6
7	Î.M."DC" Cojuşna		404,4					404,4
8	Î.M.C."Floreni-service"	-0,5	1472,9					1472,4
9	Î.M.Regia "Apă-Canal Bălţi"	818,2	77357,7	187,1				78363,0
10	Î.M. DPGLC Făleşti	184,3	6764,7	2341,3				9290,3
11	Î.M. "Servicii Comunale Glodeni"	32,0	5126,9	1000,7				6159,6
12	Î.M. "Apă-Canal" Rîşcani	22,9	4645,3					4668,2
13	Î.M."Apă-Canal" Sîngerei	0,2	4019,7					4019,9
14	Î.M. "Apă-Canal" Cahul	6324,1	17101,0			433,5		23858,6
15	Î.M. "Apa-Canal" Cantemir	17,5	1790,0	84,2				1891,7
16	Î.M."Apă-Canal" Taraclia	3,7	3820,3	17,3				3841,3
17	Î.M. "Apă-Canal" Edineţ	98,1	14563,7					14661,8
18	Î.M. "GCL" Briceni	156,2	11786,2					11942,4
19	Î.M. "Apă-Canal" Donduşeni	3,0	2442,5	322,6				2768,1
20	Î.M. "Apă-Canal" Basarabeasca	0,6	2898,0			200,0		3098,6
21	Î.M. "Apă-Canal Service" Leova	4,8	4528,4					4533,2
22	Î.M. "Amen-Ver" Hîceşti	315,3	11518,4	99,0			112,2	12044,9
23	Î.M. "Regia Apă-Canal" Orhei	411,1	21990,9	95,7	10,1	74,9		22582,7
24	Î.M. "SCL" Rezina	83,0	8866,7	35,8				8985,5
25	Î.M. "Apă-Canal" Teleneşti	1,2	2085,3					2086,5
26	Î.M. Regia "Apă-Soldăneşti"	2,1	1513,8					1515,9
27	Î.M. "Apă-Canal" Drochia	5,3	6541,8					6547,1
28	S.A."Servicii Comunale" Floreşti	61,5	16437,5	33,1				16532,1
29	Î.M. "DAC" Soroca	202,4	14727,8	7,4				14937,6
30	Î.I.S. "Acva Nord"	195,8	9504,1	12,5				9712,4
31	Î.M. "Apă-Canal" Căuşeni	11,7	5756,6	39,1		613,4		6420,8
32	Î.M."Apă-Canal" Ştefan Vodă	17,9	4825,3	64,8				4908,0
33	Î.M. "Apă-Canal" Ungheni	589,8	18086,3	727,4			70,0	19473,5
34	Î.M. "GAAC" Nisporeni	1,4	3026,3				6725,5	9753,2
35	Î.M. "GCL" Călăraşi	42,9	8022,9	820,7				8886,5
36	Î.M. "Cy-Канал" Comrat	18,5	8914,3	50,6				8983,4
37	S.A. "Apă-Termo" Ceadîr-Lunga	237,9	8680,5					8918,4
38	Î.M. "Apă-Canal" Vulcăneşti	34,6	2855,1					2889,7
39	Î.M. "GLC" Ocniţa		1149,1	757,2				1906,3
40	Î.M. "Apă-Canal" Cimişlia	91,1	4288,0	1253,1				5632,2
41	**Total:**	**23071,5**	**918589,6**	**16622,2**	**10,1**	**1321,8**	**7544,0**	**967159,2**
42	**Fara Chisinau**	**10641,6**	**343107,6**	**7972,8**	**10,1**	**1321,8**	**7544,0**	**370597,9**

AMAC

Tabelul Nr.27(2-2)

FLUXURILE DE NUMĂRAR PENTRU ANUL 2012

ДВИЖЕНИЕ ДЕНЕЖНЫХ СРЕДСТВ ЗА 2012г.

(mii lei)

Nr. crt.	Fluxului de fonduri / *Расход средств*								Soldul pe 01.01.2013 / *Сальдо на 01.01.2013*
	plăți către furnizori / *оплата поставщикам*	**plăți salariaților contribuții pentru asigurările sociale și asistență medicală** / *выплаты персоналу и отчисления на соц.страх*	**impozit pe venit** / *подоходный налог*	**plata dobînzilor** / *выплата процентов*	**alte plăți** / *прочие выплаты*	**activele pe termen lung** / *приобретение долгосрочных активов*	**plăți bănești privind creditele și împrumuturile** / *выплата % по кредитам и займам*	**total fluxului de fonduri** / *итого расход*	
	10	*11*	*12*	*13*	*14*	*15*	*16*	*17*	*18*
1	308803,2	155957,8	7112,2	10129,2	78305,5	-75,5	29024,2	589256,6	7305
2	2805,2	3764,6			904,8			7474,6	38
3	1366,2	1359,9			135,8			2861,9	9
4	2548,0	3389,2	1,6		508,3			6447,1	17
5	1655,7	2211,6			387,4			4254,7	571
6	2140,5	1730,7	90,5		1242,2			5203,9	31
7	396,9	4,8			0,0			401,7	3
8	763,2	599,3			109,9			1472,4	
9	47162,7	21981,6		2264,7	6467,9			77876,9	486
10	4399,6	2971,8	113,5		1620,1			9105,0	185
11	3282,7	2547,5	76,3		117,2			6023,7	136
12	1703,1	2375,2	12,0		482,3			4572,6	96
13	1840,7	1740,2	77,6		348,0			4006,5	13
14	7707,6	6815,1		550,9	2110,3	17,0	1404,1	18605,0	5254
15	564,8	977,8	49,6	1,3	274,3			1867,8	24
16	1367,1	1862,6		2,3	519,0		60,4	3811,4	30
17	7265,7	5384,7	186,6	98,3	1622,5			14557,8	104
18	3135,7	2759,0	655,2		0,1			6550,0	5392
19	709,8	1394,6			658,1			2762,5	6
20	1045,0	1418,3	69,1		427,4		137,1	3096,9	2
21	2265,9	1760,3		74,1	414,1			4514,4	19
22	5802,7	4332,2		1,4	1398,8	112,2		11647,3	398
23	7220,9	8053,2	200,0	594,3	2099,7	4,2	1258,5	19430,8	3152
24	3410,3	4383,7	165,6		918,3	36,4		8914,3	71
25	703,6	1068,1			308,3			2080,0	7
26	893,1	601,8	17,9		0,1			1512,9	3
27	2926,8	3484,3	126,9		0,0			6538,0	9
28	4977,1	7775,2		231,5	3462,4			16446,2	86
29	6629,9	5597,1		470,1	866,6		1145,2	14708,9	229
30	94,1	5744,9	564,0		3124,8	88,8		9616,6	96
31	1961,6	2348,9		95,2	1280,5		729,4	6415,6	5
32	1136,3	2420,7		196,9	1139,0			4892,9	15
33	8070,1	8326,7		216,4	2195,5			18808,7	665
34	1169,9	1647,7			149,1	2757,7		5724,4	4029
35	3628,9	4207,4	153,1		872,3			8861,7	25
36	5329,6	3571,5			36,0			8937,1	46
37	4348,1	3003,2	176,8	1,6	1042,9			8572,6	346
38	549,3	1921,5	97,2		315,5			2883,5	6
39	793,3	503,3	17,3		405,2			1719,1	187
40	2477,5	1819,1			1186,7			5483,3	149
41	**465052,4**	**293817,1**	**9963,0**	**14928,2**	**117456,9**	**2940,8**	**33758,9**	**937917,3**	**29241,9**
42	**156249,2**	**137859,3**	**2850,8**	**4799,0**	**39151,4**	**3016,3**	**4734,7**	**348660,7**	**21937,2**

AMAC

Анализ движения денежных средств

Tabelul Nr.28

ANALIZA fluxurilor de mijloace băneşti în anii 2011-2012

Анализ движения денежных средств за 2011-2012гг.

Nr. crt.		Încasări de fonduri *Приход средств*				Fluxului de fondur *Расход средств*			
		2011	2012	deviere *отклоненние*		2011	2012	deviere *отклоненние*	
		mii lei *тыс.лей*		suma *сумма*	%	mii lei *тыс.лей*		suma *сумма*	%
1	*2*	*3*	*4*	*5*	*6*	*7*	*8*	*9*	*10*
1	S.A."Apă-Canal Chişinău"	613012,7	596561,3	-16451,4	-2,8	600582,8	589256,6	-11326,2	-1,9
2	Î.M. "RCL" Cricova	5729,7	7513	1783,3	23,7	5704,7	7474,6	1769,9	23,7
3	Î.M. "RCL" Ciorescu	2368,8	2870,8	502	17,5	2359,6	2861,9	502,3	17,6
4	Î.M."Apă-Canal" Anenii Noi	6356,5	6464	107,5	1,7	6346,4	6447,1	100,7	1,6
5	Î.M. "Comunservice" Criulen	4193,6	4825,3	631,7	13,1	3817	4254,7	437,7	10,3
6	Î.M."Apă-Canal" Străşeni	4445,8	5234,6	788,8	15,1	4214,4	5203,9	989,5	19,0
7	Î.M."DC" Cojuşna	491,6	404,4	-87,2	-21,6	491,6	401,7	-89,9	-22,4
8	Î.M.C."Floreni-service"	1229,8	1472,4	242,6	16,5	1229,3	1472,4	243,1	16,5
9	Î.M.Regia "Apă-Canal Bălţi"	71337,8	78363	7025,2	9,0	70519,6	77876,9	7357,3	9,4
10	Î.M. DPGLC Făleşti	8545,6	9290,3	744,7	8,0	8361,3	9105	743,7	8,2
11	Î.M. "Servicii Comunale Glodeni"	5258,9	6159,6	900,7	14,6	5226,9	6023,7	796,8	13,2
12	Î.M. "Apă-Canal" Rîşcani	4725,5	4668,2	-57,3	-1,2	4704,3	4572,6	-131,7	-2,9
13	Î.M."Apă-Canal" Sîngerei	3107	4019,9	912,9	22,7	3106,8	4006,5	899,7	22,5
14	Î.M. "Apă-Canal" Cahul	25635	23858,6	-1776,4	-7,4	19310,9	18605	-705,9	-3,8
15	Î.M. "Apa-Canal" Cantemir	2082,9	1891,7	-191,2	-10,1	2065,4	1867,8	-197,6	-10,6
16	Î.M."Apă-Canal" Taraclia	4258,4	3841,3	-417,1	-10,9	4254,7	3811,4	-443,3	-11,6
17	Î.M. "Apă-Canal" Edineţ	19,8	14661,8	14642	99,9	19,8	14557,8	14538	99,9
18	Î.M. "GCL" Briceni	3613,7	11942,4	8328,7	69,7	3457,5	6550	3092,5	47,2
19	Î.M. "Apă-Canal" Dondușeni	2286	2768,1	482,1	17,4	2283	2762,5	479,5	17,4
20	Î.M. "Apă-Canal" Basarabeasca	2979,8	3098,6	118,8	3,8	2979,2	3096,9	117,7	3,8
21	Î.M. "Apă-Canal Service" Leova	3863,7	4533,2	669,5	14,8	3859,2	4514,4	655,2	14,5
22	Î.M. "Amen-Ver" Hîceşti	12214,6	12044,9	-169,7	-1,4	11899,6	11647,3	-252,3	-2,2
23	Î.M. "Regia Apă-Canal" Orhei	17029,8	22582,7	5552,9	24,6	16618,7	19430,8	2812,1	14,5
24	Î.M. "SCL" Rezina	1644,3	8985,5	7341,2	81,7	4121	8914,3	4793,3	53,8
25	Î.M. "Apă-Canal" Teleneşti	8899,1	2086,5	-6812,6	-326,5	6030	2080	-3950	-189,9
26	Î.M. Regia "Apă-Soldăneşti"	1979,6	1515,9	-463,7	-30,6	2284,8	1512,9	-771,9	-51,0
27	Î.M. "Apă-Canal" Drochia	5900,6	6547,1	646,5	9,9	5895,3	6538	642,7	9,8
28	S.A."Servicii Comunale" Floreşt	14976,7	16532,1	1555,4	9,4	14915,2	16446,2	1531	9,3
29	Î.M. "DAC" Soroca	12507,9	14937,6	2429,7	16,3	12305,5	14708,9	2403,4	16,3
30	Î.I.S. "Acva Nord"	7481	9712,4	2231,4	23,0	7285,2	9616,6	2331,4	24,2
31	Î.M. "Apă-Canal" Căuşeni	5738,5	6420,8	682,3	10,6	5726,8	6415,6	688,8	10,7
32	Î.M."Apă-Canal" Ştefan Vodă	4762,5	4908	145,5	3,0	4744,5	4892,9	148,4	3,0
33	Î.M. "Apă-Canal" Ungheni	16677,5	19473,5	2796	14,4	16087,7	18808,7	2721	14,5
34	Î.M. "GAAC" Nisporeni	2398,7	9753,2	7354,5	75,4	2397,3	5724,4	3327,1	58,1
35	Î.M. "GCL" Călăraşi	8089,3	8886,5	797,2	9,0	8046,4	8861,7	815,3	9,2
36	Î.M. "Cy-Канал" Comrat	8458,6	8983,4	524,8	5,8	8440,1	8937,1	497	5,6
37	S.A. "Apă-Termo" Ceadîr-Lunga	7731,3	8918,4	1187,1	13,3	7493,4	8572,6	1079,2	12,6
38	Î.M. "Apă-Canal" Vulcăneşti	2240,4	2889,7	649,3	22,5	2205,8	2883,5	677,7	23,5
39	Î.M. "GLC" Ocniţa	1260,3	1906,3	646	33,9	1247,1	1719,1	472	27,5
40	Î.M. "Apă-Canal" Cimişlia	3677,7	5632,2	1954,5	34,7	3586,6	5483,3	1896,7	34,6
41	**Total:**	**919211,0**	**967159,2**	**47948,2**	**5,0**	**896225,4**	**937917,3**	**41691,9**	**4,4**
42	**Fara Chisinau**	**306198,3**	**370597,9**	**64399,6**	**17,4**	**295642,6**	**348660,7**	**53018,1**	**15,2**

AMAC

Тарифы, анализ среднего тарифа и средней себестоимости 1м3 реализованной воды и пропуска сточных вод

Tabelul Nr.34(1-2)

TARIFELE pentru serviciile de alimentare cu apă la situația de la 01.01.2013

Тарифы на услуги водоснабжения по состоянию на 01.01.2013г.

(lei/m^3/лей.м^3)

(fără TVA/без НДС)

Nr. crt.		Mediu tarifar *Средний тариф*	Populație *Население*	Alți consumatori *Прочие*	Organizațiile bugetare *Бюджетные организации*	Alte *Прочие*	Decizie Consiliul orășenesc *Решение городского Консилиума*
1	*2*	*3*	*4*	*5*	*6*	*7*	*8*
1.	S.A. "Apă-Canal Chișinău"	8,86	8,06	12,70		6,69 (apă tehnologică)	Decizie Consiliul Municipal Chișinău nr. 8/11 din 15.09.2009 Hotărîre a Consiliului Administrație ANRE nr.351 din 18.09.2009
2.	Î.M. "RCL" Cricova	12,86	10,00	34,86			Decizie Consiliul orășenesc nr. 6/5 din 23.04.2009
3.	Î.M. "RCL" Ciorescu	11,05	4,60	21,00	18,02		Decezie a Consiliului satului nr.1/7 din 07.02.2008
4.	Î.M. "Apă-Canal" Anenii Noi	12,81	9,70	37,40		7,50 (socialmente vulnerabile ale populației)	Decizie Consiliul orășenesc nr.12/8 din 11.12.08
5.	Î.M. "Comunservice" Criuleni	10,70	9,20	30,00			Decizie Consiliul orășenesc nr.28/1 din 22.09.2006
6.	Î.S. "Apă-Canal" Strășeni	15,00	14,60	30,00			Decizie Consiliul orășenesc nr.7/07 din 17.03.2008
7.	Î.M. "DC" Cojușna						Decizie Primăriilor nr.12, 7 din 14.12.2008
8.	Î.M.C. "Floreni-Service"	5,56	6,00	12,70			Decezie a Consiliului satului nr.8/14 din 15.06.2010
9.	I.M. "Regia Apă-Canal" Bălți	15,05	11,08	23,64			Decizie Consiliul Municipal Bălți nr.4/5 din 06.05.2010
10.	Î.M. DPGLC Făleşti	10,23	9,14	35,20		12,83 (baie)	Decizie Consiliul orășenesc nr.10/2 din 14.09.2007 și nr.02/1 din 12.03.2008
11.	Î.M. "Servicii Comunale Glodeni"	23,61	13,20	54,83			Decizie Consiliul orășenesc nr.7/14 din 15.12.2009
12.	Î.M. "Apă-Canal" Rîșcani	13,27	10,00	25,00			Decizie Consiliul orășenesc nr.03/01 din 16.06.2008
13.	Î.M. "Apă-Canal" Sîngerei	8,15	7,00	35,15	11,00		Decizie Consiliul orășenesc nr.7/5 din 12.08.2009
14.	Î.M. "Apă-Canal" Cahul	11,25	6,0/12,0	27,97	21,00		Decizie Consiliul orășenesc nr.7/1 (19-1) XXIII din 23.07.2008 nr.5/3, 41(3)-XXIII din 31.08.2010
15.	Î.M. "Apă-Canal" Cantemir	14,05	9,95	24,00			Decizie Consiliul orășenesc nr.7/10-XXIV din 04.12.2007
16.	Î.M. "Apă-Canal" Taraclia	13,61	10,00	37,50	16,67	15,0 (penitenciar)	Decizie Consiliul orășenesc nr.4/13 din 11.06.2008, nr.3/8 din 17.03.2010
17.	Î.M. "Apă-Canal" Edineț	21,35	12,50	25,05	19,15		Decizie Consiliul orășenesc nr.27/1 din 16.09.2009
18.	Î.M. "GCL" Briceni	12,82	11,00	35,00			Decizie Consiliul orășenesc nr.2/13 din 19.02.2010
19.	Î.M. "Apă-Canal" Donduşeni	11,87	10,00	30,00		4,76 (sărac)	Decizie Consiliul orășenesc nr.26/2 din 20.08.2009
20.	Î.M. "Apă-Canal" Basarabeasca	9,35	8,00	33,75		6,0 (pensionarii singuri)	Decizie Consiliul orășenesc nr.2/4 din 19.05.2009
21.	Î.M. DPGLC Leova	8,30	11,60	28,78			Decizie Consiliul orășenesc nr.3,9 din 03.10.2003 și 3.14 din 19.08.2008

AMAC

Тарифы, анализ среднего тарифа и средней себестоимости 1м3 реализованной воды и пропуска сточных вод

Tabelul Nr.34(2-2)

TARIFELE pentru serviciile de alimentare cu apă la situaţia de la 01.01.2013

Тарифы на услуги водоснабжения по состоянию на 01.01.2013г.

(lei/m^3/лей.м^3)

(fără TVA/без НДС)

Nr. crt.		Mediu tarifar *Средний тариф*	Populaţie *Население*	Alţi consumatori *Прочие*	Organizaţiile bugetare *Бюджетные организации*	Alte *Прочие*	Decizie Consiliul orăşenesc *Решение городского Консилиума*
1	*2*	*3*	*4*	*5*	*6*	*7*	*8*
22.	Î.M. "Amen-Ver" Hînceşti	13,95	11,84	40,79			Decizie Consiliul orăşenesc nr.01/03 din 24.06.2008
23.	Î.M. "Regia Apă-Canal" Orhei	15,70	12,00	21,00		4,35 (s.Piatra) 9,0 (Î.M. "Complexul Sportiv	Decizie Consiliul orăşenesc nr.7.27 din 20.05.2008 (M.O. RM nr.94-96 din 30.05.2008),
24.	Î.M. "SCL" Rezina	16,57	10,00	43,00			Decizie Consiliul orăşenesc nr.7/5 din 05.05.2010
25.	Î.M. "Apă-Canal" Teleneşti	12,39	10,00	35,00			Decizie Consiliul orăşenesc nr.11/3 din 30.09.2008
26.	Î.M. Regia "Apă-Soldăneşti"	6,00	5,40	12,00			Decizie Consiliul orăşenesc nr.6-3 din 04.03.2008 şi nr.5-8 din 10.08.2007
27.	Î.M. "Apă-Canal" Drochia	17,81	10,00	47,00			Decizie Consiliul orăşenesc nr.8/6 din 03.11.2009
28.	S.A. "Service-Comunale" Floreşti	17,76	14,49	27,56	25,36		Decizie Consiliul orăşenesc nr.05/04 din 26.06.2008, nr.12/01 din 27.10.2010
29.	Î.M. "DAC" Soroca	15,28	10,90	35,20		12,66 (populaţia din sat Egorovca)	Decizie Consiliul orăşenesc nr.20/27 din 28.05.2009
30.	Î.M. "Apă-Canal" Căuşeni	14,55	12,00	38,00			Decizie Consiliul orăşenesc nr.10/23 din 16.10.2007 şi nr.4/2 din 22.05.2008
31.	Î.M. "Apă-Canal" Ştefan Vodă	17,60	15,00	48,74		28,0 (reţele termice)	Decizie Consiliul orăşenesc nr.6/1 din 25.09.2009
32.	Î.M. "Apă-Canal" Ungheni	6,18	3,88	13,00			Decizie Consiliul orăşenesc nr.19/8 din 30.11.2007
33.	Î.M. "GAAC" Nisporeni	21,89	18,77	44,00	8,80	26,4 (spitalul raional, centrul medical de familie)	Decizie Consiliul orăşenesc nr.7/7 din 28.11.2008 şi nr. 9/12 din 12.12.2008
34.	Î.M. "GCL" Călăraşi	16,18	11,00	28,00	18,62		Decizie Consiliul orăşenesc nr.08/03-01 din 17.09.2010
35.	Î.M. "Су-Канал" Comrat	14,00	13,00	33,00			Решение муниципального Совета Гагаузии № 11/62 от 28.09.2007 и № 24/2 jт 29.12.2008
36.	Î.M. "Apă-Termo" Ceadîr-Lunga	16,00	14,00	40,00			Решение администрации Чадыр-Лунгского р-на № 5/2 от 20.05.2009
37.	Î.M. "Apă-Canal" Vulcăneşti	15,52	14,00	37,00			Решение городского Совета № 7 от 04.08.2008
38.	Î.S.I. "Acva-Nord"	3,68		3,68			Ordin Agenţia "Apele-Moldovei" nr.14 din 01.03.2010 (M.O. RM nr.51 din 09.04.2010)
39.	Î.M. "GLC" Ocniţa	16,00	14,00	30,00			Decizie Consiliul orăşenesc nr.11/02 din 11.02.2010
40.	Î.M. "Apă-Canal" Cimişlia	10,00	10,00	10,00			Decizie Consiliul orăşenesc nr.9/10 din 17.12.2007

AMAC

Tabelul Nr.35

TARIFELE pentru serviciile de canalizare şi epurare a apelor uzate la situaţia de la 01.01.2013

Тарифы на канализационные услуги по состоянию на 01.01.2013г.

(lei/m³/лей м³)

(fără TVA/без НДС)

Nr. crt.		Mediu tarifar *Средний тариф*	Populaţie *Население*	Alţi consumatori *Прочие*	Organizaţiile bugetare *Бюджетные организации*	Cu fîntîni propriile *С собственными скважинами*	Alte *Прочие*
1	*2*	*3*	*4*	*5*	*6*	*7*	*8*
1.	S.A. "Apă-Canal Chişinău"	3,31	1,13	10,26			
2.	Î.M. "RCL" Cricova	12,49	5	22			
3.	Î.M. "RCL" Ciorescu	6	3,2	15	13,05		
4.	Î.M. "Apă-Canal" Anenii Noi	17,48	9,7	37,4			7,50 (socialmente vulnerabile ale populaţiei)
5.	Î.M. "Comunservice" Criuleni	9,2	6,8	30			
6.	Î.S. "Apă-Canal" Străşeni	11,2	10,7	24			
7.	Î.M. "DC" Cojuşna	16,05	12,56	29,84	16,54		
8.	Î.M.C. "Floreni-Service"	5,75	4	14,37			
9.	Î.M. "Regia Apă-Canal" Balţi	8,27	3,9	17,01			
10.	Î.M. DPGLC Făleşti	10,59	9,04	22,16		30,01	17,31 (baie)
11.	Î.M. "Servicii Comunele Glodeni"	24,28	13,2	52,99			
12.	Î.M. "Apă-Canal" Rîşcani	13,17	9	18		35,0	13,0 (spital)
13.	Î.M. "Apă-Canal" Sîngerei	5,59	5	17,5	16		
14.	Î.M. "Apă-Canal" Cahul	4,5	3,0/5,5	6	4		
15.	Î.M. "Apă-Canal" Cantemir	6,48	4,8	16,5	-		
16.	Î.M. "Apă-Canal" Taraclia	19,95	10	37,5	25		
17.	Î.M. "Apă-Canal" Edineţ	17,89	10,5	21,8	15		
18.	Î.M. "GCL" Briceni	14,34	12	26,6	20		
19.	Î.M. "Apă-Canal" Donduşeni	7,8	5,44	20			4,46 (sărac)
20.	Î.M. "Apă-Canal" Basarabeasca	8,83	8	31,25			6,0 (pensionarii singuri)
21.	Î.M. DPGLC Leova	7,42	8,5	26,09			
22.	Î.M. "Amen-Ver" Hîncesti	13,88	6,25	22,05		21,0	
23.	Î.M. "Regia Apă-Canal" Orhei	16,1	3	28		35,0	11,40 (S.A. "Orhei-Vit") 7,0 (S.C. "Pelivan")
24.	Î.M. "SCL" Rezina	3,86	3,4	5,21			
25.	Î.M. "Apă-Canal" Teleneşti	15,35	9,15	26			
26.	Î.M. "Regia Apă-Soldăneşti"	3,1	3,1	-			
27.	Î.M. "Apă-Canal" Drochia	12,35	7	23		30,0 (agenţii economici) 17,0 (organizaţiile bugetare)	
28.	S.A. "Service-Comunale" Floreşti	17,5	4,41	30,24	27,58		
29.	Î.M. "DAC" Soroca	4,1	1,6	16,6	3,3	35,0/47,06	
30.	Î.M. "Apă-Canal" Căuseni	14,6	8,5	23			
31.	Î.M."Apă-Canal" Stefan Vodă	13,93	10	24,5		16,0 (populaţie) 27,0 (alte)	
32.	Î.M. "Apă-Canal" Ungheni	5,72	3,46	12,12	8,8		
33.	Î.M. "GAAC" Nisporeni	10,03	8	14,65	7,33		8,54 (spital, (centrul medical de familie)
34.	Î.M. "GCL" Călăraşi	8,53	7	17			
35.	Î.M. "Cy-Канал" Comrat	19,25	12,55	30,83			
36.	S.A. "Apă-Termo" Ceadîr-Lunga	18,33	13,5	30			
37.	Î.M. "Apă-Canal" Vulcăneşti	16,67	14	35			
38.	Î.M. "GLC" Ocniţa	14,3	12,5	26,35			
39.	Î.M. "Apă-Canal" Cimişlia	8,4	8,4	8,4			

AMAC

Tabelul Nr.35A(1-2)

Tarifele pentru salubritate (eliminarea deşeurilor solide şi lichide) pe situațiile de la 01.01.2013

Тарифы на услуги саночистки (вывоз твердых отходов и жидких нечистот) по состоянию на 01.01.2013г.

Nr. crt.		Deşeurilor solide *Вывоз твердых бытовых отходов*								Deşeurilor lichide *Вывоз жидких нечистот*				Deciziile organelor publice *Решение публичного органа*
		populație *население*						alți *прочие потребители*		populație *население*		alți *прочие потребители*		
		case moderne *благоустр. ж/дома*			case individ. și *неблаг. и индив.ж/дома*									
		Unitate de măsură *Единица измерения*	Tarif (lei) *Тариф (леи)*	Normă de consum (m^3) *Норма потребления (м3)*	Unitate de măsură *Единица измерения*	Tarif (lei) *Тариф (леи)*	Normă de consum (m^3) *Норма потребления (м3)*	Unitatea de măsur *Единица измерения*	Tarif (lei) *Тариф (леи)*	Unitatea de măsur *Единица измерения*	Tarif (lei) *Тариф (леи)*	Unitatea de măsur *Единица измерения*	Tarif (lei) *Тариф (леи)*	
1	*2*	*3*	*4*	*5*	*6*	*7*	*8*	*9*	*10*	11	12	13	14	15
1.	Î.M. "RCL" Cricova	lei/pers. Lună	3,12	1,07	lei/pers. lună	5,83	2	lei/lună	46,25	lei/m3	60,0	lei/m3	156,0	Decizie Consiliul orășenesc nr.6/5 din 23.04.09
2.	Î.M. "RCL" Ciorescu	-"-	5,5	-	-"-	6	-	-"-	39,89					Decizie Consiliul satului nr.1/7 din 07.02.08
3.	Î.M. "Comunservice" Criuleni	-"-	7	-	-"-	10	-	-"-	100					Decizie Consiliul orășenesc nr.26/33 din 13.06.06
4.	Î.M. «D.C» Cojușna	-"-	5,98	-	-"-	5,98	-	-"-	24,84					
5.	Î.M.C. "Floreni-Service"	-"-	10	-	-"-	10	-							Decizie Consiliul satului nr.8/15 din 15.04.10
6.	Î.M. DPGLC Făleşti	-"-	5	1	-"-	11,27	1		61,75					Decizie Consiliul orășenesc nr.12/14 din 13.12.07 şi nr.07/5 din 26.09.08
7.	Î.M. „GC" Glodeni	-"-	6,05	-	-"-	12,1	-	-"-	114,21					Decizie Consiliul orășenesc nr.8/1 din 29.12.06
8.	Î.M. "GC" Briceni	-"-	8	-	lei/m3	65,77	-	-"-	65,77	lei/cursă	408,78	lei/cursă	408,78	Decizie Consiliul orășenesc nr.2/13 din 19.02.2010
9.	Î.M. "Apă-Canal" Donduşeni	-"-	7,87	-	lei/pers. lună	7,87	-	-"-	94,31					Decizie Consiliul orășenesc nr.15/1 din 25.08.08
10.	Î.M. DPGLC Leova	-"-	6	1,16	-"-	8	1,54	-"-	62					Decizie Consiliul orășenesc nr.7.19. din 28.09.07
11.	Î.M. "Amen Ver" Hînceşti	lei/pers. Lună	7,4	-	lei/pers. lună	7,4	-	lei/m3	83					Decizie Consiliul orășenesc nr.01/03 din 24.06.08
12.	Î.M. „SCL" Rezina	-"-	6,16	-	-"-	110	2	-"-	75					Decizie Consiliul orășenesc nr.12/1 din 05.12.08
13.	Î.M. Regia "Apă-Soldăneşti"	lei/m3	78	-	-"-	-	-	-"-	150			lei/m3	155	Decizie Primăriei nr.1/7 din 29.01.09
14.	S.A. "Service Comunale" Floreşti	lei/pers. lună	7,06	1,5	-"-	9,41	2	-"-	150					Decizie Consiliul orășenesc nr.05/05 din 26.06.08
15.	Î.M. "GAAC" Nisporeni	-"-	8	-	-"-	8	-	-"-	99,22					Decizie Consiliul orășenesc nr.12/9 din 12.12.05
16.	Î.M. "GCL" Călărasi	-"-	8	1,07	-"-	8	2	-"-	91,67					Decizie Consiliul orășenesc nr.07/02-02 din 30.07.10
17.	Î.M. "GCL" Cantemir	-"-	6	-	-"-	7	-	-	-					Decizie Consiliul orășenesc nr.08/8-XXIV din 16.12.09 şi nr.08/10-XXIV din 16.12.09
18.	Î.M. „GLC" Ocnița	-"-	9,2	-	-"-	9,2	-	-"-	134					Decizie Consiliul orășenesc nr. 11/01 din 20.12.07
19.	SRL Stăuceni Service	-"-	6,4	1,12	-"-	11,4	2	-"-	68,6	lei/m3	65,45	lei/m3	65,45	
20.	mun.Bălți	-"-	2,8	2	-"-	5,6	4	-"-	75	lei/cursă	93,33-513,33*	lei/cursă	97,50-538,33*	Decizie Consiliul orășenesc nr. 4/4 din 19.06.08
21.	mun.Chişinău	-"-	7	-	1 m3	46	-	coefic.	1,6	-	-	-	-	Decizie Consiliul orășenesc: nr. 9/6 din 27.11.07 nr.13/5 din 27.12.07
22.	Î.M. "GCL" Sîngerei	-"-	7,5	-	lei/pers. lună	-	-	-	-	-	-	-	-	Decizie Consiliul orășenesc nr.5/2 din 11.06.08
23.	Î.M. "Apă-Canal" Căuşeni	-"-	8	-	lei/pers. lună	8	-	lei/m3	110	-	-	-	-	Decizie Consiliul orășenesc nr.4/22 din 12.05.09

NOTĂ: * Calculul se barează pe distanța (2 km - 60 km)

AMAC

Tabelul Nr.36

CALCULUL tarifului mediu şi a sinecostul mediu a 1m^3 de apă realizată şi canalizare pentru anul 2012

Расчет среднего тарифа и средней себестоимости 1 м3 реализованной воды и пропуска сточных вод за 2012г.

Nr. crt.		Aprovizionarea cu apă *Водоснабжение*					Canalizare *Канализация*				
		Realizarea apei (mii m^3) *Реализация воды (тыс.м3)*	**Venituri (mii lei)** *Доходы (тыс.лей)*	**Cheltuieli (mii lei)** *Расходы (тыс.лей)*	**Tariful mediu la 1 m^3 (lei)** *Средний тариф 1 м3 (лей)*	**Sinecostul mediu la 1 m^3 (lei)** *Средняя себестоимость 1 м3 (лей)*	**Realizarea stocurilor (mii m^3)** *Реализация стоков (тыс.м3)*	**Venituri (mii lei)** *Доходы (тыс.лей)*	**Cheltuieli (mii lei)** *Расходы (тыс.лей)*	**Tariful mediu la 1 m^3 (lei)** *Средний тариф 1 м3 (лей)*	**Sinecostul mediu la 1 m^3 (lei)** *Средняя себестоимость 1 м3 (лей)*
1	*2*	*3*	*4*	*5*	*6*	*7*	*8*	*9*	*10*	*11*	*12*
1	S.A."Apă-Canal Chişinău"	44676,2	396352,4	343295,2	8,9	7,7	40516,7	131337,6	188195,4	3,2	4,6
2	Î.M. "RCL" Cricova	226,9	2540,3	2711,4	11,2	11,9	168,4	1928,9	1705,2	11,5	10,1
3	Î.M. "RCL" Ciorescu	179,6	1434,6	1397,3	8,0	7,8	91,5	437,5	185,8	4,8	2,0
4	Î.M."Apă-Canal" Anenii Noi	274,5	3454,7	4127,2	12,6	15,0	117,0	2087,4	3816,9	17,8	32,6
5	Î.M. "Comunservice" Criuleni	141,8	1598,7	1721,7	11,3	12,1	73,0	1089,0	1024,5	14,9	14,0
6	Î.M."Apă-Canal" Străşeni	155,1	2567,2	3710,1	16,6	23,9	148,1	2004,4	1383,4	13,5	9,3
7	Î.M."DC" Cojuşna						13,7	371,2	474,8	27,1	34,7
8	Î.M.C."Floreni-service"	125,3	809,5	516,5	6,5	4,1	45,7	430,4	96,3	9,4	2,1
9	Î.M.Regia "Apă-Canal Bălţi"	3735,2	55398,3	57204,2	14,8	15,3	3277,6	26455,5	29975,3	8,1	9,1
10	Î.M. DPGLC Făleşti	218,3	2873,5	2944,5	13,2	13,5	137,9	2873,5	2944,5	20,8	21,4
11	Î.M. "Servicii Comunale Glodeni"	90,9	2013,6	2136,7	22,2	23,5	78,4	1922,3	1774,7	24,5	22,6
12	Î.M. "Apă-Canal" Rîşcani	167,3	1930,4	2195,0	11,5	13,1	93,9	1512,7	1770,7	16,1	18,9
13	Î.M."Apă-Canal" Sîngerei	229,3	2337,0	2432,5	10,2	10,6	99,2	901,8	976,0	9,1	9,8
14	Î.M. "Apă-Canal" Cahul	913,5	10671,2	10362,4	11,7	11,3	737,3	3386,7	5581,7	4,6	7,6
15	Î.M. "Apa-Canal" Cantemir	94,8	1250,2	1220,5	13,2	12,9	60,6	399,6	554,4	6,6	9,1
16	Î.M."Apă-Canal" Taraclia	171,4	2086,7	1913,4	12,2	11,2	85,2	1466,2	1126,2	17,2	13,2
17	Î.M. "Apă-Canal" Edineţ	508,7	8423,7	8878,2	16,6	17,5	332,1	5367,1	4780,6	16,2	14,4
18	Î.M. "GCL" Briceni	79,7	1129,2	1625,1	14,2	20,4	79,1	1357,0	1518,9	17,2	19,2
19	Î.M. "Apă-Canal" Donduşeni	86,0	1085,9	1314,3	12,6	15,3	77,8	718,0	663,8	9,2	8,5
20	Î.M. "Apă-Canal" Basarabeasca	121,8	996,6	1229,4	8,2	10,1	126,5	1272,5	1409,3	10,1	11,1
21	Î.M. "Apă-Canal Service" Leova	180,7	2396,9	2442,2	13,3	13,5	75,3	936,5	959,1	12,4	12,7
22	Î.M. "Amen-Ver" Hîceşti	228,0	3969,2	4747,5	17,4	20,8	179,8	2449,5	2304,8	13,6	12,8
23	Î.M. "Regia Apă-Canal" Orhei	669,5	10303,7	9380,7	15,4	14,0	613,8	7166,2	7592,3	11,7	12,4
24	Î.M. "SCL" Rezina	218,6	4081,8	4009,8	18,7	18,3	178,8	754,5	734,3	4,2	4,1
25	Î.M. "Apă-Canal" Teleneşti	70,7	1059,4	1176,9	15,0	16,6	46,9	774,1	817,8	16,5	17,4
26	Î.M. Regia "Apă-Soldăneşti"	69,6	445,4	1419,0	6,4	20,4					
27	Î.M. "Apă-Canal" Drochia	259,0	3493,8	4157,5	13,5	16,1	192,6	1944,2	2469,1	10,1	12,8
28	S.A."Servicii Comunale" Floreşti	378,6	6655,8	8362,4	17,6	22,1	220,8	3846,8	2838,3	17,4	12,9
29	Î.M. "DAC" Soroca	647,7	11137,5	13206,4	17,2	20,4	463,0	2036,6	2680,6	4,4	5,8
30	Î.I.S. "Acva Nord"	7845,5	28918,3	30638,0	3,7	3,9					
31	Î.M. "Apă-Canal" Căuşeni	208,6	3272,1	3593,5	15,7	17,2	137,3	1963,3	1654,9	14,3	12,1
32	Î.M."Apă-Canal" Ştefan Vodă	121,7	2251,1	3048,9	18,5	25,1	86,1	1187,0	1388,7	13,8	16,1
33	Î.M. "Apă-Canal" Ungheni	1427,3	10100,3	11194,6	7,1	7,8	906,6	6317,7	6813,3	7,0	7,5
34	Î.M. "GAAC" Nisporeni	54,5	1156,8	1319,2	21,2	24,2	60,0	565,3	847,5	9,4	14,1
35	Î.M. "GCL" Călăraşi	217,8	3722,3	4285,4	17,1	19,7	141,9	1502,4	1395,3	10,6	9,8
36	Î.M. "Cy-Канал" Comrat	372,1	5573,8	8758,0	15,0	23,5	161,4	2960,0	2040,4	18,3	12,6
37	S.A. "Apă-Termo" Ceadîr-Lunga	277,1	4529,7	5037,5	16,3	18,2	129,9	2567,6	2552,5	19,8	19,6
38	Î.M. "Apă-Canal" Vulcăneşti	103,4	1610,2	1788,2	15,6	17,3	40,8	1073,4	1192,1	26,3	29,2
39	Î.M. "GLC" Ocniţa	41,6	746,4	826,9	17,9	19,9	32,4	562,2	549,1	17,4	16,9
40	Î.M. "Apă-Canal" Cimişlia	121,7	1219,6	1504,6	10,0	12,4					
41	**Total:**	**65710,0**	**605597,8**	**571832,8**	**9,2**	**8,7**	**50027,1**	**225926,6**	**288788,5**	**4,5**	**5,8**
42	**Fara Chisinau**	**21033,8**	**209245,4**	**228537,6**	**9,9**	**10,9**	**9510,4**	**94589,0**	**100593,1**	**9,9**	**10,6**

AMAC

Tabelul Nr.40 şi 41

Corelația tarifului industrial față de tariful pentru populație cu privire la raportul pentru anul 2012

Соотношение промышленного тарифа к тарифу для населения по отчету за 2012г.

APROVIZIONAREA CU APĂ

ВОДОСНАБЖЕНИЕ

Indicatori *Показатели*	**Apă realizată pentru toate categoriile (mii m^3)** *Реализовано воды всем категориям (тыс.м3)*	**Venituri de la distribuirea apei (mii lei)** *Доходы от реализации воды (тыс.лей)*	**Tariful mediu pentru 1 m^3 (lei)** *Средний тариф за 1 м3 (лей)*	**Corelația tarifului industrial față de tariful pentru populație** *Соотношение промышленного тарифа к тарифу для населения*
1	2	3	4	5
Toate **Всего**	65710,0	605597,8	9,2	
inclusiv: в том числе:				
populația население	44435,1	383794,1	8,6	
agenții economice экономические агенты	21274,9	221803,7	10,4	1,2

EVACUAREA APELOR UZATE

ВОДООТВЕДЕНИЕ

Indicatori *Показатели*	**Пропущено стоков (тыс.м^3)**	**Venituri de evacuarea apelor uzate (mii lei)** *Доходы от пропуска сточных вод (тыс.лей)*	**Tariful mediu pentru 1 m3 (lei)** *Средний тариф за 1 м3 (лей)*	**Corelația tarifului industriale față de tariful pentru populație** *Соотношение промышленного тарифа к тарифу для населения*
1	2	3	4	5
Toate **Всего**	50027,1	225926,6	4,5	
inclusiv: в том числе:				
populația население	37844,4	69621,8	1,8	
agenții economice экономические агенты	12182,7	156304,8	12,8	7,0

AMAC

Анализ структуры затрат и расходов

Tabelul Nr.37 (1-2)

STRUCTURA CONSUMURILOR ŞI SHELTUIELILOR PE ÎNTREPRINDERI PENTRU ANUL 2012

СТРУКТУРА ЗАТРАТ И РАСХОДОВ ПРЕДПРИЯТИЙ ЗА 2012г.

(mii lei)

Nr. crt.		Venituri din vînzări / *Объем произведенной продукции (работ,услуг)*	Consumuri şi cheltuieli / *Затраты и расходы*						
			Total / *Всего*	Cheltuieli şi consum de materiale / Материальные затраты и расходы					
				Total / *Всего*	inclusiv: / *в том числе:*				
					materii prime, materiale / *сырье, материалы*	combustibil / *топливо*	energia electrică / *электроэнергия*	apă / *вода*	alte consumuri şi cheltuieli materiale / *другие материальные затраты и расходы*
1	*2*	*3*	*4*	*5*	*6*	*7*	*8*	*9*	*10*
1	S.A."Apă-Canal Chişinău"	576598,9	573989,7	204929,5	43637,8	42736,8	115864,4		2690,5
2	Î.M. "RCL" Cricova	5770,3	6892,9	1434,5	72,0	400,0	841,9		120,6
3	Î.M. "RCL" Ciorescu	2599,6	2947,7	1315,9	44,3	288,7	817,2		165,7
4	Î.M."Apă-Canal" Anenii Noi	5946,9	7944,0	1898,3	336,5	380,4	1068,8		112,6
5	Î.M. "Comunservice" Criuleni	4328,7	4442,5	1066,9	241,9	246,7	578,3		0,0
6	Î.M."Apă-Canal" Străşeni	4650,8	5970,3	2288,8		652,4	1636,3		0,1
7	Î.M."DC" Cojuşna	371,2	474,9	15,3	12,2	1,5	1,5		0,1
8	Î.M.C."Floreni-service"	1582,4	1470,4	577,1	43,1	105,5	428,5		
9	Î.M.Regia "Apă-Canal Bălţi"	81853,8	87179,4	49641,9	6303,6	3539,7	14141,4	23707,6	1949,6
10	Î.M. DPGLC Făleşti	7796,1	8488,1	3286,2	654,1	903,6	1728,5		
11	Î.M. "Servicii Comunale Glodeni"	5126,9	6147,9	2664,0	1299,4	1054,8	142,2		167,6
12	Î.M. "Apă-Canal" Rîşcani	3886,3	4512,3	891,7	11,4	134,8	659,5		86,0
13	Î.M."Apă-Canal" Sîngerei	3313,2	3408,5	1211,2	257,5	171,2	777,4		5,1
14	Î.M. "Apă-Canal" Cahul	15461,9	17868,9	4860,6	1107,2	479,9	3273,5		0,0
15	Î.M. "Apa-Canal" Cantemir	1649,8	1801,4	355,6	68,6	40,5	246,5		
16	Î.M."Apă-Canal" Taraclia	3552,9	4316,4	1053,4	109,2	121,2	799,6		23,4
17	Î.M. "Apă-Canal" Edineţ	13861,5	13025,7	5161,6	272,9	482,1	4066,8		339,8
18	Î.M. "GCL" Briceni	3587,4	4294,8	1032,7	157,0	222,0	653,7		
19	Î.M. "Apă-Canal" Donduşeni	2477,6	2810,6	1036,5	118,7	285,1	583,8		48,9
20	Î.M. "Apă-Canal" Basarabeasca	2269,1	2638,6	838,5	670,3		168,2		0,0
21	Î.M. "Apă-Canal Service" Leova	4192,9	4427,1	1588,5	37,1	269,3	1002,7		279,4
22	Î.M. "Amen-Ver" Hîceşti	10000,4	10681,2	3439,8	427,2	739,8	2272,8		
23	Î.M. "Regia Apă-Canal" Orhei	17892,2	17387,4	4433,9	451,4	734,5	2919,2	60,1	268,7
24	Î.M. "SCL" Rezina	8509,1	9013,3	2873,7	761,2	432,8	1679,7		
25	Î.M. "Apă-Canal" Teleneşti	1833,4	2099,0	581,5	64,3	59,5	457,7		0,0
26	Î.M. Regia "Apă-Soldăneşti"	1002,3	1415,0	146,1	26,1	120,0	491,0		-491,0
27	Î.M. "Apă-Canal" Drochia	5438,0	8329,6	2361,6	297,8	186,0	1877,8		0,0
28	S.A."Servicii Comunale" Floreşti	15650,9	16876,3	4191,3	1049,4	958,6	2183,3		
29	Î.M. "DAC" Soroca	13306,6	16037,6	5846,2	274,4	463,0	188,3	4888,0	32,5
30	Î.I.S. "Acva Nord"	28919,0	30632,1	15872,1	791,6	377,9	14299,5		403,1
31	Î.M. "Apă-Canal" Căuşeni	5271,7	5281,8	1900,8	304,1	402,7	1152,5		41,5
32	Î.M."Apă-Canal" Ştefan Vodă	4683,9	6113,2	1038,1	133,7	309,0	539,6		55,8
33	Î.M. "Apă-Canal" Ungheni	16418,0	19405,8	5126,9	1277,0	543,3	2838,2		468,4
34	Î.M. "GAAC" Nisporeni	2962,1	3908,6	1022,7	269,6	271,3	481,8		
35	Î.M. "GCL" Călăraşi	7736,2	8318,9	2517,7	112,4	417,0	1679,2	17,0	292,1
36	Î.M. "Cy-Канал" Comrat	8501,7	13049,7	4854,7	190,4	501,4	3722,8		440,1
37	S.A. "Apă-Termo" Ceadîr-Lunga	8291,9	8431,4	2736,4	175,5	791,2	1728,0		41,7
38	Î.M. "Apă-Canal" Vulcăneşti	2667,7	3010,7	525,8	21,3	161,0	343,5		0,0
39	Î.M. "GLC" Ocniţa	1316,7	1814,5	777,8	245,5	434,3	398,0		-300,0
40	Î.M. "Apă-Canal" Cimişlia	3647,5	4501,4	1889,5	1119,3	306,8	463,4		0,0
41	**Total:**	**914927,5**	**951359,6**	**349285,3**	**63447,0**	**60726,3**	**189197,0**	**28672,7**	**7242,3**
42	**Fara Chisinau**	**338328,6**	**377369,9**	**144355,8**	**19809,2**	**17989,5**	**73332,6**	**28672,7**	**4551,8**

AMAC

Анализ структуры затрат и расходов

Tabelul Nr.37 (2-2)

STRUCTURA CONSUMURILOR ŞI SHELTUIELILOR PE ÎNTREPRINDERI PENTRU ANUL 2012

СТРУКТУРА ЗАТРАТ И РАСХОДОВ ПРЕДПРИЯТИЙ ЗА 2012г.

(mii lei)

	Consumuri şi cheltuieli *Затраты и расходы*						
	Consumuri şi cheltuieli aferente servicilor prestate de terţi *Затраты и услуги, оказанные сторонними организациями*	**Uzura activelor pe termen lung** *Износ долгосрочных активов*	**Consumuri şi cheltuieli privind retribuirea muncii** *Затраты и расходы на оплату труда*	**Contribuţii privind asigurările sociale de stat şi medicale obligatorii** *Отчисления на обязательное социальное страхование*	**Alte consumuri şi cheltuielilor operaţionale** *Другие операционные затраты и расходы*	**Dintre ei:** *Из них:* **impozite şi taxe** *налоги и сборы*	**Costul vînzărilor** *Себестоимость продаж*
	11	*12*	*13*	*14*	*15*	*16*	*17*
1	51600,0	61749,3	130042,8	33086,9	92581,2	41084,5	412751,7
2	852,9	268,0	2988,5	777,0	572,0		5903,1
3	40,1	67,1	1188,4	314,9	21,3	16,7	1907,8
4	399,1	1035,4	3015,3	780,4	815,5	813,2	6192,8
5	287,7	587,6	1601,9	424,5	473,9	213,0	3565,9
6	80,7	535,6	1978,7	524,3	562,2		4098,5
7	46,8		276,8	73,5	62,5		143,4
8	179,6	19,8	541,0	143,4	9,5	6,4	1181,1
9	3044,9	4733,3	17606,9	4605,5	7546,9	4781,0	73110,7
10	189,2	364,0	2976,4	744,1	928,2	121,0	6495,5
11	637,4	234,3	2013,8	533,7	64,7	22,1	5492,8
12	68,3	206,4	2258,9	598,7	488,3	189,4	3415,9
13	71,6	73,0	1347,6	357,2	347,9	205,6	2446,7
14	513,9	2777,2	5783,8	1341,5	2591,9	952,6	14304,8
15	28,3	103,9	900,9	227,9	184,8	28,6	1278,2
16	135,7	710,0	1649,7	434,8	332,8	127,0	3198,3
17	356,2	802,0	3865,7	1050,9	1789,3	495,6	9306,2
18	50,0	627,4	1892,5	501,5	190,7	42,5	2447,4
19	40,3	233,7	1038,1	275,1	186,9	181,9	2003,2
20	63,6	209,6	1045,5	276,0	205,4		2058,8
21	63,5	697,4	1451,6	377,1	249,0	45,9	3542,1
22	481,3	1489,0	3347,4	887,1	1036,6	444,3	8975,6
23	689,3	2583,8	6453,7	1710,5	1516,2	1070,0	12849,7
24	62,0	603,2	3789,8	930,9	753,7		6601,3
25	55,2	196,5	904,4	239,7	121,7	76,6	1396,7
26	178,0		454,1	120,9	515,9	16,5	1137,8
27	12,9	574,6	2027,7	549,7	2803,1	29,1	5555,2
28	198,7	2364,1	6038,4	1584,5	2499,3	650,4	13272,3
29	191,0	1823,8	4716,7	1239,9	2220,0	635,3	12758,0
30	1772,8	3965,2	5381,8	1411,0	2229,2	2197,4	23987,1
31	101,6	629,2	1656,1	438,8	555,3	319,0	3537,0
32	141,2	1789,2	2128,9	559,4	456,4	174,7	4103,1
33	901,7	1778,4	7030,7	1859,8	2708,3	1078,7	14049,6
34	181,6	857,8	1388,1	367,8	90,6	51,2	3235,5
35	186,4	366,5	3442,2	905,4	900,7	431,0	4206,1
36	1072,6	3336,3	2879,1	23,3	883,7	1012,7	10970,9
37	290,6	1297,7	2828,0	749,4	529,3	354,2	6951,5
38	25,3	167,9	1672,7	522,6	96,4	51,0	2093,1
39	46,8	366,8	451,6	120,1	51,4	30,2	1433,6
40	285,4	399,3	1445,7	382,6	98,9	86,8	3454,6
41	**65624,2**	**100624,3**	**243501,9**	**62052,3**	**130271,6**	**58036,1**	**705413,6**
42	**14024,2**	**38875,0**	**113459,1**	**28965,4**	**37690,4**	**16951,6**	**292661,9**

AMAC

Tabelul Nr.38

Structura consumurilor şi cheltuielilor pe întreprinderile în procent de la cheltuielile totale în anul 2012

Структура затрат и расходов предприятий в процентах к общим затратам за 2012г.

Nr. crt.		Consumurile şi cheltuielile materiale *Материальные затраты и расходы*			Consumuri şi cheltuielile aferente serviciilor prestate de terţi *Затраты и услуги, оказанные сторонними организациями*	Uzura activelor pe termen lung *Износ долгосрочных активов*	Consumuri şi cheltuielile privind retribuirea muncii *Затраты и расходы на оплату труда*	Contribuţii privind asigurările sociale de stat şi medicale obligatorii *Отчисления на обязательное социальное страхование*	Alte consumuri şi cheltuieli operaţionale *Другие операционные затраты и расходы*	Dintre ei: *Из них:*
		Toate *Всего*	energia electrică *электроэнергия*	alte *другие*						impozite şi taxe *налоги и сборы*
1	2	3	4	5	6	7	8	9	10	11
1	S.A."Apă-Canal Chişinău"	0,36	0,20	0,16	0,09	0,11	0,23	0,06	0,16	0,07
2	Î.M. "RCL" Cricova	0,21	0,12	0,09	0,12	0,05	0,43	0,11	0,08	
3	Î.M. "RCL" Ciorescu	0,45	0,28	0,17	0,01	0,03	0,40	0,11	0,01	0,01
4	Î.M."Apă-Canal" Anenii Noi	0,24	0,13	0,10	0,05	0,17	0,38	0,10	0,10	0,10
5	Î.M. "Comunservice" Criuleni	0,24	0,13	0,11	0,06	0,14	0,36	0,10	0,11	0,05
6	Î.M."Apă-Canal" Străşeni	0,38	0,27	0,11	0,01	0,12	0,33	0,09	0,09	
7	Î.M."DC" Cojuşna	0,03		0,03	0,10		0,58	0,15	0,13	
8	Î.M.C."Floreni-service"	0,39	0,29	0,10	0,12	0,01	0,37	0,10	0,01	
9	Î.M.Regia "Apă-Canal Bălţi"	0,57	0,16	0,41	0,03	0,06	0,20	0,05	0,09	0,05
10	Î.M. DPGLC Făleşti	0,39	0,20	0,18	0,02	0,05	0,35	0,09	0,11	0,01
11	Î.M. "Servicii Comunale Glodeni"	0,43	0,02	0,41	0,10	0,05	0,33	0,09	0,01	
12	Î.M. "Apă-Canal" Rîşcani	0,20	0,15	0,05	0,02	0,05	0,50	0,13	0,11	0,04
13	Î.M."Apă-Canal" Sîngerei	0,36	0,23	0,13	0,02	0,02	0,40	0,10	0,10	0,06
14	Î.M. "Apă-Canal" Cahul	0,27	0,18	0,09	0,03	0,18	0,32	0,08	0,15	0,05
15	Î.M. "Apa-Canal" Cantemir	0,20	0,14	0,06	0,02	0,06	0,50	0,13	0,10	0,02
16	Î.M."Apă-Canal" Taraclia	0,24	0,19	0,06	0,03	0,20	0,38	0,10	0,08	0,03
17	Î.M. "Apă-Canal" Edineţ	0,40	0,31	0,08	0,03	0,06	0,30	0,08	0,14	0,04
18	Î.M. "GCL" Briceni	0,24	0,15	0,09	0,01	0,17	0,44	0,12	0,04	0,01
19	Î.M. "Apă-Canal" Donduşeni	0,37	0,21	0,16	0,01	0,09	0,37	0,10	0,07	0,06
20	Î.M. "Apă-Canal" Basarabeasca	0,32	0,06	0,25	0,02	0,09	0,40	0,10	0,08	
21	Î.M. "Apă-Canal Service" Leova	0,36	0,23	0,13	0,01	0,17	0,33	0,09	0,06	0,01
22	Î.M. "Amen-Ver" Hîceşti	0,32	0,21	0,11	0,05	0,15	0,31	0,08	0,10	0,04
23	Î.M. "Regia Apă-Canal" Orhei	0,26	0,17	0,09	0,04	0,14	0,37	0,10	0,09	0,06
24	Î.M. "SCL" Rezina	0,32	0,19	0,13	0,01	0,07	0,42	0,10	0,08	
25	Î.M. "Apă-Canal" Teleneşti	0,28	0,22	0,06	0,03	0,11	0,43	0,11	0,06	0,04
26	Î.M. Regia "Apă-Soldăneşti"	0,10	0,35	-0,24	0,13		0,32	0,09	0,36	0,01
27	Î.M. "Apă-Canal" Drochia	0,28	0,23	0,06		0,11	0,24	0,07	0,34	
28	S.A."Servicii Comunale" Floreşti	0,25	0,13	0,12	0,01	0,15	0,36	0,09	0,15	0,04
29	Î.M. "DAC" Soroca	0,36	0,01	0,35	0,01	0,14	0,29	0,08	0,14	0,04
30	Î.I.S. "Acva Nord"	0,52	0,47	0,05	0,06	0,14	0,18	0,05	0,07	0,07
31	Î.M. "Apă-Canal" Căuşeni	0,36	0,22	0,14	0,02	0,12	0,31	0,08	0,11	0,06
32	Î.M."Apă-Canal" Ştefan Vodă	0,17	0,09	0,08	0,02	0,38	0,35	0,09	0,07	0,03
33	Î.M. "Apă-Canal" Ungheni	0,26	0,15	0,12	0,05	0,11	0,36	0,10	0,14	0,06
34	Î.M. "GAAC" Nisporeni	0,26	0,12	0,14	0,05	0,29	0,36	0,09	0,02	0,01
35	Î.M. "GCL" Călăraşi	0,30	0,20	0,10	0,02	0,05	0,41	0,11	0,11	0,05
36	Î.M. "Cy-Канал" Comrat	0,37	0,29	0,09	0,08	0,39	0,22		0,07	0,08
37	S.A. "Apă-Termo" Ceadîr-Lunga	0,32	0,20	0,12	0,03	0,16	0,34	0,09	0,06	0,04
38	Î.M. "Apă-Canal" Vulcăneşti	0,17	0,11	0,06	0,01	0,06	0,56	0,17	0,03	0,02
39	Î.M. "GLC" Ocniţa	0,43	0,22	0,21	0,03	0,28	0,25	0,07	0,03	0,02
40	Î.M. "Apă-Canal" Cimişlia	0,42	0,10	0,32	0,06	0,11	0,32	0,08	0,02	0,02
41	**Total:**	**0,37**	**0,20**	**0,17**	**0,07**	**0,11**	**0,26**	**0,07**	**0,14**	**0,06**
42	**Fara Chisinau**	**0,38**	**0,19**	**0,19**	**0,04**	**0,11**	**0,30**	**0,08**	**0,10**	**0,04**

AMAC

Tabelul Nr.39

Structura veniturilor de la alimentarea cu apă şi evacuare apei uzată

Структура доходов по водоснабжению и водоотведению

Nr. crt.		Aprovizionarea cu apă *Водоснабжение*			Evacuarea apei uzate *Водоотведение*		
		Venituri de la distribuirea apei, total (mii lei) *Доходы за отпущенную воду, всего (тыс.лей)*	**inclusiv de la populația** *в т.ч. от населения*		**Venituri de la evacuarea apei uzate, total (mii lei)** *Доходы за пропуск и очистку сточных вод (тыс.лей)*	**inclusiv de la populația** *в т.ч. от населения*	
			mii lei *тыс.лей*	**%**		**mii lei** *тыс.лей*	**%**
1	*2*	*3*	*4*	*5*	*6*	*7*	*8*
1	S.A."Apă-Canal Chişinău"	396352,4	277089,0	69,9	131337,6	35193,8	26,8
2	Î.M. "RCL" Cricova	2540,3	2051,4	80,8	1928,9	483,7	25,1
3	Î.M. "RCL" Ciorescu	1434,6	1129,1	78,7	437,5	259,2	59,2
4	Î.M."Apă-Canal" Anenii Noi	3454,7	2560,2	74,1	2087,4	831,1	39,8
5	Î.M. "Comunservice" Criuleni	1598,7	1175,1	73,5	1089,0	323,1	29,7
6	Î.M."Apă-Canal" Străşeni	2567,2	1978,8	77,1	2004,4	1246,7	62,2
7	Î.M."DC" Cojuşna				371,2	18,5	5,0
8	Î.M.C."Floreni-service"	809,5	683,8	84,5	430,4	250,6	58,2
9	Î.M.Regia "Apă-Canal Bălţi"	55398,3	28855,5	52,1	26455,5	8808,3	33,3
10	Î.M. DPGLC Făleşti	2873,5	1671,4	58,2	2873,5	1671,4	58,2
11	Î.M. "Servicii Comunale Glodeni"	2013,6	942,2	46,8	1922,3	778,3	40,5
12	Î.M. "Apă-Canal" Rîşcani	1930,4	1489,6	77,2	1512,7	479,3	31,7
13	Î.M."Apă-Canal" Sîngerei	2337,0	1587,0	67,9	901,8	313,7	34,8
14	Î.M. "Apă-Canal" Cahul	10671,2	5699,4	53,4	3386,7	1573,8	46,5
15	Î.M. "Apa-Canal" Cantemir	1250,2	727,3	58,2	399,6	246,1	61,6
16	Î.M."Apă-Canal" Taraclia	2086,7	1470,3	70,5	1466,2	476,4	32,5
17	Î.M. "Apă-Canal" Edineţ	8423,7	2936,3	34,9	5367,1	1317,6	24,5
18	Î.M. "GCL" Briceni	1129,2	731,0	64,7	1357,0	570,5	42,0
19	Î.M. "Apă-Canal" Dondușeni	1085,9	750,7	69,1	718,0	399,5	55,6
20	Î.M. "Apă-Canal" Basarabeasca	996,6	810,6	81,3	1272,5	885,8	69,6
21	Î.M. "Apă-Canal Service" Leova	2396,9	1645,5	68,7	936,5	356,9	38,1
22	Î.M. "Amen-Ver" Hîceşti	3969,2	2716,3	68,4	2449,5	692,5	28,3
23	Î.M. "Regia Apă-Canal" Orhei	10303,7	7848,5	76,2	7166,2	1565,9	21,9
24	Î.M. "SCL" Rezina	4081,8	1936,2	47,4	754,5	529,0	70,1
25	Î.M. "Apă-Canal" Teleneşti	1059,4	565,6	53,4	774,1	242,5	31,3
26	Î.M. Regia "Apă-Soldăneşti"	445,4	318,7	71,6			
27	Î.M. "Apă-Canal" Drochia	3493,8	2264,2	64,8	1944,2	995,4	51,2
28	S.A."Servicii Comunale" Floreşti	6655,8	4167,9	62,6	3846,8	516,0	13,4
29	Î.M. "DAC" Soroca	11137,5	5474,6	49,2	2036,6	534,4	26,2
30	Î.I.S. "Acva Nord"	28918,3	174,1	0,6			
31	Î.M. "Apă-Canal" Căuşeni	3272,1	2204,5	67,4	1963,3	741,0	37,7
32	Î.M."Apă-Canal" Ştefan Vodă	2251,1	1641,2	72,9	1187,0	638,4	53,8
33	Î.M. "Apă-Canal" Ungheni	10100,3	5045,8	50,0	6317,7	2661,0	42,1
34	Î.M. "GAAC" Nisporeni	1156,8	744,0	64,3	565,3	289,4	51,2
35	Î.M. "GCL" Călăraşi	3722,3	2500,9	67,2	1502,4	626,1	41,7
36	Î.M. "Су-Канал" Comrat	5573,8	3964,8	71,1	2960,0	1232,0	41,6
37	S.A. "Apă-Termo" Ceadîr-Lunga	4529,7	3415,8	75,4	2567,6	1064,2	41,4
38	Î.M. "Apă-Canal" Vulcăneşti	1610,2	1288,3	80,0	1073,4	437,7	40,8
39	Î.M. "GLC" Ocniţa	746,4	524,8	70,3	562,2	372,0	66,2
40	Î.M. "Apă-Canal" Cimişlia	1219,6	1013,7	83,1			
41	**Total:**	**605597,8**	**383794,1**	**63,4**	**225926,6**	**69621,8**	**30,8**
42	**Fara Chisinau**	**209245,4**	**106705,1**	**51,0**	**94589,0**	**34428,0**	**36,4**

AMAC

Tabelul Nr.42

CHELTUIELI OPERAȚIONALE PENTRU ANUL 2012

РАСХОДЫ ОПЕРАЦИОННОЙ ДЕЯТЕЛЬНОСТИ ЗА 2012г.

(mii lei)

Nr. crt.		Sinecostul vînzărilor *Себестоимость продаж*	Cheltuielile pentru perioada *Расходы периода*			Costul total al operațiunilor *Всего расходы операционной деятельности*	Cota de sinecostul vînzărilor în costul de activitatea de exploatare *Удельный вес себестоимости продаж в расходах операционной деятельности*
			comerciale *коммерческие*	generale și administrative *административно-управленческие*	alte cheltuieli operaționale *другие операционные расходы*		
1	*2*	*3*	*4*	*5*	*6*	*7*	*8*
1	S.A."Apă-Canal Chișinău"	412751,7	33092,7	108978,0	19167,3	573989,7	71,9
2	Î.M. "RCL" Cricova	5903,1		932,6	57,2	6892,9	85,6
3	Î.M. "RCL" Ciorescu	1907,8		563,0	476,9	2947,7	64,7
4	Î.M."Apă-Canal" Anenii Noi	6192,8	91,7	1194,6	464,9	7944,0	78,0
5	Î.M. "Comunservice" Criuleni	3565,9		815,0	61,6	4442,5	80,3
6	Î.M."Apă-Canal" Strășeni	4098,5	288,6	1201,8	381,4	5970,3	68,6
7	Î.M."DC" Cojușna	143,4		241,1	90,4	474,9	30,2
8	Î.M.C."Floreni-service"	1181,1		286,6	2,7	1470,4	80,3
9	Î.M.Regia "Apă-Canal Bălți"	73110,7	2832,3	9260,5	1975,9	87179,4	83,9
10	Î.M. DPGLC Fălești	6495,5		1990,4	2,2	8488,1	76,5
11	Î.M. "Servicii Comunale Glodeni"	5492,8		655,1		6147,9	89,3
12	Î.M. "Apă-Canal" Rîșcani	3415,9		1096,4		4512,3	75,7
13	Î.M."Apă-Canal" Sîngerei	2446,7		932,6	29,2	3408,5	71,8
14	Î.M. "Apă-Canal" Cahul	14304,8	720,1	2251,5	592,5	17868,9	80,1
15	Î.M. "Apa-Canal" Cantemir	1278,2		521,9	1,3	1801,4	71,0
16	Î.M."Apă-Canal" Taraclia	3198,3	41,4	970,6	106,1	4316,4	74,1
17	Î.M. "Apă-Canal" Edineț	9306,2	602,6	2531,3	585,6	13025,7	71,4
18	Î.M. "GCL" Briceni	2447,4		1839,4	8,0	4294,8	57,0
19	Î.M. "Apă-Canal" Dondușeni	2003,2		702,5	104,9	2810,6	71,3
20	Î.M. "Apă-Canal" Basarabeasca	2058,8		501,0	78,8	2638,6	78,0
21	Î.M. "Apă-Canal Service" Leova	3542,1		636,0	249,0	4427,1	80,0
22	Î.M. "Amen-Ver" Hîncești	8975,6		1531,9	173,7	10681,2	84,0
23	Î.M. "Regia Apă-Canal" Orhei	12849,7	985,4	2966,3	586,0	17387,4	73,9
24	Î.M. "SCL" Rezina	6601,3	540,9	1798,3	72,8	9013,3	73,2
25	Î.M. "Apă-Canal" Telenești	1396,7		605,7	96,6	2099,0	66,5
26	Î.M. Regia "Apă-Soldănești"	1137,8		276,7	0,5	1415,0	80,4
27	Î.M. "Apă-Canal" Drochia	5555,2		2742,7	31,7	8329,6	66,7
28	S.A."Servicii Comunale" Florești	13272,3		2952,3	651,7	16876,3	78,6
29	Î.M. "DAC" Soroca	12758,0	91,9	1870,2	1317,5	16037,6	79,6
30	Î.I.S. "Acva Nord"	23987,1	16,0	4466,7	2162,3	30632,1	78,3
31	Î.M. "Apă-Canal" Căușeni	3537,0		1651,7	93,1	5281,8	67,0
32	Î.M."Apă-Canal" Ștefan Vodă	4103,1		1716,7	293,4	6113,2	67,1
33	Î.M. "Apă-Canal" Ungheni	14049,6		3349,2	2007,0	19405,8	72,4
34	Î.M. "GAAC" Nisporeni	3235,5		524,3	148,8	3908,6	82,8
35	Î.M. "GCL" Călărași	4206,1	36,6	1958,3	2117,9	8318,9	50,6
36	Î.M. "Су-Канал" Comrat	10970,9	401,9	1540,5	136,4	13049,7	84,1
37	S.A. "Apă-Termo" Ceadîr-Lunga	6951,5		1428,9	51,0	8431,4	82,4
38	Î.M. "Apă-Canal" Vulcănești	2093,1		796,9	120,7	3010,7	69,5
39	Î.M. "GLC" Ocnița	1433,6		378,1	2,8	1814,5	79,0
40	Î.M. "Apă-Canal" Cimișlia	3454,6		968,0	78,8	4501,4	76,7
41	**Total:**	**705413,6**	**39742,1**	**171625,3**	**34578,6**	**951359,6**	**74,1**
42	**Fara Chisinau**	**292661,9**	**6649,4**	**62647,3**	**15411,3**	**377369,9**	**77,6**

Анализ краткосрочной дебиторской задолженности

Tabelul Nr.43

ANALIZA datoriilor debitoare şi creditoare a întreprinderilor Asociației "Moldova Apă-Canal" pentru anul 2012

Анализ дебиторской и кредиторской задолженности по предприятиям Ассоциации "Moldova Apă-Canal" за 2012г.

(mii lei)

Nr. crt.		Datoriile debitoare *Дебиторская задолженность*				Datoriile creditoare *Кредиторская задолженность*			
		potrivit situația la: *по состоянию на:*		deviere *отклонение*		potrivit situația la: *по состоянию на:*		deviere *отклонение*	
		01.01.2012	01.01.2013	mii lei *тыс.лей*	%	01.01.2012	01.01.2013	mii lei *тыс.лей*	%
1	*2*	*3*	*4*	*5*	*6*	*7*	*8*	*9*	*10*
1	S.A."Apă-Canal Chişinău"	575007	622364	47357,0	8,2	243272	285080,6	41808,6	17,2
2	Î.M. "RCL" Cricova	2836	4313,2	1477,2	52,1	4248	4804,8	556,8	13,1
3	Î.M. "RCL" Ciorescu	3125	3520,1	395,1	12,6	3712	4015,2	303,2	8,2
4	Î.M."Apă-Canal" Anenii Noi	1193	1316,2	123,2	10,3	3221	3882,8	661,8	20,5
5	Î.M. "Comunservice" Criuleni	550	847,6	297,6	54,1	325	287,5	-37,5	-11,5
6	Î.M."Apă-Canal" Străşeni	1507	1846,1	339,1	22,5	2757	3502,7	745,7	27,0
7	Î.M."DC" Cojuşna	629	646,4	17,4	2,8	1417	1540,5	123,5	8,7
8	Î.M.C."Floreni-service"	565	627,9	62,9	11,1	2317	1774,7	-542,3	-23,4
9	Î.M.Regia "Apă-Canal Bălţi"	14053	17770,3	3717,3	26,5	47522	50916,1	3394,1	7,1
10	Î.M. DPGLC Făleşti	1487	1681,8	194,8	13,1	950	14346,3	13396,3	1410,1
11	Î.M. "Servicii Comunale Glodeni"	922	1191,1	269,1	29,2	2592	3087,7	495,7	19,1
12	Î.M. "Apă-Canal" Rîşcani	347	339,2	-7,8	-2,2	489	871,3	382,3	78,2
13	Î.M."Apă-Canal" Sîngerei	270	394,2	124,2	46,0	362	320,9	-41,1	-11,4
14	Î.M. "Apă-Canal" Cahul	2432	2858,7	426,7	17,5	2694	2751,6	57,6	2,1
15	Î.M. "Apa-Canal" Cantemir	252	343,3	91,3	36,2	169	189,9	20,9	12,4
16	Î.M."Apă-Canal" Taraclia	1228	1179,6	-48,4	-3,9	1637	1384,3	-252,7	-15,4
17	Î.M. "Apă-Canal" Edineţ	1567	1931,3	364,3	23,2	9888	5158,1	-4729,9	-47,8
18	Î.M. "GCL" Briceni	779	631,9	-147,1	-18,9	286	387,7	101,7	35,6
19	Î.M. "Apă-Canal" Donduşeni	199	229,1	30,1	15,1	668	498,5	-169,5	-25,4
20	Î.M. "Apă-Canal" Basarabeasca	315	667,7	352,7	112,0	1998	1686,1	-311,9	-15,6
21	Î.M. "Apă-Canal Service" Leova	893	954,8	61,8	6,9	555	554,6	-0,4	-0,1
22	Î.M. "Amen-Ver" Hîceşti	2241	1993,4	-247,6	-11,0	10831	946,7	-9884,3	-91,3
23	Î.M. "Regia Apă-Canal" Orhei	2529	2782,4	253,4	10,0	4261	3979,4	-281,6	-6,6
24	Î.M. "SCL" Rezina	2387	2897,4	510,4	21,4	695	1013,9	318,9	45,9
25	Î.M. "Apă-Canal" Teleneşti	201	213,8	12,8	6,4	256	288,6	32,6	12,7
26	Î.M. Regia "Apă-Soldăneşti"	121	124,9	3,9	3,2	187	147,7	-39,3	-21,0
27	Î.M. "Apă-Canal" Drochia	1076	971,9	-104,1	-9,7	1094	2977	1883,0	172,1
28	S.A."Servicii Comunale" Floreşti	3319	3545,3	226,3	6,8	3320	12639,1	9319,1	280,7
29	Î.M. "DAC" Soroca	2049	2272,9	223,9	10,9	10716	12930	2214,0	20,7
30	Î.I.S. "Acva Nord"	59418	62009,8	2591,8	4,4	64576	66332,7	1756,7	2,7
31	Î.M. "Apă-Canal" Căuşeni	764	619,8	-144,2	-18,9	1288	905,8	-382,2	-29,7
32	Î.M."Apă-Canal" Ştefan Vodă	1071	1090,5	19,5	1,8	417	627,3	210,3	50,4
33	Î.M. "Apă-Canal" Ungheni	2251	3193,7	942,7	41,9	1579	1671,1	92,1	5,8
34	Î.M. "GAAC" Nisporeni	1087	3906,9	2819,9	259,4	903	1095,9	192,9	21,4
35	Î.M. "GCL" Călăraşi	983	1291,4	308,4	31,4	4799	5001,6	202,6	4,2
36	Î.M. "Cy-Канал" Comrat	1965	1904,9	-60,1	-3,1	4817	5968,5	1151,5	23,9
37	S.A. "Apă-Termo" Ceadîr-Lunga	1774	2510,8	736,8	41,5	1320	1164,1	-155,9	-11,8
38	Î.M. "Apă-Canal" Vulcăneşti	684	497,2	-186,8	-27,3	1284	1248,4	-35,6	-2,8
39	Î.M. "GLC" Ocniţa	455	266,4	-188,6	-41,5	1101	89,6	-1011,4	-91,9
40	Î.M. "Apă-Canal" Cimişlia	1222	1098,7	-123,3	-10,1	729	734,2	5,2	0,7
41	**Total:**	**695753,0**	**758846,6**	**63093,6**	**9,1**	**445252,0**	**506803,5**	**61551,5**	**13,8**
42	**Fara Chisinau**	**120746,0**	**136482,6**	**15736,6**	**13,0**	**201980,0**	**221722,9**	**19742,9**	**9,8**

AMAC

Tabelul № 44

ANALIZA datoriilor debitoare a întreprinderilor Asociației "Moldova Apă-Canal" la situația 01.01.2013

Анализ дебиторской задолженности по предприятиям Ассоциации "Moldova Ap ă-Canal" по состоянию на 01.01.2013г.

(mii lei)

Nr. crt.		Total *Всего*	Inclusiv: *В том числе:*							
			Agenții economici *Экономические агенты*	inclusiv: *в том числе:*			Buget *Бюджет*	inclusiv: *в том числе:*		Populația *Население*
				Complexul termoenergetic *термоэнергетический комплекс*	complexul energetic *энергетический комплекс*	alte *другие*		de stat *государственный*	local *местный*	
1	*2*	*3*	*4*	*5*	*6*	*7*	*8*	*9*	*10*	*11*
1	S.A."Apă-Canal Chişinău"	622364,0	154574,1	24737,3	37657,9	92178,9	7278,2	1442,6	5835,6	460511,7
2	Î.M. "RCL" Cricova	4313,2	4313,2			4313,2				
3	Î.M. "RCL" Ciorescu	3520,1	3026,7			3026,7	26,1		26,1	467,3
4	Î.M."Apă-Canal" Anenii Noi	1316,2	1316,2			1316,2				
5	Î.M. "Comunservice" Criuleni	847,6	218,5			218,5	328,5	3,2	325,3	300,6
6	Î.M."Apă-Canal" Străşeni	1846,1	1846,1			1846,1				
7	Î.M."DC" Cojuşna	646,4	646,4			646,4				
8	Î.M.C."Floreni-service"	627,9	104,6			104,6	340,9		340,9	182,4
9	Î.M.Regia "Apă-Canal Bălți"	17770,3	8036,9	34,1	5,8	7997,0	502,8	390,8	112,0	9230,6
10	Î.M. DPGLC Făleşti	1681,8	652,9			652,9	60,1	29,3	30,8	968,8
11	Î.M. "Servicii Comunale Glodeni"	1191,1	749,6			749,6				441,5
12	Î.M. "Apă-Canal" Rîşcani	339,2	125,9			125,9	11,5	2,4	9,1	201,8
13	Î.M."Apă-Canal" Sîngerei	394,2	144,4			144,4	2,9		2,9	246,9
14	Î.M. "Apă-Canal" Cahul	2858,7	1073,7			1073,7	387,0	9,7	377,3	1398,0
15	Î.M. "Apa-Canal" Cantemir	343,3	181,9			181,9	10,0	1,4	8,6	151,4
16	Î.M."Apă-Canal" Taraclia	1179,6	687,3	7,5	1,4	678,4	133,6	44,3	89,3	358,7
17	Î.M. "Apă-Canal" Edineț	1931,3	1931,3			1931,3				
18	Î.M. "GCL" Briceni	631,9	22,0			22,0	248,5	66,4	182,1	361,4
19	Î.M. "Apă-Canal" Donduşeni	229,1	54,0			54,0				175,1
20	Î.M. "Apă-Canal" Basarabeasca	667,7	176,1			176,1	56,9	42,9	14,0	434,7
21	Î.M. "Apă-Canal Service" Leova	954,8	143,9			143,9	27,0	5,6	21,4	783,9
22	Î.M. "Amen-Ver" Hîceşti	1993,4	455,9			455,9	645,0	59,2	585,8	892,5
23	Î.M. "Regia Apă-Canal" Orhei	2782,4	1476,6	4,5	0,2	1471,9	98,6	91,4	7,2	1207,2
24	Î.M. "SCL" Rezina	2897,4	2897,4			2897,4				
25	Î.M. "Apă-Canal" Teleneşti	213,8	43,8			43,8	23,5	23,5		146,5
26	Î.M. Regia "Apă-Soldăneşti"	124,9	86,7			86,7				38,2
27	Î.M. "Apă-Canal" Drochia	971,9	513,1	330,9		182,2				458,8
28	S.A."Servicii Comunale" Floreşti	3545,3	1537,1			1537,1	658,9		658,9	1349,3
29	Î.M. "DAC" Soroca	2272,9	812,1			812,1	118,4	48,0	70,4	1342,4
30	Î.I.S. "Acva Nord"	62009,8	62009,8			62009,8				
31	Î.M. "Apă-Canal" Căuşeni	619,8	131,0			131,0	130,5	9,3	121,2	358,3
32	Î.M."Apă-Canal" Ştefan Vodă	1090,5	208,5	2,8	1,3	204,4	253,6	19,4	234,2	628,4
33	Î.M. "Apă-Canal" Ungheni	3193,7	1422,8			1422,8	100,9	3,0	97,9	1670,0
34	Î.M. "GAAC" Nisporeni	3906,9	2849,4		0,6	2848,8				1057,5
35	Î.M. "GCL" Călăraşi	1291,4	427,9	4,4	0,9	422,6	107,6	63,3	44,3	755,9
36	Î.M. "Cy-Канал" Comrat	1904,9	1904,9			1904,9				
37	S.A. "Apă-Termo" Ceadîr-Lunga	2510,8	667,8			667,8	1140,7	231,2	909,5	702,3
38	Î.M. "Apă-Canal" Vulcăneşti	497,2	-122,4			-122,4	310,5	280,4	30,1	309,1
39	Î.M. "GLC" Ocniţa	266,4	50,9			50,9	15,8	15,8		199,7
40	Î.M. "Apă-Canal" Cimişlia	1098,7	607,7	253,1		354,6	64,1		64,1	426,9
41	**Total:**	**758846,6**	**258006,7**	**25374,6**	**37668,1**	**194964**	**13082,1**	**2883,1**	**10199**	**487757,8**
42	**Fara Chisinau**	**136482,6**	**103432,6**	**637,3**	**10,2**	**102785**	**5803,9**	**1440,5**	**4363,4**	**27246,1**

AMAC

Tabelul Nr.46

ANALIZĂ datoriilor debitoare şi creditoare cu termenul de creare la data 01.01.2013

Анализ дебиторской и кредиторской задолженности по срокам образования по состоянию на 01.01.2013г.

(mii lei)

Nr. crt.		Datoriilor debitoare *Дебиторская задолженность*					Datoriilor creditoare *Кредиторская задолженность*				
		Sold de finele perioadei de gestiune *Всего задолженность на конец года*	inclusiv: *в том числе:*				Sold de finele perioadei de gestiune *Всего задолженность на конец года*	inclusiv: *в том числе:*			
			la care termenul de plată n-a sosit *по которым срок оплаты не наступил*	cu termenul expirat *просроченные*				la care termenul de plată n-a sosit *по которым срок оплаты не наступил*	cu termenul expirat *просроченные*		
				pînă la 3 luni *до 3-х месяцев*	de la 3 luni pînă la 1 an *от 3-х до 1 года*	mai mult de 1 an *свыше 1 года*			pînă la 3 luni *до 3-х месяцев*	de la 3 luni pînă la 1 an *от 3-х до 1 года*	mai mult de 1 an *свыше 1 года*
1	*2*	*3*	*4*	*5*	*6*	*7*	*8*	*9*	*10*	*11*	*12*
1	S.A."Apă-Canal Chişinău"	622364,0	53698,1	23282,1	58588,7	486795,1	285080,6	240388,2	11674,0	16836,2	16182,2
2	Î.M. "RCL" Cricova	4313,2			993,8	3319,4	4804,8	4476,3	328,5		
3	Î.M. "RCL" Ciorescu	3520,1		1,4	1641,5	1877,2	4015,2	382,0	3633,2		
4	Î.M."Apă-Canal" Anenii Noi	1316,2	509,5	94,7	95,5	616,5	3882,8	746,6	545,4	51,3	2539,5
5	Î.M. "Comunservice" Criuleni	847,6	591,0	161,6	40,9	54,1	287,5	162,7			124,8
6	Î.M."Apă-Canal" Străşeni	1846,1	1327,7	219,2	299,2		3502,7	3502,7			
7	Î.M."DC" Cojuşna	646,4	646,4				1540,5	508,8		159,1	872,6
8	Î.M.C."Floreni-service"	627,9	-0,1			628,0	1774,7	1774,7			
9	Î.M.Regia "Apă-Canal Bălţi"	17770,3	5067,7	5031,2	2538,7	5132,7	50916,1	718,4	16492,5	20884,0	12821,2
10	Î.M. DPGLC Făleşti	1681,8	0,1	722,8	701,8	257,1	14346,3	92,7	452,6	13319,3	481,7
11	Î.M. "Servicii Comunale Glodeni"	1191,1		1191,1			3087,7	50,1	280,4	1562,2	1195,0
12	Î.M. "Apă-Canal" Rîşcani	339,2	334,9	2,3	2,0		871,3	38,9	832,4		
13	Î.M."Apă-Canal" Sîngerei	394,2	-248,4	330,6	310,0	2,0	320,9	114,7	206,2		
14	Î.M. "Apă-Canal" Cahul	2858,7	1462,8	682,4	389,7	323,8	2751,6	2751,6			
15	Î.M. "Apa-Canal" Cantemir	343,3	196,0	24,9	40,2	82,2	189,9	182,8	1,8	0,8	4,5
16	Î.M."Apă-Canal" Taraclia	1179,6	1153,7			25,9	1384,3	743,2	26,5	88,0	526,6
17	Î.M. "Apă-Canal" Edineţ	1931,3	672,0	828,1	205,4	225,8	5158,1	3137,6	1297,2	723,3	
18	Î.M. "GCL" Briceni	631,9	233,9	260,0	17,9	120,1	387,7	387,7			
19	Î.M. "Apă-Canal" Donduşeni	229,1	175,1	22,6	9,3	22,1	498,5	57,0	338,4	23,6	79,5
20	Î.M. "Apă-Canal" Basarabeasca	667,7	148,3	216,4	105,8	197,2	1686,1	1065,7	481,5	77,7	61,2
21	Î.M. "Apă-Canal Service" Leova	954,8	235,1	312,6	247,9	159,2	554,6	245,3	257,0		52,3
22	Î.M. "Amen-Ver" Hîceşti	1993,4	607,2	906,2	214,3	265,7	946,7	799,7	57,3	21,7	68,0
23	Î.M. "Regia Apă-Canal" Orhei	2782,4	853,1	453,5	351,1	1124,7	3979,4	3259,3	53,6	85,9	580,6
24	Î.M. "SCL" Rezina	2897,4	671,6		79,8	2146,0	1013,9	238,5	287,9	487,5	
25	Î.M. "Apă-Canal" Teleneşti	213,8		65,2	21,4	127,2	288,6	75,3	190,7		22,6
26	Î.M. Regia "Apă-Soldăneşti"	124,9	113,5		10,3	1,1	147,7	99,3	48,4		
27	Î.M. "Apă-Canal" Drochia	971,9	2,8	364,4	199,4	405,3	2977,0	2627,3	150,9	80,4	118,4
28	S.A."Servicii Comunale" Floreşti	3545,3	1337,6	502,3	493,9	1211,5	12639,1	12178,1	461,0		
29	Î.M. "DAC" Soroca	2272,9	323,6	1692,3	200,5	56,5	12930,0	802,6	2509,7	5240,8	4376,9
30	Î.I.S. "Acva Nord"	62009,8	2611,2	8690,3	23401,6	27306,7	66332,7	59595,3	3145,1	3537,1	55,2
31	Î.M. "Apă-Canal" Căuşeni	619,8	352,3	131,0	59,6	76,9	905,8	823,3	82,5		
32	Î.M."Apă-Canal" Ştefan Vodă	1090,5	373,0	102,5	355,3	259,7	627,3	480,2	65,4	32,1	49,6
33	Î.M. "Apă-Canal" Ungheni	3193,7	984,0	898,4	720,4	590,9	1671,1	1671,1			
34	Î.M. "GAAC" Nisporeni	3906,9	2895,9	351,5	311,2	348,3	1095,9	250,2	196,3	160,0	489,4
35	Î.M. "GCL" Călăraşi	1291,4	874,6	402,4	10,8	3,6	5001,6	3043,2	1045,5	473,4	439,5
36	Î.M. "Cy-Канал" Comrat	1904,9	678,5		792,2	434,2	5968,5	576,6	532,6	3167,6	1691,7
37	S.A. "Apă-Termo" Ceadîr-Lunga	2510,8	1315,1	1195,7			1164,1	1164,1			
38	Î.M. "Apă-Canal" Vulcăneşti	497,2	176,6	75,2	41,2	204,2	1248,4	459,2	151,8	140,7	496,7
39	Î.M. "GLC" Ocniţa	266,4	139,2	123,3	3,9		89,6	89,6			
40	Î.M. "Apă-Canal" Cimişlia	1098,7	216,8	35,7	839,8	6,4	734,2	114,1	620,1		
41	**Total:**	**758846,6**	**80730,4**	**49373,9**	**94335,0**	**534407,3**	**506803,5**	**349874,7**	**46446,4**	**67152,7**	**43329,7**
42	**Fara Chisinau**	**136482,6**	**27032,3**	**26091,8**	**35746,3**	**47612,2**	**221722,9**	**109486,5**	**34772,4**	**50316,5**	**27147,5**

AMAC

Tabelul Nr.47 (1-2)

Dinamica datoriilor debitoare cu termenul de creare (2011-2012)

Динамика дебиторской задолженности по срокам образования (2011-2012)

Nr. crt.		Total *Всего*				termenul de plată n-a sosit *срок оплаты не наступил*			
		2011	2012	deviere (+, -) *отклонение*		2011	2012	deviere (+, -) *отклонение*	
				mii lei *тыс.лей*	%			mii lei *тыс.лей*	%
1	*2*	*3*	*4*	*5*	*6*	*7*	*8*	*9*	*10*
1	S.A."Apă-Canal Chişinău"	575007	622364	47357	8,2	46720,3	53698,1	6977,8	14,9
2	Î.M. "RCL" Cricova	2836	4313,2	1477	52,1				
3	Î.M. "RCL" Ciorescu	3125	3520,1	395	12,6				
4	Î.M."Apă-Canal" Anenii Noi	1193	1316,2	123	10,3	417,8	509,5	91,7	21,9
5	Î.M. "Comunservice" Criulen	550	847,6	298	54,1	336	591	255,0	75,9
6	Î.M."Apă-Canal" Străşeni	1507	1846,1	339	22,5		1327,7	1327,7	100,0
7	Î.M."DC" Cojuşna	629	646,4	17	2,8		646,4	646,4	100,0
8	Î.M.C."Floreni-service"	565	627,9	63	11,1	0,4	-0,1	-0,5	-125,0
9	Î.M.Regia "Apă-Canal Bălţi"	14053	17770,3	3717	26,5		5067,7	5067,7	100,0
10	Î.M. DPGLC Făleşti	1487	1681,8	195	13,1		0,1	0,1	100,0
11	Î.M. "Servicii Comunale Glodeni"	922	1191,1	269	29,2				
12	Î.M. "Apă-Canal" Rîşcani	347	339,2	-8	-2,2	222,6	334,9	112,3	50,4
13	Î.M."Apă-Canal" Sîngerei	270	394,2	124	46,0		-248,4	-248,4	100,0
14	Î.M. "Apă-Canal" Cahul	2432	2858,7	427	17,5	1195,6	1462,8	267,2	22,3
15	Î.M. "Apa-Canal" Cantemir	252	343,3	91	36,2	69,6	196	126,4	181,6
16	Î.M."Apă-Canal" Taraclia	1228	1179,6	-48	-3,9	367,8	1153,7	785,9	213,7
17	Î.M. "Apă-Canal" Edineţ	1567	1931,3	364	23,2	567,4	672	104,6	18,4
18	Î.M. "GCL" Briceni	779	631,9	-147	-18,9	167,3	233,9	66,6	39,8
19	Î.M. "Apă-Canal" Donduşeni	199	229,1	30	15,1	109,5	175,1	65,6	59,9
20	Î.M. "Apă-Canal" Basarabeasca	315	667,7	353	112,0		148,3	148,3	100,0
21	Î.M. "Apă-Canal Service" Leova	893	954,8	62	6,9		235,1	235,1	100,0
22	Î.M. "Amen-Ver" Hîceşti	2241	1993,4	-248	-11,0	389,6	607,2	217,6	55,9
23	Î.M. "Regia Apă-Canal" Orhei	2529	2782,4	253	10,0	33,2	853,1	819,9	2469,6
24	Î.M. "SCL" Rezina	2387	2897,4	510	21,4		671,6	671,6	100,0
25	Î.M. "Apă-Canal" Teleneşti	201	213,8	13	6,4				
26	Î.M. Regia "Apă-Soldăneşti"	121	124,9	4	3,2	108,7	113,5	4,8	4,4
27	Î.M. "Apă-Canal" Drochia	1076	971,9	-104	-9,7	3,5	2,8	-0,7	-20,0
28	S.A."Servicii Comunale" Floreşt	3319	3545,3	226	6,8	1818,5	1337,6	-480,9	-26,4
29	Î.M. "DAC" Soroca	2049	2272,9	224	10,9	13,3	323,6	310,3	2333,1
30	Î.I.S. "Acva Nord"	59418	62009,8	2592	4,4	2496,1	2611,2	115,1	4,6
31	Î.M. "Apă-Canal" Căuşeni	764	619,8	-144	-18,9	45,4	352,3	306,9	676,0
32	Î.M."Apă-Canal" Ştefan Vodă	1071	1090,5	20	1,8	299,7	373	73,3	24,5
33	Î.M. "Apă-Canal" Ungheni	2251	3193,7	943	41,9	622,5	984	361,5	58,1
34	Î.M. "GAAC" Nisporeni	1087	3906,9	2820	259,4	164,9	2895,9	2731,0	1656,2
35	Î.M. "GCL" Călăraşi	983	1291,4	308	31,4	659	874,6	215,6	32,7
36	Î.M. "Су-Канал" Comrat	1965	1904,9	-60	-3,1	697,7	678,5	-19,2	-2,8
37	S.A. "Apă-Termo" Ceadîr-Lunga	1774	2510,8	737	41,5	945,3	1315,1	369,8	39,1
38	Î.M. "Apă-Canal" Vulcăneşti	684	497,2	-187	-27,3	103,5	176,6	73,1	70,6
39	Î.M. "GLC" Ocniţa	455	266,4	-189	-41,5		139,2	139,2	100,0
40	Î.M. "Apă-Canal" Cimişlia	1222	1098,7	-123	-10,1	4,7	216,8	212,1	4512,8
41	**Total:**	**695753**	**758847**	**63094**	**9,1**	**58579,9**	**80730,4**	**22150,5**	**37,8**
42	**Fara Chisinau**	**120746**	**136483**	**15737**	**13,0**	**11859,6**	**27032,3**	**15172,7**	**127,9**

AMAC

Tabelul Nr.47 (2-2)

Dinamica datoriilor debitoare cu termenul de creare (2011-2012)

Динамика дебиторской задолженности по срокам образования (2011-2012)

	Inclusiv: *В том числе:*											
	cu termenul expirat: *просроченные:*											
	pînî la 3 luni *до 3-х месяцев*				**de la 3 luni pînă la 1 an** *от 3-х месяцев до 1 года*				**mai mult de 1 an** *свыше 1 года*			
	2011	**2012**	**deviere (+, -)** *отклонение*		**2011**	**2012**	**deviere (+, -)** *отклонение*		**2011**	**2012**	**deviere (+, -)** *отклонение*	
			mii lei *тыс.л*	**%**			**mii lei** *тыс.л*	**%**			**mii lei** *тыс.ле*	**%**
1	*11*	*12*	*13*	*14*	*15*	*16*	*17*	*18*	*19*	*20*	*21*	*22*
1	34941,9	23282,1	-11659,8	-33,4	69013,1	58588,7	-10424,4	-15,1	424331,6	486795,1	62463,5	14,7
2	725,3		-725,3	-100,0		993,8	993,8	100,0	2110,3	3319,4	1209,1	57,3
3		1,4	1,4	100,0	3124,6	1641,5	-1483,1	-47,5		1877,2	1877,2	100,0
4	48,7	94,7	46,0	94,5	69,8	95,5	25,7	36,8	657,1	616,5	-40,6	-6,2
5	116	161,6	45,6	39,3	47,9	40,9	-7,0	-14,6	50,1	54,1	4,0	8,0
6		219,2	219,2	100,0	134,2	299,2	165,0	123,0	1373,3		-1373,3	-100,0
7					148,2		-148,2	-100,0	480,8		-480,8	-100,0
8					99,6		-99,6	-100,0	464,5	628	163,5	35,2
9	4862,9	5031,2	168,3	3,5	1729,2	2538,7	809,5	46,8	7460,6	5132,7	-2327,9	-31,2
10	551,9	722,8	170,9	31,0	319,9	701,8	381,9	119,4	614,8	257,1	-357,7	-58,2
11	922,1	1191,1	269,0	29,2								
12	60,6	2,3	-58,3	-96,2	24,2	2	-22,2	-91,7	39,5		-39,5	-100,0
13	244,5	330,6	86,1	35,2	9,4	310	300,6	3197,9	16,2	2	-14,2	-87,7
14	686,6	682,4	-4,2	-0,6	281,9	389,7	107,8	38,2	268,2	323,8	55,6	20,7
15	61	24,9	-36,1	-59,2	28,4	40,2	11,8	41,5	93	82,2	-10,8	-11,6
16	1,5		-1,5	-100,0	335,7		-335,7	-100,0	523,3	25,9	-497,4	-95,1
17	1000	828,1	-171,9	-17,2		205,4	205,4	100,0		225,8	225,8	100,0
18	95,5	260	164,5	172,3	15	17,9	2,9	19,3	501,1	120,1	-381,0	-76,0
19	36,3	22,6	-13,7	-37,7	15,2	9,3	-5,9	-38,8	38,1	22,1	-16,0	-42,0
20	190,6	216,4	25,8	13,5	44,5	105,8	61,3	137,8	80,1	197,2	117,1	146,2
21	290,1	312,6	22,5	7,8	362,4	247,9	-114,5	-31,6	240,6	159,2	-81,4	-33,8
22	255,6	906,2	650,6	254,5	1180,5	214,3	-966,2	-81,8	415,5	265,7	-149,8	-36,1
23	1079,3	453,5	-625,8	-58,0	1172,4	351,1	-821,3	-70,1	243,8	1124,7	880,9	361,3
24					113,6	79,8	-33,8	-29,8	2273,2	2146	-127,2	-5,6
25	35,7	65,2	29,5	82,6	62,7	21,4	-41,3	-65,9	102,6	127,2	24,6	24,0
26					11,1	10,3	-0,8	-7,2	1,1	1,1		
27	375,4	364,4	-11,0	-2,9	201,8	199,4	-2,4	-1,2	495,2	405,3	-89,9	-18,2
28	642,4	502,3	-140,1	-21,8	290,8	493,9	203,1	69,8	566,9	1211,5	644,6	113,7
29	1866,3	1692,3	-174,0	-9,3	111,4	200,5	89,1	80,0	57,7	56,5	-1,2	-2,1
30	6213,7	8690,3	2476,6	39,9	5903,3	23401,6	17498,3	296,4	44805,4	27306,7	-17498,7	-39,1
31	19,4	131	111,6	575,3	29,8	59,6	29,8	100,0	669,2	76,9	-592,3	-88,5
32	143,5	102,5	-41,0	-28,6	236,5	355,3	118,8	50,2	391,5	259,7	-131,8	-33,7
33	218,6	898,4	679,8	311,0	896,7	720,4	-176,3	-19,7	512,9	590,9	78,0	15,2
34	132,1	351,5	219,4	166,1	350	311,2	-38,8	-11,1	440,2	348,3	-91,9	-20,9
35	139	402,4	263,4	189,5	76,7	10,8	-65,9	-85,9	108,5	3,6	-104,9	-96,7
36					815,4	792,2	-23,2	-2,8	452	434,2	-17,8	-3,9
37	826,6	1195,7	369,1	44,7					2,4		-2,4	-100,0
38	54,7	75,2	20,5	37,5	69,7	41,2	-28,5	-40,9	456,3	204,2	-252,1	-55,2
39	115,4	123,3	7,9	6,8	162,1	3,9	-158,2	-97,6	177,1		-177,1	-100,0
40	20	35,7	15,7	78,5	980,4	839,8	-140,6	-14,3	216,7	6,4	-210,3	-97,0
41	**56973,2**	**49373,9**	**-7599,3**	**-13,3**	**88468,1**	**94335,0**	5866,9	6,6	**491731,4**	**534407,3**	**42675,9**	**8,7**
42	**22031,3**	**26091,8**	**4060,5**	**18,4**	**19455,0**	**35746,3**	16291,3	83,7	**67399,8**	**47612,2**	**-19787,6**	**-29,4**

AMAC

Tabelul Nr.48

DINAMICA datoriilor debitoare cu termenul de creare în procente din datoriile totale (2011-2012)

Динамика дебиторской задолженности по срокам образования в процентах к общей задолженности (2011-2012)

Nr. crt.		Termenul de plată n-a sosit *Срок оплаты не наступил*			Cu termenul expirat *Просроченные*								
					pînă la 3 luni *до 3-х месяцев*			*de la 3 luni pînă la* *от 3-х до 1 года*			*mai mult de 1 an* *свыше 1 года*		
		2011	2012	deviere *отклонение*	2011	2012	deviere *отклонение*	2011	2012	deviere *отклонение*	2011	2012	deviere *отклонение*
1	*2*	*3*	*4*	*5*	*6*	*7*	*8*	*9*	*10*	*11*	*12*	*13*	*14*
1	S.A."Apă-Canal Chişinău"	8,13	8,63	0,50	6,08	3,74	-2,34	12,00	9,41	-2,59	73,80	78,22	4,42
2	Î.M. "RCL" Cricova				25,57		-25,57		23,04	23,04	74,41	76,96	2,55
3	Î.M. "RCL" Ciorescu					0,04	0,04	99,99	46,63	-53,36		53,33	53,33
4	Î.M."Apă-Canal" Anenii Noi	35,02	38,71	3,69	4,08	7,19	3,11	5,85	7,26	1,41	55,08	46,84	-8,24
5	Î.M. "Comunservice" Criuleni	61,09	69,73	8,64	21,09	19,07	-2,02	8,71	4,83	-3,88	9,11	6,38	-2,73
6	Î.M."Apă-Canal" Străşeni		71,92	71,92		11,87	11,87	8,91	16,21	7,30	91,13		-91,13
7	Î.M."DC" Cojuşna		100,00	100,00				23,56		-23,56	76,44		-76,44
8	Î.M.C."Floreni-service"	0,07	-0,02	-0,09				17,63		-17,63	82,21	100,02	17,81
9	Î.M.Regia "Apă-Canal Bălţi"		28,52	28,52	34,60	28,31	-6,29	12,30	14,29	1,99	53,09	28,88	-24,21
10	Î.M. DPGLC Făleşti		0,01	0,01	37,11	42,98	5,87	21,51	41,73	20,22	41,34	15,29	-26,05
11	Î.M. "Servicii Comunale Glodeni"				100,01	100,00	-0,01						
12	Î.M. "Apă-Canal" Rîşcani	64,15	98,73	34,58	17,46	0,68	-16,78	6,97	0,59	-6,38	11,38		-11,38
13	Î.M."Apă-Canal" Sîngerei		-63,01	-63,01	90,56	83,87	-6,69	3,48	78,64	75,16	6,00	0,51	-5,49
14	Î.M. "Apă-Canal" Cahul	49,16	51,17	2,01	28,23	23,87	-4,36	11,59	13,63	2,04	11,03	11,33	0,30
15	Î.M. "Apa-Canal" Cantemir	27,62	57,09	29,47	24,21	7,25	-16,96	11,27	11,71	0,44	36,90	23,94	-12,96
16	Î.M."Apă-Canal" Taraclia	29,95	97,80	67,85	0,12		-0,12	27,34		-27,34	42,61	2,20	-40,41
17	Î.M. "Apă-Canal" Edineţ	36,21	34,80	-1,41	63,82	42,88	-20,94		10,64	10,64		11,69	11,69
18	Î.M. "GCL" Briceni	21,48	37,02	15,54	12,26	41,15	28,89	1,93	2,83	0,90	64,33	19,01	-45,32
19	Î.M. "Apă-Canal" Donduşeni	55,03	76,43	21,40	18,24	9,86	-8,38	7,64	4,06	-3,58	19,15	9,65	-9,50
20	Î.M. "Apă-Canal" Basarabeasca		22,21	22,21	60,51	32,41	-28,10	14,13	15,85	1,72	25,43	29,53	4,10
21	Î.M. "Apă-Canal Service" Leova		24,62	24,62	32,49	32,74	0,25	40,58	25,96	-14,62	26,94	16,67	-10,27
22	Î.M. "Amen-Ver" Hîceşti	17,39	30,46	13,07	11,41	45,46	34,05	52,68	10,75	-41,93	18,54	13,33	-5,21
23	Î.M."Regia Apă-Canal" Orhei	1,31	30,66	29,35	42,68	16,30	-26,38	46,36	12,62	-33,74	9,64	40,42	30,78
24	Î.M. "SCL" Rezina		23,18	23,18				4,76	2,75	-2,01	95,23	74,07	-21,16
25	Î.M. "Apă-Canal" Teleneşti				17,76	30,50	12,74	31,19	10,01	-21,18	51,04	59,49	8,45
26	Î.M. Regia "Apă-Soldăneşti"	89,83	90,87	1,04				9,17	8,25	-0,92	0,91	0,88	-0,03
27	Î.M. "Apă-Canal" Drochia	0,33	0,29	-0,04	34,89	37,49	2,60	18,75	20,52	1,77	46,02	41,70	-4,32
28	S.A."Servicii Comunale" Floreşti	54,79	37,73	-17,06	19,36	14,17	-5,19	8,76	13,93	5,17	17,08	34,17	17,09
29	Î.M. "DAC" Soroca	0,65	14,24	13,59	91,08	74,46	-16,62	5,44	8,82	3,38	2,82	2,49	-0,33
30	Î.I.S. "Acva Nord"	4,20	4,21	0,01	10,46	14,01	3,55	9,94	37,74	27,80	75,41	44,04	-31,37
31	Î.M. "Apă-Canal" Căuşeni	5,94	56,84	50,90	2,54	21,14	18,60	3,90	9,62	5,72	87,59	12,41	-75,18
32	Î.M."Apă-Canal" Ştefan Vodă	27,98	34,20	6,22	13,40	9,40	-4,00	22,08	32,58	10,50	36,55	23,81	-12,74
33	Î.M. "Apă-Canal" Ungheni	27,65	30,81	3,16	9,71	28,13	18,42	39,84	22,56	-17,28	22,79	18,50	-4,29
34	Î.M. "GAAC" Nisporeni	15,17	74,12	58,95	12,15	9,00	-3,15	32,20	7,97	-24,23	40,50	8,91	-31,59
35	Î.M. "GCL" Călăraşi	67,04	67,72	0,68	14,14	31,16	17,02	7,80	0,84	-6,96	11,04	0,28	-10,76
36	Î.M. "Cy-Канал" Comrat	35,51	35,62	0,11				41,50	41,59	0,09	23,00	22,79	-0,21
37	S.A. "Apă-Termo" Ceadîr-Lunga	53,29	52,38	-0,91	46,60	47,62	1,02				0,14		-0,14
38	Î.M. "Apă-Canal" Vulcăneşti	15,13	35,52	20,39	8,00	15,12	7,12	10,19	8,29	-1,90	66,71	41,07	-25,64
39	Î.M. "GLC" Ocniţa		52,25	52,25	25,36	46,28	20,92	35,63	1,46	-34,17	38,92		-38,92
40	Î.M. "Apă-Canal" Cimişlia	0,38	19,73	19,35	1,64	3,25	1,61	80,23	76,44	-3,79	17,73	0,58	-17,15
41	**Total:**	**8,42**	**10,64**	**2,22**	**8,19**	**6,51**	**-1,68**	**12,72**	**12,43**	**-0,29**	**70,68**	**70,42**	**-0,26**
42	**Fara Chisinau**	**9,82**	**19,81**	**9,99**	**18,25**	**19,12**	**0,87**	**16,11**	**26,19**	**10,08**	**55,82**	**34,89**	**-20,93**

AMAC

Tabelul Nr.51

DINAMICA de colectare a datoriilor debitoare în zile pentru anul 2012 în comporație cu anul 2011

Динамика сбора дебиторской задолженности в днях за 2012г. и в сравнении с 2011г.

(mii lei)

Nr. crt.		2011			2012			Deviere *Отклонение*	
		Datoriile debitoare aferente facturilor comerciale *дебиторская задолженность по счетам*	**Venituri din vînzări** *чистые продажи*	**Încasare datoriilor debitoare în zile** *сбор дебиторской задолженности в днях*	**Datoriilor debitoare aferente facturilor comerciale** *дебиторская задолженность по счетам*	**Venituri din vînzări** *чистые продажи*	**Încasare datoriilor debitoare în zile** *сбор дебиторской задолженности в днях*	(+, -)	%
1	*2*	*3*	*4*	*5*	*6*	*7*	*8*	*9*	*10*
1	S.A."Apă-Canal Chişinău"	541183,9	575969,3	343,0	574775,9	576598,9	363,9	21	6,1
2	Î.M. "RCL" Cricova	2759,6	4627,1	217,7	4237,2	5770,3	268,0	50	23,1
3	Î.M. "RCL" Ciorescu	3124,6	2191,5	520,4	3518,7	2599,6	494,1	-26	-5,1
4	Î.M."Apă-Canal" Anenii Noi	1180,3	5611,3	76,8	1284,3	5946,9	78,8	2	2,7
5	Î.M. "Comunservice" Criuleni	523,8	3620,9	52,8	752,7	4328,7	63,5	11	20,2
6	Î.M."Apă-Canal" Strășeni	1500,2	3974,1	137,8	1673,6	4650,8	131,4	-6	-4,7
7	Î.M."DC" Cojușna	628,7	421,4	544,6	646,2	371,2	635,4	91	16,7
8	Î.M.C."Floreni-service"		1236,5			1582,4			
9	Î.M.Regia "Apă-Canal Bălți"	10444,2	72199,6	52,8	12318,9	81853,8	54,9	2	4,0
10	Î.M. DPGLC Făleşti	339,1	7331,1	16,9	384,9	7796,1	18,0	1	6,8
11	Î.M. "Servicii Comunale Glodeni"	500,8	4136,8	44,2	749,6	5126,9	53,4	9	20,8
12	Î.M. "Apă-Canal" Rîşcani	326,2	3382,0	35,2	279,3	3886,3	26,2	-9	-25,5
13	Î.M."Apă-Canal" Sîngerei	39,3	2866,5	5,0	39,7	3313,2	4,4	-1	-12,6
14	Î.M. "Apă-Canal" Cahul	2365,4	14546,5	59,4	2731,8	15461,9	64,5	5	8,7
15	Î.M. "Apa-Canal" Cantemir	33,1	1473,3	8,2	33,8	1649,8	7,5	-1	-8,8
16	Î.M."Apă-Canal" Taraclia	1209,5	3302,5	133,7	1150,7	3552,9	118,2	-15	-11,6
17	Î.M. "Apă-Canal" Edineț				1604,8	13861,5	42,3		
18	Î.M. "GCL" Briceni	778,9	3133,7	90,7	560,4	3587,4	57,0	-34	-37,1
19	Î.M. "Apă-Canal" Dondușeni		2135,4			2477,6			
20	Î.M. "Apă-Canal" Basarabeasca	139,6	2296,2	22,2	230,9	2269,1	37,1	15	67,4
21	Î.M. "Apă-Canal Service" Leova	133,3	3409,8	14,3	134,6	4192,9	11,7	-3	-17,9
22	Î.M. "Amen-Ver" Hîcești	2184,0	10252,9	77,8	1984,7	10000,4	72,4	-5	-6,8
23	Î.M. "Regia Apă-Canal" Orhei	8690,6	16537,8	191,8	2581,2	17892,2	52,7	-139	-72,5
24	Î.M. "SCL" Rezina	184,8	8056,0	8,4	64,7	8509,1	2,8	-6	-66,8
25	Î.M. "Apă-Canal" Telenești	200,9	1727,0	42,5	213,7	1833,4	42,5	0	0,2
26	Î.M. Regia "Apă-Soldănești"	108,7	880,2	45,1	113,6	1002,3	41,4	-4	-8,2
27	Î.M. "Apă-Canal" Drochia	1072,3	5237,7	74,7		5438,0		-75	-100,0
28	S.A."Servicii Comunale" Florești	3294,3	14770,3	81,4	3545,3	15650,9	82,7	1	1,6
29	Î.M. "DAC" Soroca	2020,6	12567,4	58,7	1918,9	13306,6	52,6	-6	-10,3
30	Î.I.S. "Acva Nord"	59373,4	25118,8	862,8	62002,4	28919,0	782,6	-80	-9,3
31	Î.M. "Apă-Canal" Căușeni	776,4	4869,1	58,2	625,2	5271,7	43,3	-15	-25,6
32	Î.M."Apă-Canal" Ștefan Vodă	1022,3	4384,1	85,1	1049,7	4683,9	81,8	-3	-3,9
33	Î.M. "Apă-Canal" Ungheni	2490,4	12960,3	70,1	3481,7	16418,0	77,4	7	10,4
34	Î.M. "GAAC" Nisporeni	160,9	2290,7	25,6	106,7	2962,1	13,2	-12	-48,7
35	Î.M. "GCL" Călărași	904,8	6356,9	52,0	1243,2	7736,2	58,7	7	12,9
36	Î.M. "Cy-Канал" Comrat	1685,3	7363,1	83,5	1608,3	8501,7	69,1	-14	-17,3
37	S.A. "Apă-Termo" Ceadîr-Lunga	1742,9	7982,2	79,7	2385,2	8291,9	105,0	25	31,7
38	Î.M. "Apă-Canal" Vulcănești	307,3	2159,6	51,9	309,1	2667,7	42,3	-10	-18,6
39	Î.M. "GLC" Ocnița	126,7	1125,6	41,1	50,0	1316,7	13,9	-27	-66,3
40	Î.M. "Apă-Canal" Cimișlia	860,7	1489,4	210,9	834,5	3647,5	83,5	-127	-60,4
41	**Total:**	**654417,8**	**863994,6**	**276,5**	**691226,1**	**914927,5**	**275,8**	**-1**	**-0,3**
42	**Fara Chisinau**	**113233,9**	**288025,3**	**143,5**	**116450,2**	**338328,6**	**125,6**	**-18**	**-12,5**

AMAC

Tabelul Nr.52

DINAMICA ponderii datoriilor debitoare pentru veniturile din vînzări pentru anul 2012 în comporaţie cu anul 2011

Динамика удельного веса дебиторской задолженности к чистым продажам за 2012г. в сравнении с 2011г.

(mii lei)

Nr. crt.		2011			2012			Deviere (+, -) *Отклонение (+, -)*
		Venituri din vînzări *Чистые продажи*	**Datoriilor debitoare** *кая задолженность*	**Ponderii datoriilor debitoare pentru veniturile din vînzări** *Удельный вес дебиторской задолженности к чистым продажам*	**Venituri din vînzări** *Чистые продажи*	**Datoriilor debitoare** *Дебиторская задолженность*	**Ponderii datoriilor debitoare pentru veniturile din vînzări** *Удельный вес дебиторской задолженности к чистым продажам*	
1	*2*	*3*	*4*	*5*	*6*	*7*	*8*	*9*
1	S.A."Apă-Canal Chişinău"	575969,3	575007,0	99,8	576598,9	622364,0	107,9	8,1
2	Î.M. "RCL" Cricova	4627,1	2836,0	61,3	5770,3	4313,2	74,7	13,4
3	Î.M. "RCL" Ciorescu	2191,5	3125,0	142,6	2599,6	3520,1	135,4	-7,2
4	Î.M."Apă-Canal" Anenii Noi	5611,3	1193,0	21,3	5946,9	1316,2	22,1	0,8
5	Î.M. "Comunservice" Criuleni	3620,9	550,0	15,2	4328,7	847,6	19,6	4,4
6	Î.M."Apă-Canal" Străşeni	3974,1	1507,0	37,9	4650,8	1846,1	39,7	1,8
7	Î.M."DC" Cojuşna	421,4	629,0	149,3	371,2	646,4	174,1	24,8
8	Î.M.C."Floreni-service"	1236,5	565,0	45,7	1582,4	627,9	39,7	-6,0
9	Î.M.Regia "Apă-Canal Bălţi"	72199,6	14053,0	19,5	81853,8	17770,3	21,7	2,2
10	Î.M. DPGLC Făleşti	7331,1	1487,0	20,3	7796,1	1681,8	21,6	1,3
11	Î.M. "Servicii Comunale Glodeni"	4136,8	922,0	22,3	5126,9	1191,1	23,2	0,9
12	Î.M. "Apă-Canal" Rîşcani	3382,0	347,0	10,3	3886,3	339,2	8,7	-1,6
13	Î.M."Apă-Canal" Sîngerei	2866,5	270,0	9,4	3313,2	394,2	11,9	2,5
14	Î.M. "Apă-Canal" Cahul	14546,5	2432,0	16,7	15461,9	2858,7	18,5	1,8
15	Î.M. "Apa-Canal" Cantemir	1473,3	252,0	17,1	1649,8	343,3	20,8	3,7
16	Î.M."Apă-Canal" Taraclia	3302,5	1228,0	37,2	3552,9	1179,6	33,2	-4,0
17	Î.M. "Apă-Canal" Edineţ		1567,0		13861,5	1931,3	13,9	13,9
18	Î.M. "GCL" Briceni	3133,7	779,0	24,9	3587,4	631,9	17,6	-7,3
19	Î.M. "Apă-Canal" Donduşeni	2135,4	199,0	9,3	2477,6	229,1	9,2	-0,1
20	Î.M. "Apă-Canal" Basarabeasca	2296,2	315,0	13,7	2269,1	667,7	29,4	15,7
21	Î.M. "Apă-Canal Service" Leova	3409,8	893,0	26,2	4192,9	954,8	22,8	-3,4
22	Î.M. "Amen-Ver" Hîceşti	10252,9	2241,0	21,9	10000,4	1993,4	19,9	-2,0
23	Î.M. "Regia Apă-Canal" Orhei	16537,8	2529,0	15,3	17892,2	2782,4	15,6	0,3
24	Î.M. "SCL" Rezina	8056,0	2387,0	29,6	8509,1	2897,4	34,1	4,5
25	Î.M. "Apă-Canal" Teleneşti	1727,0	201,0	11,6	1833,4	213,8	11,7	0,1
26	Î.M. Regia "Apă-Soldăneşti"	880,2	121,0	13,7	1002,3	124,9	12,5	-1,2
27	Î.M. "Apă-Canal" Drochia	5237,7	1076,0	20,5	5438,0	971,9	17,9	-2,6
28	S.A."Servicii Comunale" Floreşti	14770,3	3319,0	22,5	15650,9	3545,3	22,7	0,2
29	Î.M. "DAC" Soroca	12567,4	2049,0	16,3	13306,6	2272,9	17,1	0,8
30	Î.I.S. "Acva Nord"	25118,8	59418,0	236,5	28919,0	62009,8	214,4	-22,1
31	Î.M. "Apă-Canal" Căuşeni	4869,1	764,0	15,7	5271,7	619,8	11,8	-3,9
32	Î.M."Apă-Canal" Ştefan Vodă	4384,1	1071,0	24,4	4683,9	1090,5	23,3	-1,1
33	Î.M. "Apă-Canal" Ungheni	12960,3	2251,0	17,4	16418,0	3193,7	19,5	2,1
34	Î.M. "GAAC" Nisporeni	2290,7	1087,0	47,5	2962,1	3906,9	131,9	84,4
35	Î.M. "GCL" Călăraşi	6356,9	983,0	15,5	7736,2	1291,4	16,7	1,2
36	Î.M. "Су-Канал" Comrat	7363,1	1965,0	26,7	8501,7	1904,9	22,4	-4,3
37	S.A. "Apă-Termo" Ceadîr-Lunga	7982,2	1774,0	22,2	8291,9	2510,8	30,3	8,1
38	Î.M. "Apă-Canal" Vulcăneşti	2159,6	684,0	31,7	2667,7	497,2	18,6	-13,1
39	Î.M. "GLC" Ocniţa	1125,6	455,0	40,4	1316,7	266,4	20,2	-20,2
40	Î.M. "Apă-Canal" Cimişlia	1489,4	1222,0	82,0	3647,5	1098,7	30,1	-51,9
41	**Total:**	**863994,6**	**695753,0**	**80,5**	**914927,5**	**758846,6**	**82,9**	**2,4**
42	**Fara Chisinau**	**288025,3**	**120746,0**	**41,9**	**338328,6**	**136482,6**	**40,3**	**-1,6**

AMAC

Tabelul Nr.53

ANALIZA achităților consumatorilor pentru serviciile comunale primite în anul 2012

Анализ расчетов потребителей за полученные коммунальные услуги за 2012г.

Nr. crt.		Datoriile la situaţia de 01.01.2012 *Задолженность по состоянию на 01.01.2012г.*	2012		Datoriile la situaţia de 01.01.2013 *Задолженность по состоянию на 01.01.2013г.*	Deviere *Отклонение*		Calcul mediu lunar *Среднемесячное начисление*	Datorie în luni *Задолженность в месяцах*	Plată în procent *Оплата в %*
			calculat *начислено*	achitat *выплачено*		suma *сумма*	%			
1	*2*	*3*	*4*	*5*	*6*	*7*	*8*	*9*	*10*	*11*
1	S.A."Apă-Canal Chişinău"	575007	598821,7	546164,1	622364	47357,0	8,2	49901,8	12	91,2
2	Î.M. "RCL" Cricova	2836	5770,3	6965,1	4313	1477,2	52,1	480,9	9	120,7
3	Î.M. "RCL" Ciorescu	3125	1872,1	2860,9	3520	395,1	12,6	156,0	23	152,8
4	Î.M."Apă-Canal" Anenii Noi	1193	5946,9	6453,9	1316	123,2	10,3	495,6	3	108,5
5	Î.M. "Comunservice" Criuleni	550	4328,7	4031,0	848	297,6	54,1	360,7	2	93,1
6	Î.M."Apă-Canal" Străşeni	1507	4650,8	4866,6	1846	339,1	22,5	387,6	5	104,6
7	Î.M."DC" Cojuşna	629	17,4	404,4	646	17,4	2,8	1,5	431	2324,1
8	Î.M.C."Floreni-service"	565	2243,9	2179,4	628	62,9	11,1	187,0	3	97,1
9	Î.M.Regia "Apă-Canal Bălţi"	14053	90650,8	88619,1	17770	3717,3	26,5	7554,2	2	97,8
10	Î.M. DPGLC Făleşti	1487	9580,5	9385,3	1682	194,8	13,1	798,4	2	98,0
11	Î.M. "Servicii Comunale Glodeni"	922	2281,9	2237,3	1191	269,1	29,2	190,2	6	98,0
12	Î.M. "Apă-Canal" Rîşcani	347	3894,6	3907,0	339	-7,8	-2,2	324,6	1	100,3
13	Î.M."Apă-Canal" Sîngerei	270	3633,6	3509,4	394	124,2	46,0	302,8	1	96,6
14	Î.M. "Apă-Canal" Cahul	2432	20563,9	20137,5	2859	426,7	17,5	1713,7	2	97,9
15	Î.M. "Apa-Canal" Cantemir	252	1649,8	976,2	343	91,3	36,2	137,5	2	59,2
16	Î.M."Apă-Canal" Taraclia	1228	4058,4	4107,1	1180	-48,4	-3,9	338,2	3	101,2
17	Î.M. "Apă-Canal" Edineţ	1567	13861,5	14563,7	1931	364,3	23,2	1155,1	2	105,1
18	Î.M. "GCL" Briceni	779	2486,2	2486,2	632	-147,1	-18,9	207,2	3	100,0
19	Î.M. "Apă-Canal" Donduşeni	199	2512,5	2482,4	229	30,1	15,1	209,4	1	98,8
20	Î.M. "Apă-Canal" Basarabeasca	315	2269,1	1916,7	668	352,7	112,0	189,1	4	84,5
21	Î.M. "Apă-Canal Service" Leova	893	4197,4	4135,7	955	61,8	6,9	349,8	3	98,5
22	Î.M. "Amen-Ver" Hîceşti	2241	10900,9	11148,7	1993	-247,6	-11,0	908,4	2	102,3
23	Î.M. "Regia Apă-Canal" Orhei	2529	17469,9	17469,9	2782	253,4	10,0	1455,8	2	100,0
24	Î.M. "SCL" Rezina	2387	8509,1	8866,7	2897	510,4	21,4	709,1	4	104,2
25	Î.M. "Apă-Canal" Teleneşti	201	1877,7	1864,9	214	12,8	6,4	156,5	1	99,3
26	Î.M. Regia "Apă-Soldăneşti"	121	952,3	948,2	125	3,9	3,2	79,4	2	99,6
27	Î.M. "Apă-Canal" Drochia	1076	2613,2	2551,8	972	-104,1	-9,7	217,8	4	97,7
28	S.A."Servicii Comunale" Floreşti	3319	17556,2	17305,9	3545	226,3	6,8	1463,0	2	98,6
29	Î.M. "DAC" Soroca	2049	15384,3	15160,1	2273	223,9	10,9	1282,0	2	98,5
30	Î.I.S. "Acva Nord"	59418	28919,0	9504,1	62010	2591,8	4,4	2409,9	26	32,9
31	Î.M. "Apă-Canal" Căuşeni	764	5692,2	5836,4	620	-144,2	-18,9	474,4	1	102,5
32	Î.M."Apă-Canal" Ştefan Vodă	1071	7045,4	7026,1	1091	19,5	1,8	587,1	2	99,7
33	Î.M. "Apă-Canal" Ungheni	2251	19862,0	18916,0	3194	942,7	41,9	1655,2	2	95,2
34	Î.M. "GAAC" Nisporeni	1087	5790,5	2970,7	3907	2819,9	259,4	482,5	8	51,3
35	Î.M. "GCL" Călăraşi	983	8928,4	8620,1	1291	308,4	31,4	744,0	2	96,5
36	Î.M. "Cy-Канал" Comrat	1965	8501,7	8914,3	1905	-60,1	-3,1	708,5	3	104,9
37	S.A. "Apă-Termo" Ceadîr-Lunga	1774	12431,2	11940,0	2511	736,8	41,5	1035,9	2	96,0
38	Î.M. "Apă-Canal" Vulcăneşti	684	1801,2	1851,9	497	-186,8	-27,3	150,1	3	102,8
39	Î.M. "GLC" Ocniţa	455	1666,6	1400,2	266	-188,6	-41,5	138,9	2	84,0
40	Î.M. "Apă-Canal" Cimişlia	1222	4717,7	4840,8	1099	-123,3	-10,1	393,1	3	102,6
41	**Total:**	**695753**	**965911,5**	**889525,8**	**758847**	**63093,6**	**9,1**	**80492,6**	**9**	**92,1**
42	**Fara Chisinau**	**120746**	**367089,8**	**343361,7**	**136483**	**15736,6**	**13,0**	**30590,8**	**4**	**93,5**

AMAC

Tabelul Nr.54

ANALIZA achitărilor populaţiei pentru serviciile comunale primite în anul 2012

Анализ расчетов населения за полученные коммунальные услуги за 2012г.

(mii lei)

Nr. crt.		Datoriile la situaţia de 01.01.2012 *Задолженность по состоянию на 01.01.12г.*	2012 calculat *начислено*	2012 achitat *выплачено*	Datoriile la situaţia de 01.01.2013 *Задолженность по состоянию на 01.01.13г.*	Deviere *Отклонение* suma *сумма*	Deviere *Отклонение* %	Calcul mediu lunar *Среднемесячное начисление*	Datorie în luni *Задолженность в месяцах*	Plată în procent *Оплата в %*
1	2	3	4	5	6	7	8	9	10	11
1	S.A."Apă-Canal Chişinău"	419004,2	329169,1	287661,6	460511,7	41507,5	9,9	27430,8	17	87,4
2	Î.M. "RCL" Cricova	2647,7	2535,1	2535,1	2647,7	0,0		211,3	13	100,0
3	Î.M. "RCL" Ciorescu	3045,8	1388,3	1999,1	2435,0	-610,8	-20,1	115,7	21	144,0
4	Î.M."Apă-Canal" Anenii Noi	299,1	3391,3	3991,3	-300,9	-600,0	-200,6	282,6	-1	117,7
5	Î.M. "Comunservice" Criuleni	273,1	2365,9	2338,5	300,5	27,4	10,0	197,2	2	98,8
6	Î.M."Apă-Canal" Străşeni	1459,3	3225,5	3225,5	1459,3	0,0		268,8	5	100,0
7	Î.M."DC" Cojuşna		18,5	18,5				1,5		100,0
8	Î.M.C."Floreni-service"	164,4	1189,2	1171,2	182,4	18,0	10,9	99,1	2	98,5
9	Î.M.Regia "Apă-Canal Bălţi"	8399,5	36601,7	35770,2	9231,0	831,5	9,9	3050,1	3	97,7
10	Î.M. DPGLC Făleşti	851,1	4131,3	4013,6	968,8	117,7	13,8	344,3	3	97,2
11	Î.M. "Servicii Comunale Glodeni"	421,2	1953,5	2017,4	357,3	-63,9	-15,2	162,8	2	103,3
12	Î.M. "Apă-Canal" Rîşcani	214,6	2070,7	2064,0	221,3	6,7	3,1	172,6	1	99,7
13	Î.M."Apă-Canal" Sîngerei	178,8	1900,7	1832,6	246,9	68,1	38,1	158,4	2	96,4
14	Î.M. "Apă-Canal" Cahul	1270,3	7072,2	6944,4	1398,1	127,8	10,1	589,4	2	98,2
15	Î.M. "Apa-Canal" Cantemir	158,7	968,9	976,2	151,4	-7,3	-4,6	80,7	2	100,8
16	Î.M."Apă-Canal" Taraclia	378,6	1907,9	1927,8	358,7	-19,9	-5,3	159,0	2	101,0
17	Î.M. "Apă-Canal" Edineţ		4253,9	4253,9				354,5		100,0
18	Î.M. "GCL" Briceni	313,9	1301,5	1301,5	313,9			108,5	3	100,0
19	Î.M. "Apă-Canal" Donduşeni	144,9	1336,8	1306,6	175,1	30,2	20,8	111,4	2	97,7
20	Î.M. "Apă-Canal" Basarabeasca	174,8	631,2	371,4	434,6	259,8	148,6	52,6	8	58,8
21	Î.M. "Apă-Canal Service" Leova	737,8	2246,2	2200,0	784,0	46,2	6,3	187,2	4	97,9
22	Î.M. "Amen-Ver" Hîceşti	697,1	4259,1	4063,6	892,6	195,5	28,0	354,9	3	95,4
23	Î.M. "Regia Apă-Canal" Orhei	1095,0	9414,4	9414,4	1095,0			784,5	1	100,0
24	Î.M. "SCL" Rezina	1780,0	2465,2	2465,2	1780,0			205,4	9	100,0
25	Î.M. "Apă-Canal" Teleneşti	157,5	808,1	819,1	146,5	-11,0	-7,0	67,3	2	101,4
26	Î.M. Regia "Apă-Soldăneşti"	108,7	782,3	852,8	38,2	-70,5	-64,9	65,2	1	109,0
27	Î.M. "Apă-Canal" Drochia	430,6	3259,5	3231,3	458,8	28,2	6,5	271,6	2	99,1
28	S.A."Servicii Comunale" Floreşti	1261,9	6167,5	6080,1	1349,3	87,4	6,9	514,0	3	98,6
29	Î.M. "DAC" Soroca	1298,9	5916,4	5872,9	1342,4	43,5	3,3	493,0	3	99,3
30	Î.I.S. "Acva Nord"		174,1	174,1				14,5		100,0
31	Î.M. "Apă-Canal" Căuşeni	289,6	2945,6	2876,8	358,4	68,8	23,8	245,5	1	97,7
32	Î.M."Apă-Canal" Ştefan Vodă	696,2	2883,1	2950,9	628,4	-67,8	-9,7	240,3	3	102,4
33	Î.M. "Apă-Canal" Ungheni	1410,0	8949,0	8689,0	1670,0	260,0	18,4	745,8	2	97,1
34	Î.M. "GAAC" Nisporeni	914,7	1512,9	1370,1	1057,5	142,8	15,6	126,1	8	90,6
35	Î.M. "GCL" Călăraşi	580,5	3619,1	3443,7	755,9	175,4	30,2	301,6	3	95,2
36	Î.M. "Су-Канал" Comrat	1173,3	5196,8	5196,8	1173,3			433,1	3	100,0
37	S.A. "Apă-Termo" Ceadîr-Lunga	639,5	4480,0	4417,2	702,3	62,8	9,8	373,3	2	98,6
38	Î.M. "Apă-Canal" Vulcăneşti	307,3	1729,8	1727,9	309,2	1,9	0,6	144,2	2	99,9
39	Î.M. "GLC" Ocniţa	293,2	896,8	697,1	492,9	199,7	68,1	74,7	7	77,7
40	Î.M. "Apă-Canal" Cimişlia	316,1	1309,4	1198,5	427,0	110,9	35,1	109,1	4	91,5
41	**Total:**	**453587,9**	**476428,5**	**433461,9**	**496554,5**	**42966,6**	**9,5**	**39702,4**	**13**	**91,0**
42	**Fara Chisinau**	**34583,7**	**147259,4**	**145800,3**	**36042,8**	**1459,1**	**4,2**	**12271,6**	**3**	**99,0**

AMAC

Tabelul Nr.55

DINAMICA datoriilor debitoare ale populației pentru serviciile acordate în anii 2011-2012

Динамика дебиторской задолженности населения за предоставленные услуги за 2011-2012гг.

Nr. crt.		Datoriilor debitoare Дебиторская задолженность							
		datorii (mii lei) задолженность (тыс.лей)				datorii (luni) задолженность (месяц)			
		2011	2012	deviere (+, -) отклонение (+, -)		2011	2012	deviere (+, -) отклонение (+, -)	
				mii lei тыс.лей	%			mii lei тыс.лей	%
1	*2*	*3*	*4*	*5*	*6*	*7*	*8*	*9*	*10*
1	S.A."Apă-Canal Chişinău"	419004,2	460511,7	41507,5	9,9	15,0	17,0	2,0	13,3
2	Î.M. "RCL" Cricova	2647,7	2647,7			11,0	13,0	2,0	18,2
3	Î.M. "RCL" Ciorescu	3045,8	2435,0	-610,8	-20,1	21,0	21,0		
4	Î.M."Apă-Canal" Anenii Noi	299,1	-300,9	-600,0	-200,6	1,0	-1,0	-2,0	-200,0
5	Î.M. "Comunservice" Criuleni	273,1	300,5	27,4	10,0	2,0	2,0		
6	Î.M."Apă-Canal" Străşeni	1459,3	1459,3			6,0	5,0	-1,0	-16,7
7	Î.M."DC" Cojuşna								
8	Î.M.C."Floreni-service"	164,4	182,4	18,0	10,9	2,0	2,0		
9	Î.M.Regia "Apă-Canal Bălți"	8399,5	9231,0	831,5	9,9	3,0	3,0		
10	Î.M. DPGLC Făleşti	851,1	968,8	117,7	13,8	3,0	3,0		
11	Î.M. "Servicii Comunale Glodeni"	421,2	357,3	-63,9	-15,2	3,0	2,0	-1,0	-33,3
12	Î.M. "Apă-Canal" Rîşcani	214,6	221,3	6,7	3,1	1,0	1,0		
13	Î.M."Apă-Canal" Sîngerei	178,8	246,9	68,1	38,1	1,0	2,0	1,0	100,0
14	Î.M. "Apă-Canal" Cahul	1270,3	1398,1	127,8	10,1	2,0	2,0		
15	Î.M. "Apa-Canal" Cantemir	158,7	151,4	-7,3	-4,6	2,0	2,0		
16	Î.M."Apă-Canal" Taraclia	378,6	358,7	-19,9	-5,3	3,0	2,0	-1,0	-33,3
17	Î.M. "Apă-Canal" Edineț								
18	Î.M. "GCL" Briceni	313,9	313,9			3,0	3,0		
19	Î.M. "Apă-Canal" Donduşeni	144,9	175,1	30,2	20,8	1,0	2,0	1,0	100,0
20	Î.M. "Apă-Canal" Basarabeasca	174,8	434,6	259,8	148,6	2,0	8,0	6,0	300,0
21	Î.M. "Apă-Canal Service" Leova	737,8	784,0	46,2	6,3	5,0	4,0	-1,0	-20,0
22	Î.M. "Amen-Ver" Hîceşti	697,1	892,6	195,5	28,0	2,0	3,0	1,0	50,0
23	Î.M. "Regia Apă-Canal" Orhei	1095	1095,0			2,0	1,0	-1,0	-50,0
24	Î.M. "SCL" Rezina	1780	1780,0			7,0	9,0	2,0	28,6
25	Î.M. "Apă-Canal" Teleneşti	157,5	146,5	-11,0	-7,0	3,0	2,0	-1,0	-33,3
26	Î.M. Regia "Apă-Soldăneşti"	108,7	38,2	-70,5	-64,9	3,0	1,0	-2,0	-66,7
27	Î.M. "Apă-Canal" Drochia	430,6	458,8	28,2	6,5	2,0	2,0		
28	S.A."Servicii Comunale" Floreşti	1261,9	1349,3	87,4	6,9	3,0	3,0		
29	Î.M. "DAC" Soroca	1298,9	1342,4	43,5	3,3	3,0	3,0		
30	Î.I.S. "Acva Nord"								
31	Î.M. "Apă-Canal" Căuşeni	289,6	358,4	68,8	23,8	1,0	1,0		
32	Î.M."Apă-Canal" Ştefan Vodă	696,2	628,4	-67,8	-9,7	3,0	3,0		
33	Î.M. "Apă-Canal" Ungheni	1410	1670,0	260,0	18,4	3,0	2,0	-1,0	-33,3
34	Î.M. "GAAC" Nisporeni	914,7	1057,5	142,8	15,6	11,0	8,0	-3,0	-27,3
35	Î.M. "GCL" Călăraşi	580,5	755,9	175,4	30,2	2,0	3,0	1,0	50,0
36	Î.M. "Cy-Канал" Comrat	1173,3	1173,3			3,0	3,0		
37	S.A. "Apă-Termo" Ceadîr-Lunga	639,5	702,3	62,8	9,8	2,0	2,0		
38	Î.M. "Apă-Canal" Vulcăneşti	307,3	309,2	1,9	0,6	3,0	2,0	-1,0	-33,3
39	Î.M. "GLC" Ocnița	293,2	492,9	199,7	68,1	5,0	7,0	2,0	40,0
40	Î.M. "Apă-Canal" Cimişlia	316,1	427,0	110,9	35,1	5,0	4,0	-1,0	-20,0
41	**Total:**	**453587,9**	**496554,5**	**42966,6**	**9,5**	**12,0**	**13,0**	1,0	**8,3**
42	**Fara Chisinau**	**34583,7**	**36042,8**	**1459,1**	**4,2**	**3,0**	**3,0**		

AMAC

Tabelul Nr.56

DINAMICA ponderii datoriilor populației pentru serviciile de aprovizionare cu apă și canalizare primite în totalul datoriilor (2011-2012)

Динамика удельного веса задолженности населения за полученные услуги по водоснабжению и канализации к общей задолженности (2011-2012)

(mii lei)

Nr. crt.		2011			2012			Deviere (%) *Отклонение (%)*
		Total datoriei *Всего задолженность*	**Inclusiv populației** *В том числе население*	**Ponderea datoriilor populației în totalul datoriilor %** *Удельный вес задолженности населения к общей задолженности %*	**Total datoriei** *Всего задолженность*	**Inclusiv populației** *В том числе население*	**Ponderea datoriilor populației în totalul datoriilor %** *Удельный вес задолженности населения к общей задолженности %*	
1	*2*	*3*	*4*	*5*	*6*	*7*	*8*	*9*
1	S.A."Apă-Canal Chişinău"	575007,0	419004,2	72,9	622364,0	460511,7	74,0	1,1
2	Î.M. "RCL" Cricova	2836,0	2647,7	93,4	4313,2			-93,4
3	Î.M. "RCL" Ciorescu	3125,0	3045,8	97,5	3520,1	467,3	13,3	-84,2
4	Î.M."Apă-Canal" Anenii Noi	1193,0	299,1	25,1	1316,2			-25,1
5	Î.M. "Comunservice" Criuleni	550,0	273,1	49,7	847,6	300,6	35,5	-14,2
6	Î.M."Apă-Canal" Străşeni	1507,0	1459,3	96,8	1846,1			-96,8
7	Î.M."DC" Cojuşna	629,0			646,4			
8	Î.M.C."Floreni-service"	565,0	164,4	29,1	627,9	182,4	29,0	-0,1
9	Î.M.Regia "Apă-Canal Bălţi"	14053,0	8399,5	59,8	17770,3	9230,6	51,9	-7,9
10	Î.M. DPGLC Făleşti	1487,0	851,1	57,2	1681,8	968,8	57,6	0,4
11	Î.M. "Servicii Comunale Glodeni"	922,0	421,2	45,7	1191,1	441,5	37,1	-8,6
12	Î.M. "Apă-Canal" Rîşcani	347,0	214,6	61,8	339,2	201,8	59,5	-2,3
13	Î.M."Apă-Canal" Sîngerei	270,0	178,8	66,2	394,2	246,9	62,6	-3,6
14	Î.M. "Apă-Canal" Cahul	2432,0	1270,3	52,2	2858,7	1398,0	48,9	-3,3
15	Î.M. "Apa-Canal" Cantemir	252,0	158,7	63,0	343,3	151,4	44,1	-18,9
16	Î.M."Apă-Canal" Taraclia	1228,0	378,6	30,8	1179,6	358,7	30,4	-0,4
17	Î.M. "Apă-Canal" Edineţ	1567,0			1931,3			
18	Î.M. "GCL" Briceni	779,0	313,9	40,3	631,9	361,4	57,2	16,9
19	Î.M. "Apă-Canal" Donduşeni	199,0	144,9	72,8	229,1	175,1	76,4	3,6
20	Î.M. "Apă-Canal" Basarabeasca	315,0	174,8	55,5	667,7	434,7	65,1	9,6
21	Î.M. "Apă-Canal Service" Leova	893,0	737,8	82,6	954,8	783,9	82,1	-0,5
22	Î.M. "Amen-Ver" Hîceşti	2241,0	697,1	31,1	1993,4	892,5	44,8	13,7
23	Î.M. "Regia Apă-Canal" Orhei	2529,0	1095,0	43,3	2782,4	1207,2	43,4	0,1
24	Î.M. "SCL" Rezina	2387,0	1780,0	74,6	2897,4			-74,6
25	Î.M. "Apă-Canal" Teleneşti	201,0	157,5	78,4	213,8	146,5	68,5	-9,9
26	Î.M. Regia "Apă-Soldăneşti"	121,0	108,7	89,8	124,9	38,2	30,6	-59,2
27	Î.M. "Apă-Canal" Drochia	1076,0	430,6	40,0	971,9	458,8	47,2	7,2
28	S.A."Servicii Comunale" Floreşti	3319,0	1261,9	38,0	3545,3	1349,3	38,1	0,1
29	Î.M. "DAC" Soroca	2049,0	1298,9	63,4	2272,9	1342,4	59,1	-4,3
30	Î.I.S. "Acva Nord"	59418,0			62009,8			
31	Î.M. "Apă-Canal" Căuşeni	764,0	289,6	37,9	619,8	358,3	57,8	19,9
32	Î.M."Apă-Canal" Ştefan Vodă	1071,0	696,2	65,0	1090,5	628,4	57,6	-7,4
33	Î.M. "Apă-Canal" Ungheni	2251,0	1410,0	62,6	3193,7	1670,0	52,3	-10,3
34	Î.M. "GAAC" Nisporeni	1087,0	914,7	84,1	3906,9	1057,5	27,1	-57,0
35	Î.M. "GCL" Călăraşi	983,0	580,5	59,1	1291,4	755,9	58,5	-0,6
36	Î.M. "Cy-Канал" Comrat	1965,0	1173,3	59,7	1904,9			-59,7
37	S.A. "Apă-Termo" Ceadîr-Lunga	1774,0	639,5	36,0	2510,8	702,3	28,0	-8,0
38	Î.M. "Apă-Canal" Vulcăneşti	684,0	307,3	44,9	497,2	309,1	62,2	17,3
39	Î.M. "GLC" Ocniţa	455,0	293,2	64,4	266,4	199,7	75,0	10,6
40	Î.M. "Apă-Canal" Cimişlia	1222,0	316,1	25,9	1098,7	426,9	38,9	13,0
41	**Total:**	**695753,0**	**453587,9**	**65,2**	**758846,6**	**487757,8**	**64,3**	**-0,9**
42	**Fara Chisinau**	**120746,0**	**34583,7**	**28,6**	**136482,6**	**27246,1**	**20,0**	**-8,6**

AMAC

Анализ кредиторской задолженности

Tabelul Nr.45

ANALIZA datoriilor creditoare a întreprinderilor Asociației "Moldova Apă-Canal" pentru situația la 01.01.2013

Анализ кредиторской задолженности по предприятиям Ассоциации "Moldova Apă-Canal" по состоянию на 01.01.2013г.

(mii lei)

Nr. crt.		Total *Всего*	Inclusiv: *В том числе:*									
			Comlexul termoenergetic *Термоэнергетический комплекс*	inclusiv: *в том числе:*			Față de buget *Перед бюджетом*	inclusiv: *в том числе:*		Fondul social *Соцфонд*	Salariu *Зарплата*	Alți creditori *Другие кредиторы*
				energia electrică *электроэнергия*	energia termică/gaz *термоэнергия/газ*	apăși canalizare *вода и канализация*		de stat *государственный*	local *местный*			
1	*2*	*3*	*4*	*5*	*6*	*7*	*8*	*9*	*10*	*11*	*12*	*13*
1	S.A."Apă-Canal Chișinău"	285081	46464,8	28608,5	17856,3		11478,4			355,8	9380,4	217401,2
2	Î.M. "RCL" Cricova	4805					65,5			83,4	320,5	4335,4
3	Î.M. "RCL" Ciorescu	4015	3529,8	13,9	3515,9		33,9		33,9	109,3	239,9	102,3
4	Î.M."Apă-Canal" Anenii Noi	3883					324,4			108,7	420,6	3029,1
5	Î.M. "Comunservice" Criuleni	288	41,5	37,8	3,7						118,5	127,5
6	Î.M."Apă-Canal" Strășeni	3503					515,0			1291,9	202,4	1493,4
7	Î.M."DC" Cojușna	1541	591,4			591,4	440,3	440,3		443,3	65,5	
8	Î.M.C."Floreni-service"	1775	1539,1	12,6	490,7	1035,8	121,6	121,0		78,8	29,3	5,9
9	Î.M.Regia "Apă-Canal Bălți"	50916	43073,9	14952,3		28121,6	1985,5	1879,5	106,0	718,0	1203,3	3935,4
10	Î.M. DPGLC Fălești	14346	153,9	153,9			55,6	24,3	31,3	69,8	141,4	13925,6
11	Î.M. "Servicii Comunale Glodeni"	3088	2646,4			2646,4	19,4		19,4	124,4	280,4	17,1
12	Î.M. "Apă-Canal" Rîșcani	871					73,2		126,1	143,9	456,8	197,4
13	Î.M."Apă-Canal" Sîngerei	321	54,2	54,2			47,2	33,8	13,3	114,7	79,9	24,9
14	Î.M. "Apă-Canal" Cahul	2752	298,2	292,3	5,9		149,4	39,6	109,8	133,7	351,8	1818,5
15	Î.M. "Apa-Canal" Cantemir	190	26,7	26,7			20,4	8,1	12,3	49,5	64,1	29,2
16	Î.M."Apă-Canal" Taraclia	1384	40,8	40,8			58,7	43,8	14,9	496,3	157,2	631,3
17	Î.M. "Apă-Canal" Edineț	5158					605,5			790,6	2026,7	1735,3
18	Î.M. "GCL" Briceni	388	27,1	27,1			36,3	17,9	18,2	45,4	133,5	145,4
19	Î.M. "Apă-Canal" Dondușeni	499					9,9		9,9	47,1	313,4	128,1
20	Î.M. "Apă-Canal" Basarabeasca	1686	33,6	33,6			138,4	67,8	70,6	1050,1	274,4	189,6
21	Î.M. "Apă-Canal Service" Leova	555	72,3	72,3			55,2	44,3	10,8	241,1	123,9	62,1
22	Î.M. "Amen-Ver" Hîncești	947	165,2	158,6	6,6		172,9	119,8	53,1	70,8	239,5	298,3
23	Î.M. "Regia Apă-Canal" Orhei	3979	269,5	210,4	38,9	20,2	167,9	82,4	85,6	138,3	512,2	2891,5
24	Î.M. "SCL" Rezina	1014					122,7			115,8	282,1	493,3
25	Î.M. "Apă-Canal" Telenești	289	42,5	42,5			48,8			75,2	114,6	7,5
26	Î.M. Regia "Apă-Soldănești"	148	26,8	26,8			7,2		7,2	9,8	48,4	55,5
27	Î.M. "Apă-Canal" Drochia	2977	204,3	204,3			1747,5		145,9		585,0	440,2
28	S.A."Servicii Comunale" Florești	12639					173,2	80,0	93,2	187,0	845,9	11433,0
29	Î.M. "DAC" Soroca	12930	10711,7			10711,7	20,0	14,6	5,4	363,8	831,7	1002,8
30	Î.I.S. "Acva Nord"	66333					8636,3			1435,5	838,1	55422,8
31	Î.M. "Apă-Canal" Căușeni	906	217,7	210,8	6,9		132,4	100,4	31,9	81,1	299,3	175,3
32	Î.M."Apă-Canal" Ștefan Vodă	627	51,4	38,2	13,2		83,4	47,5	35,9	186,9	165,6	140,0
33	Î.M. "Apă-Canal" Ungheni	1671	226,0	226,0			227,1	29,0	197,0	144,5	505,8	567,7
34	Î.M. "GAAC" Nisporeni	1096	59,6	59,6			17,6	11,3	6,3	119,1	201,5	698,1
35	Î.M. "GCL" Călărași	5002	429,9	429,9			217,1	121,7	95,4	2638,8	1061,1	654,7
36	Î.M. "Cy-Канал" Comrat	5969					1514,3			331,0	1741,5	2381,7
37	S.A. "Apă-Termo" Ceadîr-Lunga	1164	294,3	180,7	113,6		33,6		40,5	69,9	285,6	480,7
38	Î.M. "Apă-Canal" Vulcănești	1248	51,2	51,2			29,0	5,5	23,5	238,4	593,3	336,5
39	Î.M. "GLC" Ocnița	90	30,6	30,6			5,5		5,6	7,2	41,1	5,2
40	Î.M. "Apă-Canal" Cimișlia	734	59,4	54,3	3,2	1,9	102,1	86,9	15,2	110,4	258,0	204,3
41	**Total:**	**506804**	**111433,8**	**46249,9**	**22054,9**	**43129,0**	**29692,4**	**3419,5**	**1418,2**	**12819,3**	**25834,2**	**327023,8**
42	**Fara Chisinau**	**221723**	**64969,0**	**17641,4**	**4198,6**	**43129,0**	**18214,0**	**3419,5**	**1418,2**	**12463,5**	**16453,8**	**109622,6**

AMAC

Tabelul Nr.49 (1-2)

Dinamica datoriilor creditoare cu termenul de creare (2011-2012)

Динамика кредиторской задолженности по срокам образования (2011-2012)

Nr. crt.		Total *Всего*				Termenul de plată n-a sosit *Срок оплаты не наступил*			
		2011	2012	deviere (+, -) *отклонение (+, -)*		2011	2012	deviere (+, -) *отклонение (+, -)*	
				mii lei *тыс.леей*	%			mii lei *тыс.леей*	%
1	*2*	*3*	*4*	*5*	*6*	*7*	*8*	*9*	*10*
1	S.A."Apă-Canal Chişinău"	243272	285080,6	41808,6	17,2	212794,7	240388,2	27593,5	13,0
2	Î.M. "RCL" Cricova	4248	4804,8	556,8	13,1		4476,3	4476,3	100,0
3	Î.M. "RCL" Ciorescu	3712	4015,2	303,2	8,2		382	382,0	100,0
4	Î.M."Apă-Canal" Anenii Noi	3221	3882,8	661,8	20,5	457,1	746,6	289,5	63,3
5	Î.M. "Comunservice" Criuleni	325	287,5	-37,5	-11,5	192,8	162,7	-30,1	-15,6
6	Î.M."Apă-Canal" Străşeni	2757	3502,7	745,7	27,0		3502,7	3502,7	100,0
7	Î.M."DC" Cojuşna	1417	1540,5	123,5	8,7		508,8	508,8	100,0
8	Î.M.C."Floreni-service"	2317	1774,7	-542,3	-23,4		1774,7	1774,7	100,0
9	Î.M.Regia "Apă-Canal Bălţi"	47522	50916,1	3394,1	7,1		718,4	718,4	100,0
10	Î.M. DPGLC Făleşti	950	14346,3	13396,3	1410,1		92,7	92,7	100,0
11	Î.M. "Servicii Comunale Glodeni"	2592	3087,7	495,7	19,1		50,1	50,1	100,0
12	Î.M. "Apă-Canal" Rîşcani	489	871,3	382,3	78,2	332,3	38,9	-293,4	-88,3
13	Î.M."Apă-Canal" Sîngerei	362	320,9	-41,1	-11,4		114,7	114,7	100,0
14	Î.M. "Apă-Canal" Cahul	2694	2751,6	57,6	2,1	2693,9	2751,6	57,7	2,1
15	Î.M. "Apa-Canal" Cantemir	169	189,9	20,9	12,4	146,4	182,8	36,4	24,9
16	Î.M."Apă-Canal" Taraclia	1637	1384,3	-252,7	-15,4	370,9	743,2	372,3	100,4
17	Î.M. "Apă-Canal" Edineţ	9888	5158,1	-4729,9	-47,8		3137,6	3137,6	100,0
18	Î.M. "GCL" Briceni	286	387,7	101,7	35,6	286,4	387,7	101,3	35,4
19	Î.M. "Apă-Canal" Donduşeni	668	498,5	-169,5	-25,4	134,6	57	-77,6	-57,7
20	Î.M. "Apă-Canal" Basarabeasca	1998	1686,1	-311,9	-15,6		1065,7	1065,7	100,0
21	Î.M. "Apă-Canal Service" Leova	555	554,6	-0,4	-0,1		245,3	245,3	100,0
22	Î.M. "Amen-Ver" Hîceşti	10831	946,7	-9884,3	-91,3	713,7	799,7	86,0	12,0
23	Î.M. "Regia Apă-Canal" Orhei	4261	3979,4	-281,6	-6,6		3259,3	3259,3	100,0
24	Î.M. "SCL" Rezina	695	1013,9	318,9	45,9		238,5	238,5	100,0
25	Î.M. "Apă-Canal" Teleneşti	256	288,6	32,6	12,7		75,3	75,3	100,0
26	Î.M. Regia "Apă-Soldăneşti"	187	147,7	-39,3	-21,0	119,8	99,3	-20,5	-17,1
27	Î.M. "Apă-Canal" Drochia	1094	2977	1883,0	172,1		2627,3	2627,3	100,0
28	S.A."Servicii Comunale" Floreşti	3320	12639,1	9319,1	280,7	480,9	12178,1	11697,2	2432,4
29	Î.M. "DAC" Soroca	10716	12930	2214,0	20,7	549,5	802,6	253,1	46,1
30	Î.I.S. "Acva Nord"	64576	66332,7	1756,7	2,7	3372,5	59595,3	56222,8	1667,1
31	Î.M. "Apă-Canal" Căuşeni	1288	905,8	-382,2	-29,7	521,8	823,3	301,5	57,8
32	Î.M."Apă-Canal" Ştefan Vodă	417	627,3	210,3	50,4	265,3	480,2	214,9	81,0
33	Î.M. "Apă-Canal" Ungheni	1579	1671,1	92,1	5,8	1578,7	1671,1	92,4	5,9
34	Î.M. "GAAC" Nisporeni	903	1095,9	192,9	21,4	327,6	250,2	-77,4	-23,6
35	Î.M. "GCL" Călăraşi	4799	5001,6	202,6	4,2	578,5	3043,2	2464,7	426,1
36	Î.M. "Cy-Канал" Comrat	4817	5968,5	1151,5	23,9	236,9	576,6	339,7	143,4
37	S.A. "Apă-Termo" Ceadîr-Lunga	1320	1164,1	-155,9	-11,8	734,7	1164,1	429,4	58,4
38	Î.M. "Apă-Canal" Vulcăneşti	1284	1248,4	-35,6	-2,8	233,7	459,2	225,5	96,5
39	Î.M. "GLC" Ocniţa	1101	89,6	-1011,4	-91,9	90,7	89,6	-1,1	-1,2
40	Î.M. "Apă-Canal" Cimişlia	729	734,2	5,2	0,7		114,1	114,1	100,0
41	**Total:**	**445252,0**	**506803,5**	**61551,5**	**13,8**	**227213,4**	**349874,7**	**122661,3**	**54,0**
42	**Fara Chisinau**	**201980,0**	**221722,9**	**19742,9**	**9,8**	**14418,7**	**109486,5**	**95067,8**	**659,3**

AMAC

Tabelul Nr.49 (2-2)

Dinamica datoriilor creditoare cu termenul de creare (2011-2012)

Динамика кредиторской задолженности по срокам образования (2011-2012)

	Inclusiv: *В том числе:*											
	Cu termenul expirat *Просроченные*											
	pînă la 3 luni *до 3-х месяцев*				**de la 3 luni pînă la 1 an** *от 3-х до 1 года*				**mai mult de 1 an** *свыше 1 года*			
	2011	**2012**	**deviere (+, -)** *отклонение (+, -)*		**2011**	**2012**	**deviere (+, -)** *отклонение (+, -)*		**2011**	**2012**	**deviere (+, -)** *отклонение (+, -)*	
			mii lei *тыс.лей*	**%**			**mii lei** *тыс.лей*	**%**			**mii lei** *тыс.лей*	**%**
1	*11*	*12*	*13*	*14*	*15*	*16*	*17*	*18*	*19*	*20*	*21*	*22*
1.	14327	11674	-2653,0	-18,5	8858,6	16836,2	7977,6	90,1	7291,9	16182,2	8890,3	121,9
2.	2138	328,5	-1809,5	-84,6					2110,3		-2110,3	-100,0
3.	3711,8	3633,2	-78,6	-2,1								
4.	29,2	545,4	516,2	1767,8	58,9	51,3	-7,6	-12,9	2676	2539,5	-136,5	-5,1
5.									132,1	124,8	-7,3	-5,5
6.					1036,3		-1036,3	-100,0	1721,1		-1721,1	-100,0
7.					222,6	159,1	-63,5	-28,5	1193,9	872,6	-321,3	-26,9
8.	2316,6		-2316,6	-100,0								
9.	29933,4	16492,5	-13440,9	-44,9	16540,2	20884	4343,8	26,3	1048	12821,2	11773,2	1123,4
10.	827,4	452,6	-374,8	-45,3	6,4	13319,3	13312,9	208014,1	116,4	481,7	365,3	313,8
11.		280,4	280,4	100,0	734,8	1562,2	827,4	112,6	1857,5	1195	-662,5	-35,7
12.	102,7	832,4	729,7	710,5					54,3		-54,3	-100,0
13.	350,8	206,2	-144,6	-41,2	11,7		-11,7	-100,0				
14.												
15.	3,9	1,8	-2,1	-53,8	13,7	0,8	-12,9	-94,2	5,4	4,5	-0,9	-16,7
16.	41,6	26,5	-15,1	-36,3	209,9	88	-121,9	-58,1	1014,5	526,6	-487,9	-48,1
17.		1297,2	1297,2	100,0		723,3	723,3	100,0				
18.												
19.	182,7	338,4	155,7	85,2	313,3	23,6	-289,7	-92,5	37,2	79,5	42,3	113,7
20.	463,1	481,5	18,4	4,0	834,6	77,7	-756,9	-90,7	700,1	61,2	-638,9	-91,3
21.	267,3	257	-10,3	-3,9	131,9		-131,9	-100,0	155,9	52,3	-103,6	-66,5
22.	154,8	57,3	-97,5	-63,0	42,3	21,7	-20,6	-48,7	49,4	68	18,6	37,7
23.	3127,6	53,6	-3074,0	-98,3	195,7	85,9	-109,8	-56,1	937,9	580,6	-357,3	-38,1
24.	455,8	287,9	-167,9	-36,8	239	487,5	248,5	104,0				
25.	244,2	190,7	-53,5	-21,9					11,7	22,6	10,9	93,2
26.	66,7	48,4	-18,3	-27,4								
27.	923,8	150,9	-772,9	-83,7	81,3	80,4	-0,9	-1,1	88,9	118,4	29,5	33,2
28.	2790,7	461	-2329,7	-83,5					48,4		-48,4	-100,0
29.	2156,4	2509,7	353,3	16,4	4104	5240,8	1136,8	27,7	3905,8	4376,9	471,1	12,1
30.	10225,1	3145,1	-7080,0	-69,2	12328	3537,1	-8790,9	-71,3	38650,8	55,2	-38595,6	-99,9
31.	496,1	82,5	-413,6	-83,4	250,4		-250,4	-100,0	19,6		-19,6	-100,0
32.	1	65,4	64,4	6440,0	16,8	32,1	15,3	91,1	134,2	49,6	-84,6	-63,0
33.												
34.		196,3	196,3	100,0	106,5	160	53,5	50,2	468,9	489,4	20,5	4,4
35.	1578,1	1045,5	-532,6	-33,7	1134,6	473,4	-661,2	-58,3	1508,2	439,5	-1068,7	-70,9
36.	831,6	532,6	-299,0	-36,0	3504,4	3167,6	-336,8	-9,6	244,5	1691,7	1447,2	591,9
37.	446,4		-446,4	-100,0	138,8		-138,8	-100,0				
38.	195,4	151,8	-43,6	-22,3	444,8	140,7	-304,1	-68,4	410	496,7	86,7	21,1
39.	130,9		-130,9	-100,0	343,6		-343,6	-100,0	535,4		-535,4	-100,0
40.	222,6	620,1	397,5	178,6	252,8		-252,8	-100,0	254,1		-254,1	-100,0
	78742,7	**46446,4**	**-32296,3**	**-41,0**	**52155,9**	**67152,7**	**14996,8**	**28,8**	**67382,4**	**43329,7**	**-24052,7**	**-35,7**
	64415,7	**34772,4**	**-29643,3**	**-46,0**	**43297,3**	**50316,5**	**7019,2**	**16,2**	**60090,5**	**27147,5**	**-32943,0**	**-54,8**

AMAC

Tabelul Nr.50

DINAMICA datoriilor creditoare cu termenul de creare în procente din datoriile totale (2011-2012)

Динамика кредиторской задолженности по срокам образования в процентах к общей задолженности (2011-2012)

Nr. crt.		Termenul de plată n-a sosit *Срок оплаты не наступил*			Cu termenul expirat *Просроченные*								
					pînă la 3 luni *до 3-х месяцев*			de la 3 luni pînă *от 3-х до 1 года*			mai mult de 1 an *свыше 1 года*		
		2011	2012	deviere *отклонение*	2011	2012	deviere *отклонение*	2011	2012	deviere *отклонение*	2011	2012	deviere *отклонение*
1	*2*	*3*	*4*	*5*	*6*	*7*	*8*	*9*	*10*	*11*	*12*	*13*	*14*
1	S.A."Apă-Canal Chişinău"	87,47	84,32	-3,15	5,89	4,09	-1,80	3,64	5,91	2,27	3,00	5,68	2,68
2	Î.M. "RCL" Cricova		93,16	93,16	50,33	6,84	-43,49				49,68		-49,68
3	Î.M. "RCL" Ciorescu		9,51	9,51	99,99	90,49	-9,50						
4	Î.M."Apă-Canal" Anenii Noi	14,19	19,23	5,04	0,91	14,05	13,14	1,83	1,32	-0,51	83,08	65,40	-17,68
5	Î.M. "Comunservice" Criuleni	59,32	56,59	-2,73							40,65	43,41	2,76
6	Î.M."Apă-Canal" Străşeni		100,00	100,00				37,59		-37,59	62,43		-62,43
7	Î.M."DC" Cojuşna		33,03	33,03				15,71	10,33	-5,38	84,26	56,64	-27,62
8	Î.M.C."Floreni-service"		100,00	100,00	99,98		-99,98						
9	Î.M.Regia "Apă-Canal Bălţi"		1,41	1,41	62,99	32,39	-30,60	34,81	41,02	6,21	2,21	25,18	22,97
10	Î.M. DPGLC Făleşti		0,65	0,65	87,09	3,15	-83,94	0,67	92,84	92,17	12,25	3,36	-8,89
11	Î.M. "Servicii Comunale Glodeni"		1,62	1,62		9,08	9,08	28,35	50,59	22,24	71,66	38,70	-32,96
12	Î.M. "Apă-Canal" Rîşcani	67,96	4,46	-63,50	21,00	95,54	74,54				11,10		-11,10
13	Î.M."Apă-Canal" Sîngerei		35,74	35,74	96,91	64,26	-32,65	3,23		-3,23			
14	Î.M. "Apă-Canal" Cahul	100,00	100,00										
15	Î.M. "Apa-Canal" Cantemir	86,63	96,26	9,63	2,31	0,95	-1,36	8,11	0,42	-7,69	3,20	2,37	-0,83
16	Î.M."Apă-Canal" Taraclia	22,66	53,69	31,03	2,54	1,91	-0,63	12,82	6,36	-6,46	61,97	38,04	-23,93
17	Î.M. "Apă-Canal" Edineţ		60,83	60,83		25,15	25,15		14,02	14,02			
18	Î.M. "GCL" Briceni	100,14	100,00	-0,14									
19	Î.M. "Apă-Canal" Donduşeni	20,15	11,43	-8,72	27,35	67,88	40,53	46,90	4,73	-42,17	5,57	15,95	10,38
20	Î.M. "Apă-Canal" Basarabeasca		63,21	63,21	23,18	28,56	5,38	41,77	4,61	-37,16	35,04	3,63	-31,41
21	Î.M. "Apă-Canal Service" Leova		44,23	44,23	48,16	46,34	-1,82	23,77		-23,77	28,09	9,43	-18,66
22	Î.M. "Amen-Ver" Hîceşti	6,59	84,47	77,88	1,43	6,05	4,62	0,39	2,29	1,90	0,46	7,18	6,72
23	Î.M. "Regia Apă-Canal" Orhei		81,90	81,90	73,40	1,35	-72,05	4,59	2,16	-2,43	22,01	14,59	-7,42
24	Î.M. "SCL" Rezina		23,52	23,52	65,58	28,40	-37,18	34,39	48,08	13,69			
25	Î.M. "Apă-Canal" Teleneşti		26,09	26,09	95,39	66,08	-29,31				4,57	7,83	3,26
26	Î.M. Regia "Apă-Soldăneşti"	64,06	67,23	3,17	35,67	32,77	-2,90						
27	Î.M. "Apă-Canal" Drochia		88,25	88,25	84,44	5,07	-79,37	7,43	2,70	-4,73	8,13	3,98	-4,15
28	S.A."Servicii Comunale" Floreşti	14,48	96,35	81,87	84,06	3,65	-80,41				1,46		-1,46
29	Î.M. "DAC" Soroca	5,13	6,21	1,08	20,12	19,41	-0,71	38,30	40,53	2,23	36,45	33,85	-2,60
30	Î.I.S. "Acva Nord"	5,22	89,84	84,62	15,83	4,74	-11,09	19,09	5,33	-13,76	59,85	0,08	-59,77
31	Î.M. "Apă-Canal" Căuşeni	40,51	90,89	50,38	38,52	9,11	-29,41	19,44		-19,44	1,52		-1,52
32	Î.M."Apă-Canal" Ştefan Vodă	63,62	76,55	12,93	0,24	10,43	10,19	4,03	5,12	1,09	32,18	7,91	-24,27
33	Î.M. "Apă-Canal" Ungheni	99,98	100,00	0,02									
34	Î.M. "GAAC" Nisporeni	36,28	22,83	-13,45		17,91	17,91	11,79	14,60	2,81	51,93	44,66	-7,27
35	Î.M. "GCL" Călăraşi	12,05	60,84	48,79	32,88	20,90	-11,98	23,64	9,46	-14,18	31,43	8,79	-22,64
36	Î.M. "Cy-Канал" Comrat	4,92	9,66	4,74	17,26	8,92	-8,34	72,75	53,07	-19,68	5,08	28,34	23,26
37	S.A. "Apă-Termo" Ceadîr-Lunga	55,66	100,00	44,34	33,82		-33,82	10,52		-10,52			
38	Î.M. "Apă-Canal" Vulcăneşti	18,20	36,78	18,58	15,22	12,16	-3,06	34,64	11,27	-23,37	31,93	39,79	7,86
39	Î.M. "GLC" Ocniţa	8,24	100,00	91,76	11,89		-11,89	31,21		-31,21	48,63		-48,63
40	Î.M. "Apă-Canal" Cimişlia		15,54	15,54	30,53	84,46	53,93	34,68		-34,68	34,86		-34,86
41	**Total:**	**51,03**	**69,04**	**18,01**	**17,68**	**9,16**	**-8,52**	**11,71**	**13,25**	**1,54**	**15,13**	**8,55**	**-6,58**
42	**Fara Chisinau**	**7,14**	**49,38**	**42,24**	**31,89**	**15,68**	**-16,21**	**21,44**	**22,69**	**1,25**	**29,75**	**12,24**	**-17,51**

AMAC

Tabelul Nr.57

ANALIZA datoriilor creditoare de plată a salariului lucrătorilor întreprinderilor Asociației "Moldova Apă-Canal" la situația de 01.01.2013

Анализ кредиторской задолженности по заработной плате работникам предприятий - членов Ассоциации "Moldova Apă-Canal" по состоянию на 01.01.2013г.

(mii lei)

Nr. crt.		Datoriei la situaţia de 01.01.2012 *Задолженность по состоянию на 01.01.2012г.*	2012		Datoriei la situaţia de 01.01.2013 *Задолженность по состоянию на 01.01.2013г.*	Deviere Отклонение		Fondul lunar de retribuire a muncii *Месячный фонд оплаты труда*	Datorie în luni *Задолженность в месяцах*	Plată în procent *Оплата в %*
			calculat *начислено*	achitat *выплачено*		suma *сумма*	%			
1	2	3	4	5	6	7	8	9	10	11
1	S.A."Apă-Canal Chişinău"	9546	139575,9	139741,7	9380	-165,8	-1,7	11631,3		100,1
2	Î.M. "RCL" Cricova	499	2988,5	3167,1	321	-178,6	-35,8	249,0		106,0
3	Î.M. "RCL" Ciorescu	209	1213,1	1181,8	240	31,3	15,0	101,1	1	97,4
4	Î.M."Apă-Canal" Anenii Noi	207	3017,8	2804,4	421	213,4	103,0	251,5	1	92,9
5	Î.M. "Comunservice" Criuleni	156	1601,9	1639,6	119	-37,7	-24,1	133,5		102,4
6	Î.M."Apă-Canal" Străşeni	135	1978,6	1911,3	202	67,3	49,8	164,9		96,6
7	Î.M."DC" Cojuşna	175	276,8	385,8	66	-109,0	-62,5	23,1	2	139,4
8	Î.M.C."Floreni-service"	39	341,0	351,0	29	-10,0	-25,4	28,4		102,9
9	Î.M.Regia "Apă-Canal Bălţi"	2240	17381,4	18417,9	1203	-1036,5	-46,3	1448,5		106,0
10	Î.M. DPGLC Făleşti	95	2976,4	2930,2	141	46,2	48,5	248,0		98,4
11	Î.M. "Servicii Comunale Glodeni"	107	2013,8	1840,1	280	173,7	162,8	167,8	1	91,4
12	Î.M. "Apă-Canal" Rîşcani	233	2385,8	2162,2	457	223,6	95,9	198,8	1	90,6
13	Î.M."Apă-Canal" Sîngerei	76	1347,6	1344,1	80	3,5	4,6	112,3		99,7
14	Î.M. "Apă-Canal" Cahul	340	5783,8	5772,3	352	11,5	3,4	482,0		99,8
15	Î.M. "Apa-Canal" Cantemir	55	928,4	919,0	64	9,4	17,2	77,4		99,0
16	Î.M."Apă-Canal" Taraclia	204	1670,3	1716,7	157	-46,4	-22,8	139,2		102,8
17	Î.M. "Apă-Canal" Edineţ	1903	4137,3	4013,4	2027	123,9	6,5	344,8	5	97,0
18	Î.M. "GCL" Briceni	124	1892,5	1882,5	134	10,0	8,1	157,7		99,5
19	Î.M. "Apă-Canal" Donduşeni	257	1202,5	1146,4	313	56,1	21,8	100,2	2	95,3
20	Î.M. "Apă-Canal" Basarabeasca	259	1045,5	1029,8	274	15,7	6,1	87,1	2	98,5
21	Î.M. "Apă-Canal Service" Leova	106	1442,1	1423,7	124	18,4	17,4	120,2		98,7
22	Î.M. "Amen-Ver" Hîceşti	266	3347,4	3373,4	240	-26,0	-9,8	279,0		100,8
23	Î.M. "Regia Apă-Canal" Orhei	580	6556,9	6624,7	512	-67,8	-11,7	546,4		101,0
24	Î.M. "SCL" Rezina	214	3461,6	3393,2	282	68,4	32,0	288,5		98,0
25	Î.M. "Apă-Canal" Teleneşti	87	904,3	876,6	115	27,7	31,9	75,4	1	96,9
26	Î.M. Regia "Apă-Soldăneşti"	67	454,1	472,5	48	-18,4	-27,5	37,8		104,1
27	Î.M. "Apă-Canal" Drochia	530	2549,1	2494,4	585	54,7	10,3	212,4	2	97,9
28	S.A."Servicii Comunale" Floreşti	1095	6498,2	6747,5	846	-249,3	-22,8	541,5	1	103,8
29	Î.M. "DAC" Soroca	736	4899,2	4803,8	832	95,4	13,0	408,3	1	98,1
30	Î.I.S. "Acva Nord"	845	904,3	911,2	838	-6,9	-0,8	75,4	10	100,8
31	Î.M. "Apă-Canal" Căuşeni	214	1656,1	1570,3	299	85,8	40,2	138,0	1	94,8
32	Î.M."Apă-Canal" Ştefan Vodă	98	2126,7	2059,2	166	67,5	68,8	177,2		96,8
33	Î.M. "Apă-Canal" Ungheni	521	7221,0	7236,4	506	-15,4	-3,0	601,8		100,2
34	Î.M. "GAAC" Nisporeni	269	1388,1	1455,2	202	-67,1	-25,0	115,7	1	104,8
35	Î.M. "GCL" Călăraşi	1160	3742,6	3841,1	1061	-98,5	-8,5	311,9	2	102,6
36	Î.M. "Cy-Канал" Comrat	1358	2806,3	2422,7	1742	383,6	28,2	233,9	6	86,3
37	S.A. "Apă-Termo" Ceadîr-Lunga	240	2828,0	2782,4	286	45,6	19,0	235,7		98,4
38	Î.M. "Apă-Canal" Vulcăneşti	528	1672,7	1607,5	593	65,2	12,3	139,4	3	96,1
39	Î.M. "GLC" Ocniţa	313	451,6	723,1	41	-271,5	-86,9	37,6		160,1
40	Î.M. "Apă-Canal" Cimişlia	214	1445,6	1401,7	258	43,9	20,5	120,5	1	97,0
41	**Total:**	**26297**	**250114,8**	**250577,9**	**25834,2**	**-463,1**	**-1,8**	**20842,9**		**100,2**
42	**Fara Chisinau**	**16751**	**110538,9**	**110836,2**	**16453,8**	**-297,3**	**-1,8**	**9211,6**		**100,3**

AMAC

Tabelul Nr.58

DINAMICA datoriilor creditoare de plată a salariului lucrătorilor întreprinderilor (2011-2012)

Динамика кредиторской задолженности по заработной плате работникам предприятий (2011-2012)

Nr. crt.		Datoriilor creditoare *Кредиторская задолженность*							
		datorii (mii lei) *задолженность (тыс.лей)*				datorii (luni) *задолженность (месяц)*			
		2011	2012	deviere (+, -) *отклонение (+, -)*		2011	2012	deviere (+, -) *отклонение (+, -)*	
				mii lei *тыс.лей*	%			luni *месяц*	%
1	*2*	*3*	*4*	*5*	*6*	*7*	*8*	*9*	*10*
1	S.A."Apă-Canal Chişinău"	8536,6	9380,4	843,8	9,9	1		-1	-100,0
2	Î.M. "RCL" Cricova	604,5	320,5	-284,0	-47,0	3		-3	-100,0
3	Î.M. "RCL" Ciorescu	154,8	239,9	85,1	55,0	2	1	-1	-50,0
4	Î.M."Apă-Canal" Anenii Noi	265,9	420,6	154,7	58,2	1	1		
5	Î.M. "Comunservice" Criuleni	172,6	118,5	-54,1	-31,3	1		-1	-100,0
6	Î.M."Apă-Canal" Străşeni	217,1	202,4	-14,7	-6,8	2		-2	-100,0
7	Î.M."DC" Cojuşna	111,6	65,5	-46,1	-41,3	4	2	-2	-50,0
8	Î.M.C."Floreni-service"	49,5	29,3	-20,2	-40,8	1		-1	-100,0
9	Î.M.Regia "Apă-Canal Bălţi"	2251,8	1203,3	-1048,5	-46,6	2		-2	-100,0
10	Î.M. DPGLC Făleşti	85,7	141,4	55,7	65,0				
11	Î.M. "Servicii Comunale Glodeni"	124,5	280,4	155,9	125,2	1	1		
12	Î.M. "Apă-Canal" Rîşcani	172,8	456,8	284,0	164,4	1	1		
13	Î.M."Apă-Canal" Sîngerei	87,1	79,9	-7,2	-8,3	1		-1	-100,0
14	Î.M. "Apă-Canal" Cahul	324,4	351,8	27,4	8,4	1		-1	-100,0
15	Î.M. "Apa-Canal" Cantemir	69,5	64,1	-5,4	-7,8	1		-1	-100,0
16	Î.M."Apă-Canal" Taraclia	356,1	157,2	-198,9	-55,9	3		-3	-100,0
17	Î.M. "Apă-Canal" Edineţ	-1637,3	2026,7	3664,0	-223,8		5	5	100,0
18	Î.M. "GCL" Briceni	162,9	133,5	-29,4	-18,0	1		-1	-100,0
19	Î.M. "Apă-Canal" Donduşeni	374,9	313,4	-61,5	-16,4	4	2	-2	-50,0
20	Î.M. "Apă-Canal" Basarabeasca	344,3	274,4	-69,9	-20,3	4	2	-2	-50,0
21	Î.M. "Apă-Canal Service" Leova	103,3	123,9	20,6	19,9	1		-1	-100,0
22	Î.M. "Amen-Ver" Hîceşti	267,1	239,5	-27,6	-10,3	1		-1	-100,0
23	Î.M. "Regia Apă-Canal" Orhei	598,5	512,2	-86,3	-14,4	2		-2	-100,0
24	Î.M. "SCL" Rezina	215,1	282,1	67,0	31,1	1		-1	-100,0
25	Î.M. "Apă-Canal" Teleneşti	36,4	114,6	78,2	214,8	1	1		
26	Î.M. Regia "Apă-Soldăneşti"	92,3	48,4	-43,9	-47,6	3		-3	-100,0
27	Î.M. "Apă-Canal" Drochia	808,4	585,0	-223,4	-27,6	4	2	-2	-50,0
28	S.A."Servicii Comunale" Floreşti	1412,4	845,9	-566,5	-40,1	3	1	-2	-66,7
29	Î.M. "DAC" Soroca	903,8	831,7	-72,1	-8,0	2	1	-1	-50,0
30	Î.I.S. "Acva Nord"	273,7	838,1	564,4	206,2	1	10	9	900,0
31	Î.M. "Apă-Canal" Căuşeni	217,1	299,3	82,2	37,9	2	1	-1	-50,0
32	Î.M."Apă-Canal" Ştefan Vodă	160,2	165,6	5,4	3,4	1		-1	-100,0
33	Î.M. "Apă-Canal" Ungheni	624,0	505,8	-118,2	-18,9	1		-1	-100,0
34	Î.M. "GAAC" Nisporeni	290,0	201,5	-88,5	-30,5	3	1	-2	-66,7
35	Î.M. "GCL" Călăraşi	1280,0	1061,1	-218,9	-17,1	4	2	-2	-50,0
36	Î.M. "Су-Канал" Comrat	1640,4	1741,5	101,1	6,2	7	6	-1	-14,3
37	S.A. "Apă-Termo" Ceadîr-Lunga	92,4	285,6	193,2	209,1				
38	Î.M. "Apă-Canal" Vulcăneşti	563,0	593,3	30,3	5,4	5	3	-2	-40,0
39	Î.M. "GLC" Ocniţa	244,7	41,1	-203,6	-83,2	5		-5	-100,0
40	Î.M. "Apă-Canal" Cimişlia	-478,3	258,0	736,3	-153,9	-6	1	7	-116,7
41	**Total:**	**22173,8**	**25834,2**	**3660,4**	**16,5**	**1**		**-1**	**-100,0**
42	**Fara Chisinau**	**13637,2**	**16453,8**	**2816,6**	**20,7**	**2**		**-2**	**-100,0**

AMAC

Tabelul Nr.59

Анализ людских ресурсов и средней заработной платы

Calcularea salariului mediu de lucrători on anul 2012

Расчет средней заработной платы работников в 2012г.

Nr. crt.		Sume brute calculate, total (mii lei) *Начисленные суммы, всего (тыс. лей)*	Numărul mediu al salariaţilor (pers.) *Средняя численность персонала*	Salariul mediu pentru un lucrător (lei) *Средняя заработная плата на 1 работающего*
1	*2*	*3*	*4*	*5*
1	S.A."Apă-Canal Chişinău"	129393,9	1839	5863
2	Î.M. "RCL" Cricova	2988,5	82	3037
3	Î.M. "RCL" Ciorescu	1187,4	60	1649
4	Î.M."Apă-Canal" Anenii Noi	3017,8	85	2959
5	Î.M. "Comunservice" Criuleni	1601,9	50	2670
6	Î.M."Apă-Canal" Străşeni	1978,6	53	3111
7	Î.M."DC" Cojuşna	276,8	6	3844
8	Î.M.C."Floreni-service"	541,0	21	2147
9	Î.M.Regia "Apă-Canal Bălţi"	17381,4	384	3772
10	Î.M. DPGLC Făleşti	2807,8	131	1786
11	Î.M. "Servicii Comunale Glodeni"	2013,8	79	2124
12	Î.M. "Apă-Canal" Rîşcani	2331,4	54	3598
13	Î.M."Apă-Canal" Sîngerei	1347,6	38	2955
14	Î.M. "Apă-Canal" Cahul	5783,8	176	2739
15	Î.M. "Apa-Canal" Cantemir	900,9	27	2781
16	Î.M."Apă-Canal" Taraclia	1643,0	63	2173
17	Î.M. "Apă-Canal" Edineţ	4137,3	112	3078
18	Î.M. "GCL" Briceni	1892,5	50	3154
19	Î.M. "Apă-Canal" Donduşeni	1202,5	48	2088
20	Î.M. "Apă-Canal" Basarabeasca	1045,5	46	1894
21	Î.M. "Apă-Canal Service" Leova	1446,9	64	1884
22	Î.M. "Amen-Ver" Hîceşti	3347,4	107	2607
23	Î.M. "Regia Apă-Canal" Orhei	6556,9	178	3070
24	Î.M. "SCL" Rezina	3461,6	120	2404
25	Î.M. "Apă-Canal" Teleneşti	904,3	30	2512
26	Î.M. Regia "Apă-Soldăneşti"	454,1	23	1645
27	Î.M. "Apă-Canal" Drochia	2460,1	62	3307
28	S.A."Servicii Comunale" Floreşti	6015,2	198	2532
29	Î.M. "DAC" Soroca	4716,7	128	3071
30	Î.I.S. "Acva Nord"	5381,8	99	4530
31	Î.M. "Apă-Canal" Căuşeni	1656,1	53	2604
32	Î.M."Apă-Canal" Ştefan Vodă	2126,7	54	3282
33	Î.M. "Apă-Canal" Ungheni	7221,1	162	3715
34	Î.M. "GAAC" Nisporeni	1322,6	47	2345
35	Î.M. "GCL" Călăraşi	3465,9	103	2804
36	Î.M. "Су-Канал" Comrat	2806,3	78	2998
37	S.A. "Apă-Termo" Ceadîr-Lunga	2828,0	90	2619
38	Î.M. "Apă-Canal" Vulcăneşti	1630,2	48	2830
39	Î.M. "GLC" Ocniţa	451,6	14	2688
40	Î.M. "Apă-Canal" Cimişlia	1444,8	68	1771
41	**Total:**	**243171,7**	**5130**	**3950**
42	**Fara Chisinau**	**113777,8**	**3291**	**2881**

AMAC

Tabelul Nr.60

CALCULAREA salariului mediu după categoria de lucrători în anul 2012

Расчет средней заработной платы по категориям работников за 2012г.

№ crt.		2011	2012	Devieri *Отклонение*	
				suma *сумма*	%
1	*2*	*3*	*4*	*5*	*6*
1	S.A."Apă-Canal Chişinău"	5755,0	5863,0	108,0	1,9
2	Î.M. "RCL" Cricova	2693,0	3037,0	344,0	12,8
3	Î.M. "RCL" Ciorescu	1982,0	1649,0	-333,0	-16,8
4	Î.M."Apă-Canal" Anenii Noi	2846,0	2959,0	113,0	4,0
5	Î.M. "Comunservice" Criuleni	2592,0	2670,0	78,0	3,0
6	Î.M."Apă-Canal" Străşeni	2810,0	3111,0	301,0	10,7
7	Î.M."DC" Cojuşna	3060,0	3844,0	784,0	25,6
8	Î.M.C."Floreni-service"	1979,0	2147,0	168,0	8,5
9	Î.M.Regia "Apă-Canal Bălţi"	3734,0	3772,0	38,0	1,0
10	Î.M. DPGLC Făleşti	1932,0	1786,0	-146,0	-7,6
11	Î.M. "Servicii Comunale Glodeni"	1450,0	2124,0	674,0	46,5
12	Î.M. "Apă-Canal" Rîşcani	3824,0	3598,0	-226,0	-5,9
13	Î.M."Apă-Canal" Sîngerei	2905,0	2955,0	50,0	1,7
14	Î.M. "Apă-Canal" Cahul	2646,0	2739,0	93,0	3,5
15	Î.M. "Apa-Canal" Cantemir	2194,0	2781,0	587,0	26,8
16	Î.M."Apă-Canal" Taraclia	2072,0	2173,0	101,0	4,9
17	Î.M. "Apă-Canal" Edineţ		3078,0	3078,0	100,0
18	Î.M. "GCL" Briceni	2381,0	3154,0	773,0	32,5
19	Î.M. "Apă-Canal" Donduşeni	1851,0	2088,0	237,0	12,8
20	Î.M. "Apă-Canal" Basarabeasca	1878,0	1894,0	16,0	0,9
21	Î.M. "Apă-Canal Service" Leova	1721,0	1884,0	163,0	9,5
22	Î.M. "Amen-Ver" Hîceşti	2621,0	2607,0	-14,0	-0,5
23	Î.M. "Regia Apă-Canal" Orhei	3015,0	3070,0	55,0	1,8
24	Î.M. "SCL" Rezina	2752,0	2404,0	-348,0	-12,6
25	Î.M. "Apă-Canal" Teleneşti	2314,0	2512,0	198,0	8,6
26	Î.M. Regia "Apă-Soldăneşti"	1625,0	1645,0	20,0	1,2
27	Î.M. "Apă-Canal" Drochia	3049,0	3307,0	258,0	8,5
28	S.A."Servicii Comunale" Floreşti	2419,0	2532,0	113,0	4,7
29	Î.M. "DAC" Soroca	3006,0	3071,0	65,0	2,2
30	Î.I.S. "Acva Nord"	4467,0	4530,0	63,0	1,4
31	Î.M. "Apă-Canal" Căuşeni	2331,0	2604,0	273,0	11,7
32	Î.M."Apă-Canal" Ştefan Vodă	2853,0	3282,0	429,0	15,0
33	Î.M. "Apă-Canal" Ungheni	3458,0	3715,0	257,0	7,4
34	Î.M. "GAAC" Nisporeni	2093,0	2345,0	252,0	12,0
35	Î.M. "GCL" Călăraşi	2542,0	2804,0	262,0	10,3
36	Î.M. "Су-Канал" Comrat	2540,0	2998,0	458,0	18,0
37	S.A. "Apă-Termo" Ceadîr-Lunga	2452,0	2619,0	167,0	6,8
38	Î.M. "Apă-Canal" Vulcăneşti	2197,0	2830,0	633,0	28,8
39	Î.M. "GLC" Ocniţa	2807,0	2688,0	-119,0	-4,2
40	Î.M. "Apă-Canal" Cimişlia	2631,0	1771,0	-860,0	-32,7
41	**Total:**	**3866,0**	**3950,0**	**84,0**	**2,2**
42	**Fara Chisinau**	**2762,0**	**2881,0**	**119,0**	**4,3**

AMAC

Tabelul Nr.61

Mobilitatea salariaților în anul 2012

Движение работников в 2012г.

Nr. crt.		**Efectul salariaților la 01.01.2013** *Численность работников на 01.01.2013*	2012 год		**Efectul salariaților la 01.01.2012** *Численность работников на 01.01.2012*	**Numărul specialiștilor, care utilizează calculatorului la locul de muncă** *Численность специалистов, использующих в своей работе* компьютеры	**% din total** *% к общей численности*
			Salariați angajați în cursul anului *Принято работников в течении года*	**Salariați eliberați în cursul anului** *Выбыло работников в течении года*			
1	*2*	*3*	*4*	*5*	*6*	*7*	*8*
1	S.A."Apă-Canal Chișinău"	1925,0	154,0	218,0	1989,0	147,0	7,6
2	Î.M. "RCL" Cricova	83,0	22,0	24,0	85,0	24,0	28,9
3	Î.M. "RCL" Ciorescu	60,0	13,0	19,0	66,0	14,0	23,3
4	Î.M."Apă-Canal" Anenii Noi	83,0	10,0	19,0	92,0	4,0	4,8
5	Î.M. "Comunservice" Criuleni	54,0	6,0	7,0	55,0	9,0	16,7
6	Î.M."Apă-Canal" Strășeni	54,0	7,0		47,0	5,0	9,3
7	Î.M."DC" Cojușna	6,0	2,0	4,0	8,0	1,0	16,7
8	Î.M.C."Floreni-service"	21,0	8,0	9,0	22,0	9,0	42,9
9	Î.M.Regia "Apă-Canal Bălți"	395,0	40,0	45,0	400,0	44,0	11,1
10	Î.M. DPGLC Fălești	132,0	48,0	34,0	118,0	68,0	51,5
11	Î.M. "Servicii Comunale Glodeni"	96,0	24,0		72,0	40,0	41,7
12	Î.M. "Apă-Canal" Rîșcani	58,0	12,0		46,0	25,0	43,1
13	Î.M."Apă-Canal" Sîngerei	39,0	5,0		34,0	2,0	5,1
14	Î.M. "Apă-Canal" Cahul	176,0	24,0	26,0	178,0	26,0	14,8
15	Î.M. "Apa-Canal" Cantemir	27,0	2,0	1,0	26,0	2,0	7,4
16	Î.M."Apă-Canal" Taraclia	67,0	27,0	26,0	66,0	23,0	34,3
17	Î.M. "Apă-Canal" Edineț	118,0				11,0	9,3
18	Î.M. "GCL" Briceni	50,0	17,0	31,0	64,0	13,0	26,0
19	Î.M. "Apă-Canal" Donduşeni	48,0	24,0	21,0	45,0	26,0	54,2
20	Î.M. "Apă-Canal" Basarabeasca	48,0	4,0	6,0	50,0	4,0	8,3
21	Î.M. "Apă-Canal Service" Leova	62,0	24,0	25,0	63,0	22,0	35,5
22	Î.M. "Amen-Ver" Hîceşti	107,0	39,0	55,0	123,0	32,0	29,9
23	Î.M. "Regia Apă-Canal" Orhei	197,0	33,0	41,0	205,0	37,0	18,8
24	Î.M. "SCL" Rezina	133,0	41,0	37,0	129,0	8,0	6,0
25	Î.M. "Apă-Canal" Telenești	30,0	5,0		25,0	5,0	16,7
26	Î.M. Regia "Apă-Soldănești"	23,0	4,0	4,0	23,0	2,0	8,7
27	Î.M. "Apă-Canal" Drochia	66,0	3,0		63,0	4,0	6,1
28	S.A."Servicii Comunale" Florești	197,0	62,0	69,0	204,0	79,0	40,1
29	Î.M. "DAC" Soroca	128,0	19,0	18,0	127,0	20,0	15,6
30	Î.I.S. "Acva Nord"	103,0	9,0	3,0	97,0	15,0	14,6
31	Î.M. "Apă-Canal" Căușeni	54,0		8,0	62,0		
32	Î.M."Apă-Canal" Ștefan Vodă	57,0	10,0	13,0	60,0	9,0	15,8
33	Î.M. "Apă-Canal" Ungheni	158,0	34,0	39,0	163,0	32,0	20,3
34	Î.M. "GAAC" Nisporeni	56,0	29,0	26,0	53,0	22,0	39,3
35	Î.M. "GCL" Călărași	107,0	39,0	49,0	117,0	30,0	28,0
36	Î.M. "Cy-Канал" Comrat	79,0	31,0	52,0	100,0	14,0	17,7
37	S.A. "Apă-Termo" Ceadîr-Lunga	90,0	15,0	14,0	89,0	16,0	17,8
38	Î.M. "Apă-Canal" Vulcănești	51,0	16,0	19,0	54,0	23,0	45,1
39	Î.M. "GLC" Ocnița	28,0	28,0	31,0	31,0	52,0	185,7
40	Î.M. "Apă-Canal" Cimișlia	70,0	33,0	30,0	67,0	34,0	48,6
41	**Total:**	**5336,0**	**923,0**	**905,0**	**5318,0**	**953,0**	**17,9**
42	**Fara Chisinau**	**3411,0**	**769,0**	**687,0**	**3329,0**	**806,0**	**23,6**

AMAC

Таблица 62 (1-2)

Анализ использования инвестиций по назначению и источникам финансирования

DINAMICA investiții în active nefinanciare realizate de întreprindere (2011-2012)

Динамика инвестиций в нефинансовых активах, осуществляемые предприятиями (2011-2012гг.)

Nr. Crt		Investiții în active materiale *Материальные инвестиции*				Procurarea mijloacelor fixe *Приобретение основных средств*			
		2011	2012	devieri *отклон.* (+,-)	%	2011	2012	devieri *отклон.* (+,-)	%
1	2	3	4	5	6	7	8	9	10
1	S.A."Apă-Canal Chişinău"	22504,9	38747,1	16242,2	72,2	20833,3	508,8	-20324,5	-97,6
2	Î.M. "RCL" Cricova	806,7		-806,7	-100,0				
3	Î.M. "RCL" Ciorescu								
4	Î.M."Apă-Canal" Anenii Noi	51,0	6,0	-45,0	-88,2				
5	Î.M. "Comunservice" Criuleni	93,8		-93,8	-100,0				
6	Î.M."Apă-Canal" Străşeni	1196,7	217,1	-979,6	-81,9				
7	Î.M."DC" Cojuşna								
8	Î.M.C."Floreni-service"								
9	Î.M.Regia "Apă-Canal Bălţi"	1316,0	4335,0	3019,0	229,4	1678,1		-1678,1	-100,0
10	Î.M. DPGLC Făleşti	88,5	318,2	229,7	259,5				
11	Î.M. "Servicii Comunale Glodeni"	30,4	51,8	21,4	70,4				
12	Î.M. "Apă-Canal" Rîşcani		134,0	134,0	100,0				
13	Î.M."Apă-Canal" Sîngerei		30,5	30,5	100,0				
14	Î.M. "Apă-Canal" Cahul	2198,6	1505,9	-692,7	-31,5		2833,7	2833,7	100,0
15	Î.M. "Apa-Canal" Cantemir								
16	Î.M."Apă-Canal" Taraclia	43,1		-43,1	-100,0				
17	Î.M. "Apă-Canal" Edineţ								
18	Î.M. "GCL" Briceni		44,1	44,1	100,0		59,1	59,1	100,0
19	Î.M. "Apă-Canal" Dondușeni		62,7	62,7	100,0				
20	Î.M. "Apă-Canal" Basarabeasca								
21	Î.M. "Apă-Canal Service" Leova		131,0	131,0	100,0				
22	Î.M. "Amen-Ver" Hîceşti	1850,6	6524,2	4673,6	252,5				
23	Î.M. "Regia Apă-Canal" Orhei	1047,1	10935,7	9888,6	944,4				
24	Î.M. "SCL" Rezina	56,7	65,1	8,4	14,8	861,4		-861,4	-100,0
25	Î.M. "Apă-Canal" Teleneşti	33,2	16,2	-17,0	-51,2	70,6	1742,0	1671,4	2367,4
26	Î.M. Regia "Apă-Soldănești"								
27	Î.M. "Apă-Canal" Drochia	188,7	109,2	-79,5	-42,1				
28	S.A."Servicii Comunale" Floreşti	4981,4	11647,9	6666,5	133,8				
29	Î.M. "DAC" Soroca	57,9	500,3	442,4	764,1				
30	Î.I.S. "Acva Nord"	1495,2		-1495,2	-100,0				
31	Î.M. "Apă-Canal" Căuşeni	7769,7	2924,2	-4845,5	-62,4				
32	Î.M."Apă-Canal" Ştefan Vodă					1015,0	23,4	-991,6	-97,7
33	Î.M. "Apă-Canal" Ungheni	1417,0	13690,6	12273,6	866,2				
34	Î.M. "GAAC" Nisporeni		12655,5	12655,5	100,0				
35	Î.M. "GCL" Călăraşi	203,1	626,0	422,9	208,2				
36	Î.M. "Су-Канал" Comrat	6698,8		-6698,8	-100,0				
37	S.A. "Apă-Termo" Ceadîr-Lunga	71,6	2951,0	2879,4	4021,5				
38	Î.M. "Apă-Canal" Vulcăneşti								
39	Î.M. "GLC" Ocniţa		16,7	16,7	100,0				
40	Î.M. "Apă-Canal" Cimişlia		13,0	13,0	100,0				
41	**Total:**	**54200,7**	**108259,0**	**54058,3**	**99,7**	**24458,4**	**5167,0**	**-19291,4**	**-78,9**
42	**Fara Chisinau**	**31695,8**	**69511,9**	**37816,1**	**119,3**	**3625,1**	**4658,2**	**1033,1**	**28,5**

AMAC

Таблица 62 (2-2)

Анализ использования инвестиций по назначению и источникам финансирования

DINAMICA investiții în active nefinanciare realizate de întreprindere (2011-2012)

Динамика инвестиций в нефинансовых активах, осуществляемые предприятиями (2011-2012гг.)

Nr. Crt	Vînzarea mijloacelor fixe *Продано основных средств*				Mijloace fixe puse în funcțiune *Ввод в действие основных средств*			
	2011	2012	devieri *отклон.* (+,-)	devieri *отклон.* %	2011	2012	devieri *отклон.* (+,-)	devieri *отклон.* %
1	11	12	13	14	15	16	17	18
1	247,8	211,2	-36,6	-14,8	19419,1	29529,1	10110,0	52,1
2					806,7		-806,7	-100,0
3								
4		4,4	4,4	100,0	51,0		-51,0	-100,0
5								
6					1196,7		-1196,7	-100,0
7								
8								
9		143,6	143,6	100,0	438,0	20528,1	20090,1	4586,8
10		558,1	558,1	100,0	88,5		-88,5	-100,0
11					30,4		-30,4	-100,0
12						134,0	134,0	100,0
13								
14					2198,6	3258,4	1059,8	48,2
15								
16					43,1		-43,1	-100,0
17								
18						44,1	44,1	100,0
19								
20								
21					1725,6		-1725,6	-100,0
22						273,2	273,2	100,0
23					125,5		-125,5	-100,0
24	94,5		-94,5	-100,0	913,3	65,1	-848,2	-92,9
25					199,5	16,2	-183,3	-91,9
26								
27					188,7		-188,7	-100,0
28					7093,3	3686,8	-3406,5	-48,0
29					57,9	500,3	442,4	764,1
30								
31					1682,3	157,6	-1524,7	-90,6
32	56,6	71,8	15,2	26,9				
33					1417,0	13690,6	12273,6	866,2
34								
35	92,6		-92,6	-100,0	189,8	277,9	88,1	46,4
36								
37	108,6		-108,6	-100,0	-37,0		37,0	-100,0
38								
39						16,7	16,7	100,0
40						13,0	13,0	100,0
41	**600,1**	**989,1**	**389,0**	**64,8**	**37828,0**	**72191,1**	**34363,1**	**90,8**
42	**352,3**	**777,9**	**425,6**	**120,8**	**18408,9**	**42662,0**	**24253,1**	**131,7**

AMAC

Таблица 63 (1-2)

DINAMICA investiţiilor în active materiale realizate de întreprindere (2011-2012)

Динамика материальных инвестиций, осуществляемые предприятиями (2011-2012гг.)

Nr. crt.		Clădiri şi edificii Здания и сооружения				Maşini, utilaji Машины и оборудование			
		2011	2012	deviere отклонение		2011	2012	deviere отклонение	
				+, -	%			+, -	%
1	*2*	*3*	*4*	*5*	*6*	*7*	*8*	*9*	*10*
1	S.A."Apă-Canal Chişinău"	16091,2	2637,7	-13453,5	-83,6	3643,6	34070,8	30427,2	835,1
2	Î.M. "RCL" Cricova								
3	Î.M. "RCL" Ciorescu								
4	Î.M."Apă-Canal" Anenii Noi	46,9		-46,9	-100,0	4,1		-4,1	-100,0
5	Î.M. "Comunservice" Criuleni					55,8		-55,8	-100,0
6	Î.M."Apă-Canal" Străşeni	112,7		-112,7	-100,0	73,5	127,6	54,1	73,6
7	Î.M."DC" Cojuşna								
8	Î.M.C."Floreni-service"								
9	Î.M.Regia "Apă-Canal Bălţi"					613,7	279,5	-334,2	-54,5
10	Î.M. DPGLC Făleşti		6,8	6,8	100,0	88,5	36,4	-52,1	-58,9
11	Î.M. "Servicii Comunale Glodeni"					30,4	51,8	21,4	70,4
12	Î.M. "Apă-Canal" Rîşcani					33,2	134,0	100,8	303,6
13	Î.M."Apă-Canal" Sîngerei						30,5	30,5	100,0
14	Î.M. "Apă-Canal" Cahul		1081,2	1081,2	100,0	1439,4		-1439,4	-100,0
15	Î.M. "Apa-Canal" Cantemir								
16	Î.M."Apă-Canal" Taraclia								
17	Î.M. "Apă-Canal" Edineţ								
18	Î.M. "GCL" Briceni						44,1	44,1	100,0
19	Î.M. "Apă-Canal" Donduşeni						62,7	62,7	100,0
20	Î.M. "Apă-Canal" Basarabeasca								
21	Î.M. "Apă-Canal Service" Leova	714,4		-714,4	-100,0	369,7	131,0	-238,7	-64,6
22	Î.M. "Amen-Ver" Hîceşti	1019,7	6251,0	5231,3	513,0	27,4	187,2	159,8	583,2
23	Î.M. "Regia Apă-Canal" Orhei		9212,6	9212,6	100,0	56,7	1723,1	1666,4	2939,0
24	Î.M. "SCL" Rezina		9,9	9,9	100,0	33,3	55,2	21,9	65,8
25	Î.M. "Apă-Canal" Teleneşti						16,2	16,2	100,0
26	Î.M. Regia "Apă-Soldăneşti"					188,7		-188,7	-100,0
27	Î.M. "Apă-Canal" Drochia	3344,9		-3344,9	-100,0	1636,5	109,2	-1527,3	-93,3
28	S.A."Servicii Comunale" Floreşti	47,4		-47,4	-100,0	10,5	1219,5	1209,0	11514,3
29	Î.M. "DAC" Soroca	175,2	69,6	-105,6	-60,3		137,1	137,1	100,0
30	Î.I.S. "Acva Nord"					43,1		-43,1	-100,0
31	Î.M. "Apă-Canal" Căuşeni	6087,4	2924,2	-3163,2	-52,0	1185,6		-1185,6	-100,0
32	Î.M."Apă-Canal" Ştefan Vodă								
33	Î.M. "Apă-Canal" Ungheni		2150,2	2150,2	100,0	202,0	11005,8	10803,8	5348,4
34	Î.M. "GAAC" Nisporeni		10169,1	10169,1	100,0		60,3	60,3	100,0
35	Î.M. "GCL" Călăraşi	0,6		-0,6	-100,0	88,9	49,7	-39,2	-44,1
36	Î.M. "Су-Канал" Comrat					80,6		-80,6	-100,0
37	S.A. "Apă-Termo" Ceadîr-Lunga	16,2		-16,2	-100,0	8,8	260,3	251,5	2858,0
38	Î.M. "Apă-Canal" Vulcăneşti								
39	Î.M. "GLC" Ocniţa						16,7	16,7	100,0
40	Î.M. "Apă-Canal" Cimişlia						13,0	13,0	100,0
41	**Total:**	**27656,6**	**34512,3**	**6855,7**	**24,8**	**9914,0**	**49821,7**	**39907,7**	**402,5**
42	**Fara Chisinau**	**11565,4**	**31874,6**	**20309,2**	**175,6**	**6270,4**	**15750,9**	**9480,5**	**151,2**

AMAC

Таблица 63 (2-2)

DINAMICA investițiilor în active materiale realizate de întreprindere (2011-2012)

Динамика материальных инвестиций, осуществляемые предприятиями (2011-2012гг.)

Nr. crt.	Mijloace de transport Транспортные средства				Reparații capitale Капитальный ремонт				2011		
	2011	2012	deviere отклонение +, -	%	2011	2012	deviere отклонение +, -	%	Construcția obiectelor noi *Новое строительство*	Modernizarea și reconstrucția *Модернизация и реконструкция*	Extinderea întreprinderilor în funcțiune *Расширение действ.предприятий*
1	*11*	*12*	*13*	*14*	*15*	*16*	*17*	*18*	*19*	*20*	*21*
1	2538,3	346,0	-2192,3	-86,4	231,4	1692,6	1461,2	631,5	17687,9	21059,2	
2											
3											
4		6,0	6,0	100,0							
5	38,0		-38,0	-100,0							
6	1010,0	89,5	-920,5	-91,1	0,5		-0,5	-100,0			
7											
8											
9	29,0		-29,0	-100,0	673,2	4055,5	3382,3	502,4			
10	23,6	275,0	251,4	1065,3							
11											
12											
13											
14	387,0		-387,0	-100,0	372,2	424,7	52,5	14,1		1505,9	
15											
16											
17											
18											
19											
20											
21					766,5		-766,5	-100,0			
22		86,0	86,0	100,0					6251,0		
23											
24											
25											
26											
27											
28		1219,9	1219,9	100,0							
29		293,6	293,6	100,0							
30											
31					476,6		-476,6	-100,0			
32											
33	1186,0	535,0	-651,0	-54,9						13690,6	
34		1559,0	1559,0	100,0		324,2	324,2	100,0	10169,1		
35					113,6	576,3	462,7	407,3			
36					6618,2		-6618,2	-100,0			
37		313,4	313,4	100,0	46,6	2377,3	2330,7	5001,5		2377,3	
38											
39										16,7	
40											
41	**5211,9**	**4723,4**	**-488,5**	**-9,4**	**9298,8**	**9450,6**	**151,8**	**1,6**	**34108,0**	**38649,7**	
42	**2673,6**	**4377,4**	**1703,8**	**63,7**	**9067,4**	**7758,0**	**-1309,4**	**-14,4**	**16420,1**	**17590,5**	

AMAC

Таблица 64

UTILIZAREA INVESTIŢIILOR DUPĂ DESTINAŢIE ŞI SURSE DE FINANŢARE

Использование инвестиций по назначению и источникам финансирования

mii lei, în preţuri curente (тыс.лей, в текущих ценах)

Nr. crt.	**Denumirea întreprinderilor** *Наименование организаций*	**Investiţii** *Инвестиции*	**din care pe surse de finanţare** *из них по источникам финансирования*						**Construcţii neterminate** *Незавершенное строительство*
			bugetul de stat *государственный бюджет*	**bugetul unităţii administrativ-teritoriale** *бюджет административно-территориальной единицы*	**mijloacele proprii** *собственные средства*	**credit bancar** *банковский кредит*	**mijloacele investiţiilor străini** *средства иностранных инвесторов*	**altele** *прочие*	
1	2	3	4	5	6	7	8	9	10
1	S.A."Apă-Canal Chişinău"	38747,1			38747,0				28164,3
2	Î.M. "RCL" Cricova								
3	Î.M. "RCL" Ciorescu								
4	Î.M."Apă-Canal" Anenii Noi	6,0			6,0				6,0
5	Î.M. "Comunservice" Criuleni								
6	Î.M."Apă-Canal" Străşeni	217,1		186,4	30,7				
7	Î.M."DC" Cojuşna								
8	Î.M.C."Floreni-service"								
9	Î.M.Regia "Apă-Canal Bălţi"	4335,0			4335,0				6309,8
10	Î.M. DPGLC Făleşti	318,2			318,2				
11	Î.M. "Servicii Comunale Glodeni"	51,8			51,8				
12	Î.M. "Apă-Canal" Rîşcani	134,0		134,0					744,1
13	Î.M."Apă-Canal" Sîngerei	30,5			30,5				29129,2
14	Î.M. "Apă-Canal" Cahul	1505,9			424,7	1081,2			7258,2
15	Î.M. "Apa-Canal" Cantemir								
16	Î.M."Apă-Canal" Taraclia								
17	Î.M. "Apă-Canal" Edineţ								
18	Î.M. "GCL" Briceni	44,1			44,1				
19	Î.M. "Apă-Canal" Donduşeni	62,7			62,7				
20	Î.M. "Apă-Canal" Basarabeasca								
21	Î.M. "Apă-Canal Service" Leova	131,0				44,0	87,0		
22	Î.M. "Amen-Ver" Hîceşti	6524,2		85,0	304,1	2044,8	4090,3		6736,1
23	Î.M. "Regia Apă-Canal" Orhei	10935,7			1125,1	7201,7	2603,3	5,6	
24	Î.M. "SCL" Rezina	65,1	18,8		46,3				2404,2
25	Î.M. "Apă-Canal" Teleneşti	16,2			16,2				71,7
26	Î.M. Regia "Apă-Soldăneşti"								
27	Î.M. "Apă-Canal" Drochia	109,2		50,0	39,2		20,0		78,8
28	S.A."Servicii Comunale" Floreşti	11647,9			999,0	2687,8	7961,1		16574,1
29	Î.M. "DAC" Soroca	500,3			69,6	430,7			
30	Î.I.S. "Acva Nord"								
31	Î.M. "Apă-Canal" Căuşeni	2924,2			157,6	2766,6			9436,0
32	Î.M."Apă-Canal" Ştefan Vodă								8149,4
33	Î.M. "Apă-Canal" Ungheni	13690,6			191,4	13499,5			
34	Î.M. "GAAC" Nisporeni	12655,5		12655,5					
35	Î.M. "GCL" Călăraşi	626,0			626,0				701,8
36	Î.M. "Cy-Канал" Comrat								
37	S.A. "Apă-Termo" Ceadîr-Lunga	2951,0	2574,6		83,3	293,1			
38	Î.M. "Apă-Canal" Vulcăneşti								
39	Î.M. "GLC" Ocniţa	16,7		16,7					
40	Î.M. "Apă-Canal" Cimişlia	13,0			13,0				549,2
41	**Total:**	**108259,0**	**2593,4**	**13127,6**	**47721,5**	**30049,4**	**14761,7**	**5,6**	**116312,9**
42	**Fara Chisinau**	**69511,9**	**2593,4**	**13127,6**	**8974,5**	**30049,4**	**14761,7**	**5,6**	**88148,6**

AMAC

REMARCĂ

AMAC

REMARCĂ

AMAC