



**Asociația "Moldova Apă-Canal"  
DIRECȚIA EXECUTIVĂ**

**INDICII**

**financiari și de producție ai activității întreprinderilor de alimentare  
cu apă și de canalizare - membre ale Asociației "Moldova Apă-Canal"  
anul 2013**

**ПОКАЗАТЕЛИ**

*производственно-финансовой деятельности предприятий  
водопроводно-канализационного хозяйства,  
членов Ассоциации "Moldova Apă-Canal"  
за 2013 год.*



**BIBLIOTECA CONDUCĂTORULUI  
БИБЛИОТЕЧКА РУКОВОДИТЕЛЯ**

*mun. Chișinău 2014*

**Антимагнитные пломбы**  
Защита от магнитов  
Надежное выявление фактов  
воздействия магнитами на  
приборы учета воды

**Гибкая мобильная  
радиосистема съема  
показаний**



**Счетчики холодной и  
горячей воды**

**Поверочная установка  
для поверки счетчиков  
воды диаметра ДУ 15,  
20, холодной воды**

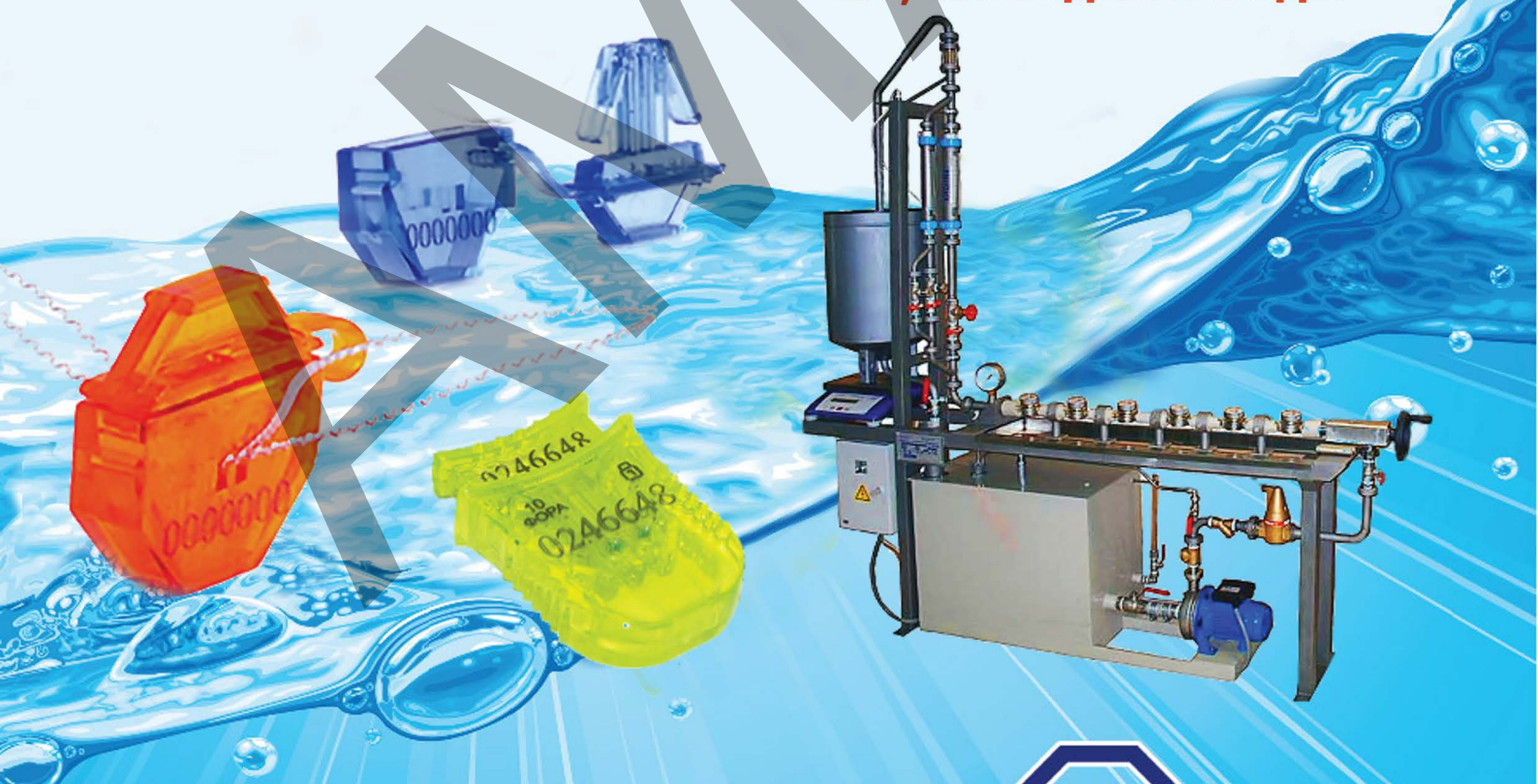

**Producător: Î.I. "Martâneț Andrei",**

**mun. Chișinău, str. Cetatea Albă, 3, of. 77.  
Tel.: 022-79-25-78, 022-92-80-87, 022-92-41-95.  
Mob.: 079781246**

 **ens**

**www.sens.md  
www.sensus.com**



*Toate drepturile pentru această cercetare aparțin Direcției Executive a Asociației "Moldova Apă-Canal" (AMAC). Utilizarea materialelor date în scopul elaborării documentației de proiect, studiilor de fezabilitate și altor elaborări de inginerie, în rapoarte orale sau scrise, materiale analitice, publicații tipărite sau amplasate pe paginile de site-uri Web, precum și în alte scopuri este permisă numai cu acordul în scris al Direcției Executive a Asociației "Moldova Apă-Canal".*

*Все права на эту разработку принадлежат Исполнительной дирекции Ассоциации "Moldova Apă-Canal" (AMAC). Использование данных материалов в проектной документации, при технико-экономических обоснованиях и других инженерных разработках; устных или письменных докладах, аналитических материалах, печатных публикациях или размещенных на Веб-Сайтах и в других случаях, разрешено только с письменного согласия Исполнительной дирекции Ассоциации "Moldova Apă-Canal" (AMAC).*

*Această publicație a apărut cu suportul financiar al firmei Î.I. "Martâneț Andrei".*

*Firma Î.I. "Martâneț Andrei" nu este responsabilă pentru informațiile, cuprinse în aceasta publicație.*

*Публикация данной книги финансирована фирмой Î.I. "Martâneț Andrei" Фирма Î.I. "Martâneț Andrei" не несет ответственности за информацию, включенную в данную публикацию.*



## CUPRINS

|   |    |
|---|----|
| Indicatorii de bază financiari și de producție ai activității întreprinderilor de alimentare cu apă și canalizare membre ale Asociației "Moldova Apă-Canal" pentru anii 2007-2013 | 11 |
| Основные показатели производственно-финансовой деятельности предприятий водоснабжения и канализации членов Ассоциации "Moldova Apă-Canal" за 2007-2013 годы.....                  | 11 |

### CAPITOLUL I Indicii de producție

|   |    |
|---|----|
| <b>Tabelul 1</b> Indicii principali a sistemelor de alimentare cu apă în anul 2013.<br>Основные производственные показатели систем водоснабжения за 2013г.....  | 14 |
| <b>Tabelul 2</b> Utilizarea capacităților existente a sistemelor de alimentare cu apă în anul 2013.<br>Использование существующих мощностей систем водоснабжения за 2013г.....  | 16 |
| <b>Tabelul 3</b> Captarea și furnizarea apei în anii 2012-2013.<br>Забор и реализации воды за 2012-2013гг.....  | 17 |
| <b>Tabelul 4</b> Volumul serviciilor de alimentare cu apă în anii 2012-2013<br>Объем услуг по водоснабжению за 2012-2013гг.....   | 18 |
| <b>Tabelul 5</b> Consumul de apă în procesele tehnologice, pentru nevoile proprii și consumul neevidențiat în anii 2012-2013.<br>Расходы воды на технологические и собственные нужды, неучтенные расходы за 2012-2013гг.....    | 19 |
| <b>Tabelul 6</b> Consumul de apă în procesele tehnologice și pentru nevoile proprii în anii 2012-2013.<br>Расход воды на технологические и собственные нужды за 2012-2013гг.....  | 20 |
| <b>Tabelul 7</b> Pierderile și consumul neevidențiat în anii 2012-2013.<br>Потери и неучтенные расходы воды за 2012-2013гг.....   | 21 |
| <b>Tabelul 8</b> Pierderile și consumul de apă neevidențiat al întreprinderilor în anul 2013.<br>Объем неучтенных расходов и потерь воды на 1 км сети водопровода в сутки за 2013г.....   | 22 |
| <b>Tabelul 9</b> Consumul mediu anual al apei de către populație în anul 2013.<br>Среднегодовое водопотребление населением за 2013г.....  | 23 |
| <b>Tabelul 10</b> Consumul de apă în anul 2012-2013.<br>Объем водопотребления в 2012-2013гг.....  | 24 |
| <b>Tabelul 11</b> Consumul specific al energiei electrice la captare, transportarea și tratarea apei realizată consumatorilor.<br>Удельные расходы электроэнергии на забор, подачу и очистку воды, подаваемой потребителям..... | 25 |
| <b>Tabelul 12</b> Indicatorii de producție a sistemelor de canalizare în anul 2013.<br>Производственные показатели систем канализации за 2013г.....   | 26 |
| <b>Tabelul 13</b> Utilizarea capacităților existente ale stațiilor de epurare în anul 2013.<br>Использование существующих мощностей очистных сооружений за 2013г.....   | 29 |
| <b>Tabelul 14</b> Volumele de ape uzate evacuate în sistemul de canalizare în anii 2012-2013.<br>Объем поступающих сточных вод в 2012-2013гг.....   | 30 |

|                   |  |           |
|-------------------|--|-----------|
| <b>Tabelul 15</b> | Structura apelor uzate colectate în sistemul de canalizare în anul 2013.<br>Структура сбрасываемых сточных вод предприятиями ВК в 2013г.....   | <b>31</b> |
| <b>Tabelul 16</b> | Deversarea apelor uzate în comorație cu volumul de captare al apei în anul 2013.<br>Сброс сточных вод в сравнении с забором воды из водоисточников за 2013г.....                               | <b>32</b> |
| <b>Tabelul 17</b> | Indicatori de calitate al apelor uzate epurate în anii 2012-2013.<br>Качественные показатели очистки сточных вод за 2012-2013гг.....   | <b>33</b> |
| <b>Tabelul 18</b> | Consumul specific al energiei electrice la transportarea și epurarea apelor uzate în anii 2009-2013.<br>Удельные расходы электроэнергии на перекачку и очистку сточных вод за 2009-2013гг..... | <b>34</b> |

## CAPITOLUL II

### I. Indicii financiari și economici

#### I. Анализ доходов от продаж и финансовых результатов

|                   |   |           |
|-------------------|---|-----------|
| <b>Tabelul 1</b>  | Dinamica veniturilor din vânzări și a rezultatelor financiare pînă la impozitare (2012-2013)<br>Динамика чистых продаж и финансовых результатов до налогообложения (2012-2013гг.).....    | <b>35</b> |
| <b>Tabelul 2</b>  | Dinamica veniturilor din vânzări (2001-2013)<br>Динамика чистых продаж (2001-2013гг.).....  | <b>36</b> |
| <b>Tabelul 3</b>  | Structura veniturilor din vânzări pentru anul 2013<br>Структура чистых продаж за 2013г.....   | <b>37</b> |
| <b>Tabelul 4</b>  | Dinamica rezultatelor financiare pînă de la impozitare (2001-2013)<br>Динамика финансовых результатов до налогообложения (2001-2013гг.).....  | <b>38</b> |
| <b>Tabelul 5</b>  | Analiza rezultatelor financiare conform tipului de activitate pentru anul 2013<br>Анализ финансовых результатов по видам деятельности за 2013г.....                                       | <b>39</b> |
| <b>Tabelul 31</b> | Analiza rentabilității activității economice (rentabilitatea vânzărilor) în anii 2012-2013<br>Анализ рентабельности хозяйственной деятельности (рентабельность продаж) в 2012-2013гг..... | <b>40</b> |
| <b>Tabelul 32</b> | Rentabilitatea economică (rentabilitatea activelor)<br>Экономическая рентабельность (рентабельность активов).....   | <b>41</b> |
| <b>Tabelul 33</b> | Volumul mediu net anual al vânzărilor pentru 1 lucrător în anul 2013 comparativ cu anul 2012<br>Среднегодовой объем чистых продаж на 1 работающего за 2013г. в сравнении с 2012г.....     | <b>42</b> |

#### II. Analiza stării imobiliare

#### II. Анализ имущественного состояния

|                  |  |           |
|------------------|--|-----------|
| <b>Tabelul 6</b> | Analiza stării imobiliare (coeficientul de imobilizare, parte a activelor pe termen lung)<br>Анализ имущественного состояния (коэффициент иммобилизации, доля долгосрочных активов)..... | <b>43</b> |
| <b>Tabelul 7</b> | Cota de proprietate în scopuri de producție<br>Доля имущества производственного назначения.....  | <b>44</b> |
| <b>Tabelul 8</b> | Parte din partea activă a mijloacelor fixe<br>Доля активной части основных средств.....  | <b>45</b> |

|  |  |           |
|--|--|-----------|
| <b>Tabelul 9</b>   | Activele de termen lung (caracterizarea uzurii mijloacelor fixe la 01.01.2014)<br>Долгосрочные активы (характеристика изношенности основных средств по состоянию на 01.01.2014г.).....   | <b>46</b> |
| <b>Tabelul 10</b>  | Analiza uzurii mijloacelor fixe pe categorii la situația 01.01.2014<br>Анализ изношенности основных средств по группам по состоянию на 01.01.2014г.....  | <b>47</b> |
| <b>Tabelul 11</b>  | Capital propriu (activelor nete)<br>Чистые активы (чистое имущество).....  | <b>48</b> |
| <b>Tabelul 12</b>  | Activele nete circulante (mijloace circulante proprii)<br>Чистые текущие активы (собственные оборотные средства).....  | <b>49</b> |
| <b>III. Analiza surselor de mijloace a întreprinderilor</b><br><b>III. Анализ источников средств предприятий</b> |  |           |
| <b>Tabelul 13</b>  | Analiza surselor de formare și a structurii de capital. Coeficientul de autofinanțare a activelor (capital propriu) pentru 2012-2013<br>Анализ источников формирования и структуры капитала. Коэффициент самофинансирования активов (собственного капитала) структура капитала за 2012-2013гг..... | <b>50</b> |
| <b>Tabelul 14</b>  | Analiza surselor de mijloace la situația de 01.01.2014 (structura de capital)<br>Анализ источников средств на 01.01.2014г (структура капитала).....  | <b>51</b> |
| <b>Tabelul 15</b>  | Raportul dintre active la nete și capitalul statutar<br>Соотношение между чистыми активами и уставным капиталом.....   | <b>52</b> |
| <b>IV. Analiza cifrei de afaceri a activelor</b><br><b>IV. Анализ оборачиваемости активов</b>                    |  |           |
| <b>Tabelul 16</b>  | Analiza solvabilității și stabilității financiare, rata curentă de lichiditate (rata de acoperire a lichidității) pentru anii 2012-2013<br>Анализ платежеспособности и финансовой устойчивости, коэффициент текущей ликвидности (общий коэффициент покрытия ликвидности) за 2012-2013гг.....       | <b>53</b> |
| <b>Tabelul 17</b>  | Coeficientul lichidității absolute (2012-2013)<br>Коэффициент абсолютной ликвидности (2012-2013).....  | <b>54</b> |
| <b>Tabelul 18</b>  | Coeficientul autonomiei financiare (2012-2013)<br>Коэффициент финансовой автономии (2012-2013).....  | <b>55</b> |
| <b>Tabelul 19</b>  | Analiza stabilității financiare (coeficientul de finanțare a activelor circulante) 2012-2013<br>Анализ финансовой стабильности (коэффициент финансирования текущих активов) 2012-2013гг.....   | <b>56</b> |
| <b>Tabelul 20</b>  | Coeficientul de finanțare a stocurilor (2012-2013)<br>Коэффициент финансирования запасов (2012-2013гг.).....   | <b>57</b> |
| <b>Tabelul 21</b>  | Coeficientul dintre datoriile totale (2012-2013)<br>Коэффициент общей задолженности (2012-2013гг.).....  | <b>58</b> |
| <b>Tabelul 22</b>  | Coeficientul cifra de afaceri conturilor pe termen scurt. Coeficientul cifra de afacere a tuturor activelor pentru anul 2013.<br>Коэффициент оборачиваемости краткосрочной дебиторской задолженности.<br>Коэффициент оборачиваемости всех активов за 2013г.....                                    | <b>59</b> |

|                   |  |           |
|-------------------|--|-----------|
| <b>Tabelul 23</b> | Analiza activității (coeficientul de utilizare a activelor materiale pe termen lung) în anii 2012-2013<br>Анализ деловой активности (коэффициент использования долгосрочных материальных активов) в 2012-2013гг..... | <b>60</b> |
| <b>Tabelul 24</b> | Coeficientul de utilizare capitalului (2012-2013)<br>Коэффициент использования рабочего капитала (2012-2013гг.).....   | <b>61</b> |
| <b>Tabelul 25</b> | Coeficientul de relație a datoriilor pe termen scurt (2012-2013)<br>Коэффициент оборачиваемости краткосрочных обязательств (2012-2013гг.).....   | <b>63</b> |
| <b>Tabelul 29</b> | Productivitatea fondurilor fixe (coeficientul de exploatare a fondurilor fixe)<br>Фондоотдача основных средств (коэффициент эксплуатации основных средств).  | <b>64</b> |
| <b>Tabelul 30</b> | Rotația mijloacelor circulante (durata rotației)<br>Оборачиваемость оборотных средств (продолжительность оборота).....   | <b>65</b> |

#### **V. Analiza fluxului mijloacelor bănești** **V. Анализ движения денежных средств**

|                   |   |           |
|-------------------|---|-----------|
| <b>Tabelul 26</b> | Analiza fluxului mijloacelor bănești (rata de suficiență a mijloacelor bănești)<br>Анализ движения денежных средств (коэффициент достаточности денежных средств)..... | <b>66</b> |
| <b>Tabelul 27</b> | Fluxurile de numărare pentru anul 2013<br>Движение денежных средств за 2013г.....   | <b>67</b> |
| <b>Tabelul 28</b> | Analiza fluxurilor de mijloace bănești în anii 2012-2013<br>Анализ движения денежных средств за 2012-2013гг.....  | <b>69</b> |

#### **VI. Tarifele, analiza tarifului mediu și sinecostul mediu** **VI. Тарифы, анализ средних тарифов и средней себестоимости**

|                               |   |           |
|-------------------------------|---|-----------|
| <b>Tabelul 34</b>             | Tarifele pentru serviciile de alimentare cu apă la situația de la 01.05.2014<br>Тарифы на услуги водоснабжения по состоянию на 01.05.2014г.....   | <b>70</b> |
| <b>Tabelul 35</b>             | Tarifele pentru serviciile de canalizare și epurare a apelor uzate la situația de la 01.05.2014<br>Тарифы на канализационные услуги по состоянию на 01.05.2014г.....  | <b>72</b> |
| <b>Tabelul 35<sup>a</sup></b> | Tarifele pentru salubritare (eliminarea deșeurilor solide și lichide) pe situațiile de la 01.05.2014<br>Тарифы на услуги сан. очистки (вывоз твердых и жидких нечистот) по состоянию на 01.05.2014г.....                                    | <b>73</b> |
| <b>Tabelul 36</b>             | Calculul tarifului mediu și a sinecostul mediu a 1 m <sup>3</sup> de apă realizată și canalizare pentru anul 2013<br>Расчет среднего тарифа и средней себестоимости 1 м <sup>3</sup> реализованной воды и пропуска сточных вод в 2013г..... | <b>74</b> |
| <b>Tabelul 40,41</b>          | Corelația tarifului industrial față de tariful pentru populație cu privire la raportul pentru anul 2013<br>Соотношение промышленного тарифа к тарифу для населения по отчету за 2013г.....  | <b>75</b> |

**VII. Analiza structurii consumurilor și cheltuielilor****VII. Анализ структуры затрат**

|                   |  |           |
|-------------------|--|-----------|
| <b>Tabelul 37</b> | Structura consumurilor și cheltuielilor pe întreprinderi pentru anul 2013<br>Структура затрат и расходов предприятий за 2013г.....   | <b>76</b> |
| <b>Tabelul 38</b> | Structura consumurilor și cheltuielilor pe întreprinderile în procent de la cheltuielile totale în anul 2013<br>Структура затрат и расходов предприятий в процентах к общим затратам за 2013г..... | <b>78</b> |
| <b>Tabelul 39</b> | Structura veniturilor de la alimentarea cu apă și evacuare apei uzată<br>Структура доходов по водоснабжению и водоотведению.....   | <b>79</b> |
| <b>Tabelul 42</b> | Cheltuieli operaționale pentru anul 2013<br>Расходы операционной деятельности за 2013г. ....   | <b>80</b> |

**VIII. Analiza datoriilor debitoare****VIII. Анализ краткосрочной дебиторской задолженности**

|                   |   |           |
|-------------------|---|-----------|
| <b>Tabelul 43</b> | Analiza datoriilor debitoare și creditoare a întreprinderilor Asociației „Moldova Apă-Canal” pentru anul 2013<br>Анализ дебиторской и кредиторской задолженности по предприятиям Ассоциации „Moldova Apă-Canal” за 2013г..... | <b>81</b> |
| <b>Tabelul 44</b> | Analiza datoriilor debitoare a întreprinderilor Asociației „Moldova Apă-Canal” la situația 01.01.2014<br>Анализ дебиторской задолженности по предприятиям Ассоциации „Moldova Apă-Canal” по состоянию на 01.01.2014г.....     | <b>82</b> |
| <b>Tabelul 46</b> | Analiza datoriilor debitoare și creditoare cu termenul de creare la data 01.01.2014<br>Анализ дебиторской и кредиторской задолженности по срокам образования по состоянию на 01.01.2014г.....                                 | <b>83</b> |
| <b>Tabelul 47</b> | Dinamica datoriilor debitoare cu termenul de creare (2012-2013)<br>Динамика дебиторской задолженности по срокам образования (2012-2013).....  | <b>84</b> |
| <b>Tabelul 48</b> | Dinamica datoriilor debitoare cu termenul de creare în procente din datoriile totale (2012-2013)<br>Динамика дебиторской задолженности по срокам образования в процентах к общей задолженности (2012-2013).....               | <b>86</b> |
| <b>Tabelul 51</b> | Dinamica de colectare a datoriilor debitoare în zile pentru anul 2013 în comparație cu anul 2012<br>Динамика сбора дебиторской задолженности в днях за 2013г. и в сравнении с 2012г.....                                      | <b>87</b> |
| <b>Tabelul 52</b> | Dinamica ponderii datoriilor debitoare pentru veniturile din vânzări pentru anul 2013 în comparație cu anul 2012<br>Динамика удельного веса дебиторской задолженности к чистым продажам за 2013г. в сравнении с 2012г.....    | <b>88</b> |
| <b>Tabelul 53</b> | Analiza achitărilor consumatorilor pentru serviciile comunale primite în anul 2013<br>Анализ расчетов потребителей за полученные коммунальные услуги за 2013г....   | <b>89</b> |
| <b>Tabelul 54</b> | Analiza achitărilor populației pentru serviciile comunale primite în anul 2013<br>Анализ расчетов населения за полученные коммунальные услуги за 2013г.....   | <b>90</b> |
| <b>Tabelul 55</b> | Dinamica datoriilor debitoare ale populației pentru serviciile acordate în anul 2012-2013<br>Динамика дебиторской задолженности населения за предоставленные услуги за 2012-2013гг.....                                       | <b>91</b> |



|                   |   |           |
|-------------------|---|-----------|
| <b>Tabelul 56</b> | Dinamica ponderei datoriilor populației pentru serviciile de aprovizionare cu apă și canalizare primite în totalul datoriilor (2012-2013)<br>Динамика удельного веса задолженности населения за полученные услуги по водоснабжению и канализации к общей задолженности (2012-2013)..... | <b>92</b> |
|-------------------|---|-----------|

### **IX. Analiza datoriilor creditoare**

#### **IX. Анализ кредиторской задолженности**

|                   |   |           |
|-------------------|---|-----------|
| <b>Tabelul 45</b> | Analiza datoriilor creditoare a întreprinderilor Asociației „Moldova Apă-Canal” pentru situația de 01.01.2014<br>Анализ кредиторской задолженности по предприятиям Ассоциации „Moldova Apă-Canal” по состоянию на 01.01.2014г.....  | <b>93</b> |
| <b>Tabelul 49</b> | Dinamica datoriilor creditoare cu termenul de creare (2012-2013)<br>Динамика кредиторской задолженности по срокам образования (2012-2013)   | <b>94</b> |
| <b>Tabelul 50</b> | Dinamica datoriilor creditoare cu termenul de creare în procente din datoriile totale (2012-2013)<br>Динамика кредиторской задолженности по срокам образования в процентах к общей задолженности (2012-2013).....   | <b>96</b> |
| <b>Tabelul 57</b> | Analiza datoriilor creditoare de plată a salariului lucrătorilor întreprinderilor Asociației „Moldova Apă-Canal” la situația de 01.01.2014<br>Анализ кредиторской задолженности по заработной плате работникам предприятий - членам Ассоциации „Moldova Apă-Canal” по состоянию на 01.01.2014г..... | <b>97</b> |
| <b>Tabelul 58</b> | Dinamica datoriilor creditoare de plată a salariului lucrătorilor întreprinderilor pentru perioada 2012-2013<br>Динамика кредиторской задолженности по заработной плате работникам предприятий за 2012-2013гг.....  | <b>98</b> |

### **X. Analiza efectivului resurselor și salariului mediu**

#### **X. Анализ людских ресурсов и средней заработной платы**

|                   |  |            |
|-------------------|--|------------|
| <b>Tabelul 59</b> | CALCULAREA salariului mediu de lucrători în anul 2013<br>Расчет средней заработной платы работников в 2013г..... | <b>99</b>  |
| <b>Tabelul 60</b> | Dinamica salariului mediu în anul 2013<br>Динамика средней заработной платы за 2013г.....                        | <b>100</b> |
| <b>Tabelul 61</b> | Mobilitatea salariaților în anul 2013<br>Движение работников в 2013г.....  | <b>101</b> |

**XI. Analiza utilizarea investițiilor după a numi și surse de finanțare**  
**XI. Анализ использования инвестиций по назначению и источникам финансирования**

|                   |   |            |
|-------------------|---|------------|
| <b>Tabelul 62</b> | Dinamica investițiilor în active nefinanciare realizate de întreprindere (2012-2013)<br>Динамика инвестиций в нефинансовых активах, осуществляемые предприятиями (2012-2013)..... | <b>102</b> |
| <b>Tabelul 63</b> | Dinamica investițiilor în active materiale realizate de întreprindere (2012-2013)<br>Динамика материальных инвестиций, осуществляемые предприятиями (2012-2013гг.).....           | <b>104</b> |
| <b>Tabelul 64</b> | Utilizarea investițiilor în anul 2013<br>Использование инвестиций в 2013 году.....  | <b>106</b> |

AMAC

## ОСНОВНЫЕ ПОКАЗАТЕЛИ

производственно-финансовой деятельности предприятий водоснабжения и канализации - членов Ассоциации "Moldova Apă-Canal"  
за 2007-2013 годы

| Показатели  | Ед. изм.         | 2007      | 2008      | 2009     | 2010     | 2011     | 2012     | 2013      | Отклонение 2013/2012 |         |
|---|------------------|-----------|-----------|----------|----------|----------|----------|-----------|----------------------|---------|
|   |                  |           |           |          |          |          |          |           | +, -                 | %       |
| 1   | 2                | 3         | 4         | 5        | 6        | 7        | 8        | 9         | 10                   | 11      |
| <b>I. Производственная программа</b>                              |                  |           |           |          |          |          |          |           |                      |         |
| <b>Водоснабжение</b>  |                  |           |           |          |          |          |          |           |                      |         |
| Забрано воды из источников  | т.м <sup>3</sup> | 116012,9  | 112278,6  | 110165,0 | 106053,6 | 102392,3 | 104212,1 | 99105,1   | -5107,0              | -5,0    |
| в том числе:  |                  |           |           |          |          |          |          |           |                      |         |
| - собственный водозабор   | т.м <sup>3</sup> | 104218,5  | 102247,1  | 101246,1 | 97534,6  | 94665,5  | 96292,4  | 91495,9   | -4796,5              | -5,1    |
| - получено со стороны   | т.м <sup>3</sup> | 12055,2   | 10031,5   | 8918,9   | 8519,0   | 7726,8   | 7919,7   | 7609,2    | -310,5               | -4,0    |
| Неучтенные расходы, технологические и собственные нужды           | т.м <sup>3</sup> | 50203,4   | 46716,0   | 48457,9  | 47386,2  | 44670,4  | 46347,6  | 40712,4   | -5635,2              | -12,6   |
| Реализация воды, всего  | т.м <sup>3</sup> | 65809,5   | 65562,6   | 61707,9  | 58666,7  | 57721,9  | 57864,5  | 58392,7   | 528,2                | 0,9     |
| в том числе:  |                  |           |           |          |          |          |          |           |                      |         |
| - населению   | т.м <sup>3</sup> | 48082,8   | 47920,3   | 47310,1  | 45259,4  | 44633,1  | 44554,7  | 45385,7   | 831,0                | 1,9     |
| - бюджету и прочим потребителям                                   | т.м <sup>3</sup> | 17726,7   | 17630,2   | 14422,9  | 13407,3  | 13088,8  | 13309,8  | 13007,0   | -302,8               | -2,3    |
| Доходы от реализации, всего                                       | т.лей            | 333393,9  | 445739,2  | 463673,8 | 573670,5 | 572617,7 | 605597,8 | 612371,8  | 6774,0               | 1,2     |
| в том числе:  |                  |           |           |          |          |          |          |           |                      |         |
| - населению   | т.лей            | 177423,3  | 232094,3  | 267571,5 | 369168,0 | 369034,1 | 383794,1 | 399263,6  | 15469,5              | 4,2     |
| - экономическим агентам   | т.лей            | 155970,6  | 213644,9  | 196102,3 | 204502,5 | 203583,6 | 221803,7 | 213108,2  | -8695,5              | -4,3    |
| Среднеотпускной тариф   | лей              | 5,06      | 5,98      | 6,66     | 8,6      | 8,8      | 9,2      | 9,3       | 0,1                  | 1,1     |
| Расходы по эксплуатации   | т.лей            | 431281,5  | 527895,5  | 498865,7 | 526431,0 | 545248,5 | 571832,8 | 613647,2  | 41814,4              | 7,7     |
| Себестоимость 1 м <sup>3</sup>                                    | лей              | 6,55      | 7,09      | 7,15     | 7,89     | 8,40     | 8,70     | 9,30      | 0,6                  | 7,1     |
| <b>Канализация</b>  |                  |           |           |          |          |          |          |           |                      |         |
| Отведено сточных вод  | т.м <sup>3</sup> | 72009,0   | 71041,3   | 68993,8  | 70240,8  | 66512,9  | 65366,3  | 63976,8   | -1389,5              | -2,1    |
| Сточные воды, принятые от абонентов                               | т.м <sup>3</sup> | 56737,3   | 56291,2   | 53149,8  | 51558,2  | 50792,7  | 50027,1  | 50838,4   | 811,3                | 1,6     |
| в том числе:  |                  |           |           |          |          |          |          |           |                      |         |
| - от населения  | т.м <sup>3</sup> | 41056,1   | 41180,4   | 40189,2  | 38697,7  | 37978,7  | 37347,5  | 38275,2   | 927,7                | 2,4     |
| - экономических агентов и бюджета                                 | т.м <sup>3</sup> | 15681,2   | 15110,8   | 12960,6  | 12860,5  | 12814,4  | 12679,6  | 12563,2   | -116,4               | -0,9    |
| Доходы от пропуски сточных вод                                    | т.лей            | 159232,4  | 203527,6  | 194190,8 | 217978,7 | 217424,4 | 225926,6 | 230702,4  | 4775,8               | 2,2     |
| в том числе:  |                  |           |           |          |          |          |          |           |                      |         |
| - от населения  | т.лей            | 34215,3   | 44407,6   | 50912,2  | 65133,2  | 65481,4  | 69621,8  | 73247,1   | 3625,3               | 5,5     |
| - экономических агентов   | т.лей            | 125017,1  | 159120    | 143278,6 | 152845,6 | 151943   | 156305   | 157455    | 1150,5               | 0,8     |
| Среднеотпускной тариф   | лей              | 2,81      | 2,87      | 2,82     | 4,23     | 4,3      | 4,5      | 4,5       | 0,0                  | 0,0     |
| Расходы по эксплуатации   | т.лей            | 184830,1  | 228785,7  | 229071,5 | 264867,0 | 283044,2 | 288788,5 | 343947,0  | 55158,5              | 19,5    |
| Себестоимость 1 м <sup>3</sup>                                    | т.лей            | 3,26      | 3,22      | 3,32     | 5,14     | 5,60     | 5,80     | 6,80      | 1,0                  | 17,9    |
| <b>II. Чистые продажи</b>   |                  |           |           |          |          |          |          |           |                      |         |
| Объем чистых продаж   | т.лей            | 549575,1  | 690483,2  | 704915,1 | 855778,5 | 863994,6 | 914927,5 | 937100,4  | 22172,9              | 2,6     |
| Результат от операционной деятельности                            | т.лей            | -118290,4 | -102567,8 | -69438,1 | 17430,3  | 8985,2   | 11312,2  | -90679,2  | -101991,4            | -1135,1 |
| Результат от инвестиционной деятельности                          | т.лей            | 1713,4    | -55032,5  | -1101,6  | -4002,7  | 598,3    | -7477,6  | -10497,25 | -3019,7              | -504,7  |
| Результат от финансовой деятельности                              | т.лей            | 64797     | 48364     | 6620,2   | 40000,0  | 33403,1  | 18914,9  | 49501,8   | 30586,9              | 91,6    |
| Чрезвычайный результат  | т.лей            | 31706     | 174,7     | -264,5   | 30,0     | -1,3     | 4,4      | 0         | -4,4                 | 338,5   |
| Валовая прибыль   | т.лей            | 25368     | 63691,4   | 108432,6 | 207802,3 | 192262,6 | 208514,2 | 224655    | 16140,8              | 8,4     |
| Прибыль (убытки) до налогообложения                               | т.лей            | -22087    | -109061,4 | -64184   | 53457,8  | 42985,3  | 22783,8  | -56054,7  | -78838,5             | -183,4  |
| Рентабельность хозяйственной деятельности (рентабельность продаж) | %                | 4,6       | 9,2       | 15,4     | 24,3     | 22,3     | 22,8     | 24,0      | 1,2                  | 5,3     |
| Среднегодовой объем чистых продаж на 1-го работающего             | т.лей            | 100,8     | 132,4     | 139,6    | 168,1    | 173,8    | 178,4    | 183,0     | 4,7                  | 2,7     |
| <b>III. Тарифы</b>  |                  |           |           |          |          |          |          |           |                      |         |
| Среднеотпускной тариф по воде за 1 м <sup>3</sup>                 | лей              | 5,06      | 5,98      | 6,66     | 8,60     | 8,82     | 9,20     | 9,30      | 0,1                  | 1,1     |
| Средняя себестоимость 1 м <sup>3</sup>                            | лей              | 6,55      | 7,09      | 7,15     | 7,89     | 8,40     | 8,70     | 9,30      | 0,6                  | 7,1     |
| Среднеотпускной тариф по канализации за 1 м <sup>3</sup>          | лей              | 2,81      | 2,87      | 2,82     | 4,23     | 4,30     | 4,50     | 4,50      | 0,0                  | 0,0     |
| Средняя себестоимость за 1 м <sup>3</sup>                         | лей              | 3,26      | 3,22      | 3,31     | 5,14     | 5,60     | 5,80     | 6,80      | 1,0                  | 17,9    |
| Доходы по воде  | т.лей            | 333393,9  | 445739,2  | 463673,8 | 573670,5 | 572617,7 | 605597,8 | 612371,8  | 6774,0               | 1,2     |
| Доходы по канализации   | т.лей            | 159232,4  | 203527,6  | 194190,8 | 217978,7 | 217424,4 | 225926,6 | 230702,4  | 4775,8               | 2,2     |
| <b>IV. Структура себестоимости</b>                                |                  |           |           |          |          |          |          |           |                      |         |
| Материальные затраты  | т.лей            | 227469,6  | 290326,7  | 259510   | 317045,0 | 307752,9 | 349285,3 | 350085,8  | 800,5                | 0,3     |
| Затраты и услуги, оказанные сторонними организациями              | т.лей            | 40163,5   | 43326,9   | 43482,4  | 49697,0  | 60659,9  | 65624,2  | 53997,8   | -11626,4             | -19,2   |
| Износ основных средств  | т.лей            | 117070,3  | 141423,3  | 138367,4 | 112406,3 | 103068,4 | 100624,3 | 111214,7  | 10590,4              | 10,3    |
| Затраты и расходы на оплату труда                                 | т.лей            | 157121,1  | 197736,2  | 202365,6 | 223555,9 | 230862,4 | 243501,9 | 253523,1  | 10021,2              | 4,3     |
| Отчисления на обязательное социальное и медицинское страхование   | т.лей            | 41980,6   | 51850,8   | 51965,4  | 57561,2  | 59663,1  | 62052,3  | 64700,9   | 2648,6               | 4,4     |

| 1   | 2     | 3         | 4         | 5         | 6         | 7         | 8         | 9         | 10        | 11     |
|---|-------|-----------|-----------|-----------|-----------|-----------|-----------|-----------|-----------|--------|
| Другие операционные затраты и расходы   | т.лей | 83897     | 89268,2   | 89533,6   | 96611,9   | 134347,5  | 130271,6  | 216060,7  | 85789,1   | 63,9   |
| в том числе:  |       |           |           |           |           |           |           |           |           |        |
| - налоги и сборы  | т.лей | 23834,8   | 43078,9   | 41740     | 52535,1   | 21882,6   | 58036,1   | 58083,7   | 47,6      | 0,2    |
| Объем произведенной продукции   | т.лей | 531359,1  | 698112,7  | 705342,4  | 857331,8  | 866595,1  | 914927,5  | 937100,4  | 22172,9   | 2,6    |
| Себестоимость продаж  | т.лей | 506065,9  | 626791,5  | 596488,5  | 648444,3  | 657430,6  | 705413,6  | 712444,8  | 7031,2    | 1,1    |
| Расходы периода   | т.лей | 161636,2  | 187840,6  | 188645,3  | 209927,1  | 240078,3  | 245946,0  | 337138,2  | 91192,2   | 38,0   |
| - коммерческие расходы  | т.лей | 24992,3   | 29712,5   | 31783,4   | 37420,2   | 41207,7   | 39742,1   | 155487,0  | 115744,9  | 280,9  |
| - административные расходы  | т.лей | 85362,9   | 116949,1  | 113868,8  | 134151,7  | 163394,2  | 171625,3  | 149141,4  | -22483,9  | -13,8  |
| - другие операционные расходы   | т.лей | 51281     | 41179     | 42993,1   | 38355,2   | 35476,4   | 34578,6   | 32509,8   | -2068,8   | -5,8   |
| Всего затраты и расходы операционной деятельности                             | т.лей | 667702,1  | 814632,1  | 785133,8  | 858370,4  | 897508,9  | 951359,6  | 1049583,0 | 98223,4   | 10,9   |
| <b>V. Анализ имущественного состояния предприятия</b>                         |       |           |           |           |           |           |           |           |           |        |
| Всего активы  | т.лей | 2791538,0 | 2739597,0 | 2807541,8 | 2947859,0 | 3095554,1 | 3331025,7 | 3630713,9 | 299688,2  | 9,7    |
| Долгосрочные активы   | т.лей | 2276833,0 | 2165563,7 | 2143708,0 | 2223910,0 | 2306522,2 | 2436363,1 | 2780994,2 | 344631,1  | 14,9   |
| Коэффициент иммобилизации   | Кф    | 0,82      | 0,79      | 0,76      | 0,75      | 0,75      | 0,73      | 0,77      | 0,0       | 5,4    |
| Доля имущества производственного назначения в активах                         | %     | 77        | 76,5      | 74,9      | 72,5      | 69,9      | 68,8      | 66,6      | -2,2      | -3,1   |
| Доля активной части основных средств  |       | 0,56      | 0,56      | 0,57      | 0,56      | 0,57      | 0,57      | 0,58      | 0,0       | 1,8    |
| Стоимость основных средств  | т.лей | 3764804   | 3798657   | 3917224,7 | 4016559   | 4154838   | 4319392   | 4469788   | 150395,9  | 3,6    |
| Накопленный износ   | т.лей | 1690481   | 1786618   | 1891588,6 | 1949951   | 2060293   | 2120379   | 2152478   | 32099,8   | 1,6    |
| % износа основных средств   | %     | 45        | 47        | 48,3      | 48,5      | 49,6      | 49,1      | 48,2      | -0,9      | -1,9   |
| % изношенности сооружений   | %     | 56,6      | 57,7      | 60,8      | 61,8      | 56,1      | 57,8      | 56,3      | -1,5      | -2,7   |
| % изношенности передаточных устройств   | %     | 47,7      | 50,7      | 51,7      | 53,5      | 55,7      | 53,6      | 54,5      | 1,0       | 1,7    |
| % износа транспортных средств   | %     | 54,7      | 62,9      | 69,6      | 70,4      | 71,4      | 67,1      | 66,0      | -1,1      | -1,6   |
| Чистые активы (чистое имущество) предприятий                                  | т.лей | 2097675   | 2035382   | 2063971   | 2180571   | 2260657   | 2405379   | 2357371   | -48007,9  | -2,1   |
| Чистые текущие активы (собственные оборотные средства)                        | т.лей | 149959    | 211438    | 225081    | 349633    | 353668    | 377641    | 211823    | -165817,7 | -46,9  |
| <b>VI. Анализ источников средств</b>  |       |           |           |           |           |           |           |           |           |        |
| Собственный капитал   | т.лей | 2097674   | 2035382   | 2063971   | 2180571   | 2264659   | 2405379   | 2357371   | -48007,9  | -2,1   |
| Валюта баланса  | т.лей | 2791538   | 2739595   | 2807542   | 2947859   | 3095556   | 3331026   | 3630714   | 299688,2  | 9,7    |
| Коэффициент самофинансирования активов (собственного капитала)                | Кф    | 0,75      | 0,74      | 0,74      | 0,74      | 0,73      | 0,72      | 0,65      | -0,1      | -9,6   |
| <b>Структура собственного и заемного капитала</b>                             |       |           |           |           |           |           |           |           |           |        |
| Удельный вес собственного капитала  | %     | 74,8      | 74,3      | 73,5      | 74,0      | 73,2      | 72,2      | 65,8      | -6,4      | -8,8   |
| Удельный вес заемного капитала  | %     | 25,2      | 25,7      | 26,5      | 26,0      | 26,8      | 27,8      | 34,2      | 6,4       | 24,0   |
| Соотношение между чистыми активами (собственный капитал) и уставным капиталом | Кф    | 2,08      | 1,79      | 1,74      | 1,8       | 1,8       | 1,9       | 1,8       | 0,0       | -1,1   |
| Коэффициент финансовой автономии  | Кф    | 0,86      | 0,86      | 0,86      | 0,85      | 0,85      | 0,85      | 0,80      | 0,0       | -5,9   |
| <b>VII. Показатели платежеспособности и финансов</b>                          |       |           |           |           |           |           |           |           |           |        |
| <b>Коэффициент ликвидности</b>  |       |           |           |           |           |           |           |           |           |        |
| Коэффициент текущей ликвидности   | Кф    | 1,41      | 1,58      | 1,55      | 1,93      | 1,81      | 1,75      | 1,33      | -0,4      | -23,2  |
| Коэффициент абсолютной ликвидности  | Кф    | 0,034     | 0,031     | 0,035     | 0,031     | 0,053     | 0,060     | 0,070     | 0,0       | 18,9   |
| Коэффициент финансирования текущих активов                                    | Кф    | 0,29      | 0,37      | 0,36      | 0,48      | 0,45      | 0,43      | 0,25      | -0,2      | -40,0  |
| Коэффициент финансирования запасов  | Кф    | 1,98      | 2,63      | 2,87      | 4,91      | 5,14      | 4,07      | 2,11      | -2,0      | -38,1  |
| Коэффициент общей задолженности   | Кф    | 0,25      | 0,26      | 0,26      | 0,26      | 0,27      | 0,28      | 0,34      | 0,1       | 22,2   |
| <b>Коэффициент деловой активности</b>   |       |           |           |           |           |           |           |           |           |        |
| Коэффициент использования долгосрочных материальных активов                   | Кф    | 0,24      | 0,33      | 0,32      | 0,37      | 0,38      | 0,38      | 0,34      | -0,04     | -10,53 |
| Коэффициент использования рабочего капитала                                   | Кф    | 2,6       | 2,7       | 2,9       | 2,49      | 2,57      | 2,46      | 3,54      | 1,08      | 41,89  |
| Коэффициент оборачиваемости краткосрочных обязательств                        | Кф    | 1,51      | 1,91      | 1,31      | 1,34      | 1,98      | 1,81      | 1,47      | -0,34     | -17,17 |
| <b>VIII. Движение денежных средств</b>  |       |           |           |           |           |           |           |           |           |        |
| Приход  | т.лей | 740515    | 848680    | 794633    | 972803    | 919214    | 967159,2  | 1000099,7 | 32940,5   | 3,6    |
| Расход  | т.лей | 728304    | 837385    | 780194    | 961101    | 896225    | 937917,3  | 957601,9  | 19684,6   | 2,2    |
| Остаток на 01.01.2014г.   | т.лей | 12210     | 11295     | 14439     | 11705     | 22987     | 29241,9   | 42497,8   | 13255,9   | 57,7   |
| <b>IX. Эффективность использования активов</b>                                |       |           |           |           |           |           |           |           |           |        |
| Коэффициент достаточности денежных средств                                    | Кф    | негат     | негат     | негат     | негат     | негат     | 1,39      | 2,00      | 1,39      | 100,0  |
| Коэффициент эксплуатации основных средств (фондоотдача)                       | Кф    | 0,152     | 0,183     | 0,183     | 0,22      | 0,21      | 0,22      | 0,21      | -0,01     | -4,76  |
| Оборачиваемость оборотных средств   | дн.   | 326       | 287       | 313       | 289       | 320       | 334       | 338       | 4,0       | 1,3    |

| 1  | 2     | 3        | 4        | 5        | 6        | 7        | 8        | 9        | 10       | 11    |
|--|-------|----------|----------|----------|----------|----------|----------|----------|----------|-------|
| <b>X. Анализ дебиторской задолженности</b>                 |       |          |          |          |          |          |          |          |          |       |
| Дебиторы, всего  | т.лей | 424533,8 | 479242,2 | 583304,6 | 640936,3 | 694185,2 | 758846,6 | 699779,3 | -59067,3 | -8,5  |
| в том числе:   |       |          |          |          |          |          |          |          |          |       |
| - срок оплаты, которых не наступил                         | т.лей | 44451,5  | 47664,4  | 54358,8  | 79606,4  | 58012,5  | 80730,4  | 94449,8  | 13719,4  | 23,6  |
| - до 3-х месяцев   | т.лей | 28373,5  | 34762,7  | 48719,7  | 51030,8  | 55973,2  | 49373,9  | 58708,7  | 9334,8   | 16,7  |
| - от 3-х месяцев до 1 года                                 | т.лей | 53224,7  | 79331,8  | 49564,5  | 118046,0 | 88468,1  | 94335,0  | 50923,8  | -43411,2 | -49,1 |
| - свыше 1 года   | т.лей | 298484,4 | 317483,3 | 385661,6 | 392253,3 | 491731,4 | 534407,3 | 495697,0 | -38710,3 | -7,9  |
| Дебиторская задолженность, всего                           | т.лей | 424533,8 | 479242,2 | 583304,6 | 640936,3 | 694185,2 | 758846,6 | 699779,3 | -59067,3 | -8,5  |
| в том числе:   |       |          |          |          |          |          |          |          |          |       |
| - населения  | т.лей | 225598,6 | 268674,4 | 326441,0 | 395715,6 | 453587,9 | 487757,8 | 427600,3 | -60157,5 | -13,3 |
| - бюджета  | т.лей | 13676,8  | 12336,4  | 11247,5  | 10061,3  | 22624,1  | 13082,1  | 15483,2  | 2401,1   | 10,6  |
| - термокомплекса   | т.лей | 76013,8  | 72759,8  | 64098,9  | 64477,0  | 65328,0  | 63042,7  | 60848,8  | -2193,9  | -3,4  |
| - другие   | т.лей | 109244,6 | 125471,6 | 136517,2 | 169357,5 | 152645,2 | 194964,0 | 195847,0 | 883,0    | 0,6   |
| - % оплаты услуг потребителей                              | %     | 90,7     | 82,8     | 92,2     | 88,8     | 94,2     | 92,1     | 106,1    | 14,0     | 14,9  |
| Задолженность за услуги                                    | мес.  | 6        | 8        | 8        | 8        | 9        | 9        | 8        | -1,0     | -11,1 |
| Кф оборачиваемости краткосрочной дебиторской задолженности | Кф    | 1,28     | 1,44     | 1,31     | 1,34     | 1,24     | 1,21     | 1,34     | 0,13     | 10,5  |
|  | дн.   | 285      | 253      | 279      | 272      | 293      | 303,0    | 273,0    | -30,0    | -10,2 |
| Удельный вес дебиторской задолженности в чистых продажах   | %     | 7,2      | 69,4     | 76,4     | 74,7     | 80,3     | 82,9     | 74,7     | -8,2     | -10,2 |
| <b>XI. Анализ кредиторской задолженности</b>               |       |          |          |          |          |          |          |          |          |       |
| Кредиторы, всего   | т.лей | 364759,3 | 362205,8 | 408779,2 | 375069,3 | 435365,9 | 506803,5 | 638400,0 | 131596,5 | 30,2  |
| в том числе:   |       |          |          |          |          |          |          |          |          |       |
| - срок оплаты, которых не наступил                         | т.лей | 213188,5 | 207063,4 | 198092,3 | 185394,3 | 227213,4 | 349874,7 | 402997,8 | 53123,1  | 23,4  |
| - до 3-х месяцев   | т.лей | 61234,5  | 28899,0  | 74965,8  | 48484,0  | 78742,7  | 46446,4  | 64225,1  | 17778,7  | 22,6  |
| - от 3-х месяцев до 1 года                                 | т.лей | 20968,4  | 60338,4  | 79875,0  | 59816,2  | 62027,0  | 67152,7  | 61620,1  | -5532,6  | -8,9  |
| - свыше 1 года   | т.лей | 69367,9  | 65905    | 55846,1  | 81374,7  | 67382,4  | 43329,7  | 109557,0 | 66227,3  | 98,3  |
| Кредиторская задолженность, всего                          | т.лей | 364759,3 | 362205,8 | 408779,2 | 375069,3 | 435365,9 | 506803,5 | 638400,0 | 131596,5 | 30,2  |
| в том числе:   |       |          |          |          |          |          |          |          |          |       |
| - за электроэнергию  | т.лей | 25918,7  | 48139,7  | 63898,0  | 29645,3  | 82966,2  | 46249,9  | 85299,6  | 39049,7  | 47,1  |
| - за покупную воду   | т.лей | 30393,6  | 41834,1  | 41242,4  | 43268,7  | 41460,6  | 43129,0  | 48501,8  | 5372,8   | 13,0  |
| - бюджету  | т.лей | 4067,9   | 14492,9  | 21147,8  | 12869,3  | 21032,4  | 29692,4  | 23677,0  | -6015,4  | -28,6 |
| - по заработной плате                                      | т.лей | 19905,3  | 21041,6  | 22128,0  | 25819,9  | 24394,5  | 25834,2  | 24386,7  | -1447,5  | -5,9  |
| - социальному фонду  | т.лей | 8279,2   | 9520,0   | 10881,9  | 13538,6  | 15436,0  | 12819,3  | 17524,9  | 4705,6   | 30,5  |
| - прочим   | т.лей | 276194,6 | 227177,5 | 249481,1 | 249085,4 | 230379,7 | 327023,8 | 421605,7 | 94581,9  | 41,1  |
| <b>XII. Персонал предприятия</b>                           |       |          |          |          |          |          |          |          |          |       |
| Средняя заработная плата по отрасли на 1 работающего       | лей   | 2470     | 3196     | 3381     | 3683     | 3860,0   | 3950,0   | 4120,0   | 170,0    | 4,4   |
| Численность персонала, всего                               | чел.  | 5475     | 5430     | 5326     | 5318     | 5248,0   | 5318,0   | 5348,0   | 30,0     | 0,6   |
| Фонд оплаты труда  | т.лей | 158208,6 | 200675,5 | 204947,7 | 225046,4 | 230223,7 | 243171,7 | 253139,2 | 9967,5   | 4,3   |
| Удельный вес ФОТ в чистых продажах                         | %     | 29,8     | 29,1     | 29,1     | 26,3     | 26,6     | 26,6     | 27,0     | 0,4      | 1,6   |
| Удельный вес ФОТ в расходах                                | %     | 23,7     | 24,6     | 26,1     | 26,2     | 25,7     | 25,6     | 24,1     | -1,4     | -5,6  |

**Примечание:**

2009 - Липкань без экономических показателей

2011 - Единец без экономических показателей



Tabelul Nr.1 (1-2)

| Indicii principali a sistemelor de alimentare cu apă în anul 2013     |  |   |   |  |  |  |  |  |                           |                |                |
|---|--|---|---|--|--|--|--|--|---------------------------|----------------|----------------|
| Основные производственные показатели систем водоснабжения за 2013 год |  |   |   |  |  |  |  |  |                           |                |                |
| Denumirea întreprinderilor<br>Наименование предприятий                | Sistemele de alimentare cu apă<br>Водопрводные системы   |   |   |  |  |  |  |  |                           |                |                |
|   | Lungimea apeductelor și<br>rețelilor de alimentare cu apă,<br>total (km)<br>Протяженность водоводов и<br>водопроводных сетей (всего), (км) | Numărul stațiilor<br>de pompare<br>(unități)<br>Количество<br>насосных<br>станций, (ед) |   | Numărul fntinilor<br>arteziene<br>(unități)<br>Количество<br>артезианских<br>скважин (ед.) |  | Capacitatea<br>(mii m.c. în 24 ore)<br>Мощность,<br>тыс. м <sup>3</sup> /сут |  | Apa captată (mii m3)<br>Забрано воды, тыс. м <sup>3</sup>  |                           |                |                |
|   |  | Total<br>Всего  | inclusiv reconstruite<br>в том числе реконструированы | Total<br>Всего   | inclusiv funcționale<br>в том числе работающие | prizelor de apă<br>subterane<br>водозаборов из<br>артскважин                 | stațiilor de tratare<br>станций<br>водоподготовки    | Apa captată din diferite<br>surse, total (mii m3)<br>Всего забрано воды из<br>разных источников,<br>тыс.м <sup>3</sup> | inclusiv:<br>в том числе: |                |                |
|   |  |   |   |  |  |  | din surse<br>subterane<br>из подземных<br>источников | din surse de<br>suprafață<br>из поверхностных<br>источников  |                           |                |                |
| 1   | 2  | 3   | 4   | 5  | 6  | 7  | 8  | 9  | 10                        | 11             |                |
| 1   | S.A. "Apă-Canal Chișinău"  | 1876,7  | 184   | 72   | 31   | 54,9   | 384,8  | 74135,8  | 2012,9                    | 72122,9        |                |
| 2   | Î.M. "RCL" Cricova   | 19,7  | 1   | 4  | 4  | 2,4  |  | 408,2  | 408,2                     |                |                |
| 3   | Î.M. "RCL Ciorescu"  | 2,6   |   | 4  | 2  | 2,9  |  | 280,0  | 280,0                     |                |                |
| 4   | Î.M. D.P. "Apă-Canal" Anenii Noi   | 69,9  | 1   | 15   | 14   | 6,5  |  | 545,8  | 545,8                     |                |                |
| 5   | Î.M. "Comunservice" Criuleni   | 53,0  | 3   | 9  | 3  | 2,7  |  | 294,9  | 294,9                     |                |                |
| 6   | Î.M. "Apă-Canal" Strășeni  | 74,0  | 3   | 16   | 5  | 15,0   |  | 445,3  | 445,3                     |                |                |
| 7   | Î.M. "DC" Cojușna  | 7,0   | 1   | 1  |  | 0,2  |  | 0,0  |                           |                |                |
| 8   | Î.M.C. "Floreni-Service"   | 14,0  |   | 4  | 4  | 0,6  |  | 137,9  | 137,9                     |                |                |
| 9   | Î.M. Regia "Apă-Canal Bălți"   | 265,2   | 28  | 67   | 3  | 49,8   |  | 6531,2   | 97,1                      |                |                |
| 10  | Î.M. D.P. "GCL" Fălești  | 41,4  | 24  | 22   | 9  | 3,2  |  | 441,9  | 441,9                     |                |                |
| 11  | Î.M. "Servicii Comunale Glodeni"   | 34,9  | 0   |  |  |  |  | 137,8  |                           |                |                |
| 12  | Î.M. "GC" Riscani  | 41,8  | 19  | 19   | 7  | 2,0  |  | 256,0  | 256,0                     |                |                |
| 13  | Î.M. D.P. "Apă-Canal" Sîngerei   | 50,5  | 15  | 15   | 10   | 2,3  |  | 421,7  | 421,7                     | 0,0            |                |
| 14  | Î.M. "Apă-Canal" Cahul   | 92,0  | 6   | 4  |  |  | 17,4   | 1990,2   |                           | 1990,2         |                |
| 15  | Î.M. "Apă-Canal Cantemir"  | 10,6  | 7   | 5  | 3  | 4,0  | 6,6  | 140,1  | 15,9                      | 124,2          |                |
| 16  | Î.M. "Apă-Canal" Taraclia  | 57,8  | 4   | 9  | 2  | 2,9  |  | 214,4  | 214,4                     |                |                |
| 17  | Î.M. "Apă-Canal" Edineț  | 118,2   | 6   | 2  | 1  | 0,3  | 12,0   | 1624,6   | 1,3                       | 1623,3         |                |
| 18  | Î.M. "GCL Briceni"   | 47,1  | 1   | 6  | 4  | 1,6  |  | 160,4  | 160,4                     |                |                |
| 19  | Î.M. "Apă-Canal" Dondușeni   | 40,5  | 2   | 7  | 6  | 1,2  |  | 158,2  | 158,2                     |                |                |
| 20  | Î.M. "Apă-Canal Basarabescă"   | 34,6  | 1   | 9  | 8  | 1,0  |  | 201,6  | 201,6                     |                |                |
| 21  | S.A. "Apă-Canal" Leova   | 41,6  | 3   | 1  |  |  | 3,7  | 254,6  |                           | 254,6          |                |
| 22  | S.C. "Amen-Ver" S.A. Hîncești  | 93,0  | 5   | 13   | 11   | 7,5  |  | 277,0  | 277,0                     |                |                |
| 23  | S.A. Regia "Apă-Canal" Orhei   | 207,0   | 8   | 27   | 12   | 18,9   |  | 1281,9   | 1281,9                    |                |                |
| 24  | Î.M. D.P. "Apă-Canal" Telenești  | 22,6  | 16  | 15   | 4  | 2,6  |  | 184,0  | 184,0                     |                |                |
| 25  | Î.M. "Regia Apă-Șoldănești"  | 23,0  | 2   | 6  | 4  | 1,8  |  | 80,5   | 80,5                      | 0,0            |                |
| 26  | Î.M. "Apă-Canal" Drochia   | 70,5  | 2   | 7  | 3  | 3,9  |  | 669,4  | 669,4                     |                |                |
| 27  | S.A. "Servicii-Comunale Florești"  | 141,2   | 5   | 12   | 7  | 6,0  |  | 731,1  | 731,1                     |                |                |
| 28  | S.A. "Regia Apă-Canal Soroca"  | 75,3  | 3   | 10   |  | 10,6   |  | 1037,3   |                           |                |                |
| 29  | Î.L.S "Acva-Nord" Soroca   | 71,9  | 4   |  |  |  | 96,0   | 7659,6   |                           | 7659,6         |                |
| 30  | Î.M. "Apă-Canal" Căușeni   | 93,0  | 3   | 9  | 3  | 4,8  |  | 364,6  | 364,6                     |                |                |
| 31  | Î.M. D.P. "Apă-Canal" Ștefan Vodă  | 45,8  | 1   | 17   | 10   | 4,7  |  | 175,9  | 175,9                     |                |                |
| 32  | Î.M. "Apă-Canal" Ungheeni  | 87,1  | 10  | 5  |  | 2,8  | 12,7   | 2250,1   |                           | 2250,1         |                |
| 33  | Î.M. "GAAC" Nisporeni  | 19,5  | 9   | 9  | 5  | 2,4  | 0,9  | 147,0  | 147,0                     |                |                |
| 34  | Î.M. "GCL" Călărași  | 64,0  | 2   | 12   | 9  | 1,5  |  | 444,6  | 444,6                     |                |                |
| 35  | Î.M. "Su-Canal" Comrat   | 110,0   | 2   | 18   | 16   | 7,6  |  | 1167,3   | 1167,3                    |                |                |
| 36  | S.A. "Apă-Termo" Ceadrî-Lunga  | 160,5   | 3   | 39   | 25   | 5,6  |  | 445,5  | 445,5                     |                |                |
| 37  | Î.M. "Apă-Canal" Vulcănești  | 44,2  | 1   | 6  | 6  | 1,8  |  | 182,9  | 182,9                     |                |                |
| 38  | Î.M. "SCL" Rezina  | 33,0  | 11  | 9  | 4  | 3,6  |  | 548,6  | 548,6                     |                |                |
| 39  | Î.M. "Apă-Canal" Ocnița  | 36,6  | 2   | 5  | 4  | 2,5  |  | 95,0   | 95,0                      |                |                |
| 40  | Î.M. "Servicii Publice Cimișlia"   | 24,0  | 2   | 11   | 10   | 3,7  |  | 241,8  | 241,8                     |                |                |
|   | <b>Total:</b>  | <b>4415,3</b>   | <b>400</b>  | <b>19</b>  | <b>516</b>                                     | <b>249</b>   | <b>245,8</b>   | <b>534,1</b>   | <b>106764,7</b>           | <b>13130,6</b> | <b>86024,9</b> |
|   | Fără Î.S. "Acva-Nord" Soroca   | <b>4343,4</b>   | <b>396</b>  | <b>19</b>  | <b>516</b>                                     | <b>249</b>   | <b>245,8</b>   | <b>438,1</b>   | <b>99105,1</b>            | <b>13130,6</b> | <b>78365,3</b> |
|   | fără S.A. "Apă-Canal Chișinău" și<br>Î.S. "Acva-Nord" Soroca   | <b>2466,7</b>   | <b>212</b>  | <b>19</b>  | <b>444</b>                                     | <b>218</b>   | <b>190,9</b>   | <b>53,3</b>  | <b>24969,3</b>            | <b>11117,7</b> | <b>6242,4</b>  |

Tabelul Nr.1 (2-2)

| Indicii principali a sistemelor de alimentare cu apă în anul 2013     |  |   |   |   |                           |   |  |  |   |
|---|--|---|---|---|---------------------------|---|--|--|---|
| Основные производственные показатели систем водоснабжения за 2013 год |  |   |   |   |                           |   |  |  |   |
| Sistemele de alimentare cu apă  |  |   |   |   |                           |   |  |  |   |
| Работа системы водоснабжения  |  |   |   |   |                           |   |  |  |   |
|   | În afară de aceasta captată din alte sisteme (mii m3)<br>кроме того, забрано из других систем, тыс. м <sup>3</sup> | Volumul apei utilizate în procesele tehnologice și pentru necesitățile proprii (mii m3)<br>Объем воды на технологические и собственные нужды, тыс. м <sup>3</sup> | Consum de apă neevidentiat (mii m3)<br>Неучтенные расходы и потери, тыс. м <sup>3</sup> | Apa furnizată (mii m3)<br>Реализовано воды, тыс. м <sup>3</sup> |                           |   |  | Consumul de energie electrică și tratarea apei<br>Расход электроэнергии на забор, транспортировку и очистку воды, тыс. кВт час | Consumul specific al energiei electrice pentru captarea, transportarea și tratarea 1m3 de apă<br>Удельный расход электроэнергии на забор, транспортировку и очистку кВт час/1 м <sup>3</sup> воды |
|   |  |   |   | TOTAL<br>ВСЕГО  | inclusiv:<br>в том числе: |   |  |  |   |
|   |  |   |   |   | populației<br>населению   | instituțiilor bugetare<br>бюджетным учреждениям | altor consumatori<br>другим потребителям |  |   |
|   | 12   | 13  | 14  | 15  | 16                        | 17  | 18                                       | 19   | 20  |
| 1   |  | 3587,1  | 25278,2   | 45270,5   | 35165,7                   | 2303,8  | 7801,0                                   | 59729,6  | 0,81  |
| 2   |  | 2,4   | 175,9   | 229,9   | 210,4                     | 2,7   | 16,8                                     | 547,5  | 1,34  |
| 3   |  |   | 101,7   | 178,3   | 160,7                     | 9,3   | 8,3                                      | 390,0  | 1,39  |
| 4   |  |   | 287,0   | 258,8   | 233,4                     | 9,6   | 15,8                                     | 440,5  | 0,81  |
| 5   |  |   | 160,9   | 134,0   | 118,9                     | 10,3  | 4,8                                      | 262,8  | 0,89  |
| 6   |  |   | 253,6   | 191,7   | 170,0                     | 14,5  | 7,2                                      | 739,8  | 1,66  |
| 7   |  |   | 0,0   | 0,0   |                           |   |  |  | 0,00  |
| 8   |  | 0,2   | 19,9  | 117,8   | 103,4                     | 3,1   | 11,3                                     | 214,9  | 1,56  |
| 9   | 6434,1   | 682,2   | 2167,8  | 3681,2  | 2623,5                    | 255,2   | 802,5                                    | 5199,1   | 0,80  |
| 10  |  | 14,8  | 191,7   | 235,4   | 201,3                     | 8,7   | 25,4                                     | 754,4  | 1,71  |
| 11  | 137,8  | 0,8   | 38,4  | 98,6  | 78,1                      | 16,2  | 4,3                                      | 3,6  | 0,03  |
| 12  |  | 1,1   | 84,5  | 170,4   | 153,0                     | 9,9   | 7,5                                      | 318,0  | 1,24  |
| 13  | 0,0  | 0,0   | 182,9   | 238,8   | 192,6                     | 37,8  | 8,4                                      | 424,4  | 1,01  |
| 14  |  | 317,3   | 722,4   | 950,5   | 792,9                     | 42,4  | 115,2                                    | 1658,3   | 0,83  |
| 15  |  | 15,9  | 22,2  | 102,0   | 77,0                      | 20,6  | 4,4                                      | 209,9  | 1,50  |
| 16  |  |   | 44,3  | 170,1   | 142,9                     | 13,4  | 13,8                                     | 392,1  | 1,83  |
| 17  |  | 166,0   | 1010,2  | 448,4   | 217,6                     | 11,0  | 219,8                                    | 2150,0   | 1,32  |
| 18  |  |   | 53,2  | 107,2   | 95,2                      | 7,2   | 4,8                                      | 239,8  | 1,50  |
| 19  |  | 1,6   | 62,5  | 94,1  | 75,9                      | 4,0   | 14,2                                     | 186,7  | 1,18  |
| 20  |  |   | 80,6  | 121,0   | 116,6                     | 2,8   | 1,6                                      | 313,3  | 1,55  |
| 21  |  | 32,8  | 56,1  | 165,7   | 129,2                     | 30,8  | 5,7                                      | 471,3  | 1,85  |
| 22  |  | 4,0   | 54,0  | 219,0   | 185,6                     | 17,7  | 15,7                                     | 1076,9   | 3,89  |
| 23  |  | 50,3  | 538,9   | 692,7   | 534,7                     | 38,9  | 119,1                                    | 1252,9   | 0,98  |
| 24  |  | 3,5   | 100,6   | 79,9  | 65,7                      | 9,2   | 5,0                                      | 210,8  | 1,15  |
| 25  |  |   | 13,4  | 67,1  | 54,7                      | 12,4  | 0,0                                      | 338,1  | 4,20  |
| 26  |  | 6,0   | 372,9   | 290,5   | 259,4                     | 13,9  | 17,2                                     | 1090,1   | 1,63  |
| 27  |  | 93,5  | 268,2   | 369,4   | 281,0                     | 17,5  | 70,9                                     | 626,4  | 0,86  |
| 28  | 1037,3   | 1,4   | 417,4   | 618,5   | 470,9                     | 63,9  | 83,7                                     | 68,7   | 0,07  |
| 29  |  | 43,5  | 70,1  | 7546,0  | 31,2                      |   | 7514,8                                   | 11579,9  | 1,51  |
| 30  |  | 7,5   | 150,2   | 206,9   | 180,2                     | 13,4  | 13,3                                     | 388,8  | 1,07  |
| 31  |  | 0,0   | 52,9  | 123,0   | 109,6                     | 7,2   | 6,2                                      | 314,2  | 1,79  |
| 32  |  | 172,2   | 748,7   | 1329,2  | 984,8                     | 118,7   | 225,7                                    | 1386,4   | 0,62  |
| 33  |  | 6,1   | 76,5  | 64,4  | 47,5                      | 13,7  | 3,2                                      | 195,5  | 1,33  |
| 34  |  |   | 207,4   | 237,2   | 190,1                     | 27,8  | 19,3                                     | 831,0  | 1,87  |
| 35  |  |   | 803,9   | 363,4   | 312,6                     | 14,7  | 36,1                                     | 2046,0   | 1,75  |
| 36  |  | 5,6   | 171,6   | 268,3   | 234,9                     | 15,1  | 18,3                                     | 1032,3   | 2,32  |
| 37  |  |   | 73,6  | 109,3   | 95,9                      | 3,4   | 10,0                                     | 173,6  | 0,95  |
| 38  |  |   | 342,1   | 206,5   | 162,9                     | 29,0  | 14,6                                     | 964,4  | 1,76  |
| 39  |  | 10,6  | 28,1  | 56,3  | 48,5                      | 5,6   | 2,2                                      | 230,0  | 2,42  |
| 40  |  |   | 115,1   | 126,7   | 108,4                     | 5,9   | 12,4                                     | 375,3  | 1,55  |
|   | <b>7609,2</b>  | <b>5226,4</b>   | <b>35599,6</b>  | <b>65938,7</b>  | <b>45416,9</b>            | <b>3241,3</b>                                   | <b>17280,5</b>                           | <b>98827,3</b>   | <b>0,93</b>   |
|   | <b>7609,2</b>  | <b>5182,9</b>   | <b>35529,5</b>  | <b>58392,7</b>  | <b>45385,7</b>            | <b>3241,3</b>                                   | <b>9765,7</b>                            | <b>87247,4</b>   | <b>0,88</b>   |
|   | <b>7609,2</b>  | <b>1595,8</b>   | <b>10251,3</b>  | <b>13122,2</b>  | <b>10220,0</b>            | <b>937,5</b>                                    | <b>1964,7</b>                            | <b>27517,8</b>   | <b>1,10</b>   |

Tabelul Nr.2 (1-1)

| Utilizarea capacităților existente a sistemelor de alimentare cu apă în anul 2013 |   |   |  |   |  |   |  |
|---|---|---|--|---|--|---|--|
| Использование существующих мощностей систем водоснабжения за 2013 год             |   |   |  |   |  |   |  |
| Denumirea întreprinderilor<br>Наименование предприятий                            | Capacitatea de producție stabilită a instalațiilor de captare (mii m.c.)<br>Установленная мощность водозаборов тыс. м <sup>3</sup> /сут |   | Apa captată din diferite surse<br>Забрано воды из источников, тыс. м <sup>3</sup> /год |   | Utilizarea capacității de producție a instalațiilor de captare (%)<br>Используемая мощность водозаборов, (%) |   |  |
|   | din sursele subterane<br>из подземных источников  | din sursele de suprafață<br>из поверхностных источников | din sursele subterane<br>из подземных источников                                       | din surse de suprafață<br>из поверхностных источников | din sursele subterane<br>из подземных источников   | din surse de suprafață<br>из поверхностных источников |  |
| 1   | 2   | 3   | 4  | 7   | 8  | 9   |  |
| 1 S.A. "Apă-Canal Chișinău"   | 54,9  | 384,8   | 2012,9   | 72122,9   | 10,0   | 51,4  |  |
| 2 Î.M. "RCL" Cricova  | 2,4   |   | 408,2  |   | 46,6   |   |  |
| 3 Î.M. "RCL Ciorescu"   | 2,9   |   | 280,0  |   | 26,5   |   |  |
| 4 Î.M. D.P. "Apă-Canal" Anenii Noi  | 6,5   |   | 545,8  |   | 23,0   |   |  |
| 5 Î.M. "Comunservice" Criuleni  | 2,7   |   | 294,9  |   | 29,9   |   |  |
| 6 Î.M. "Apă-Canal" Strășeni   | 15,0  |   | 445,3  |   | 8,1  |   |  |
| 7 Î.M. "DC" Cojușna   | 0,2   |   |  |   |  |   |  |
| 8 Î.M.C. "Floreni-Service"  | 0,6   |   | 137,9  |   | 63,0   |   |  |
| 9 Î.M. Regia "Apă-Canal Bălți"  | 49,8  |   | 97,1   |   | 0,5  |   |  |
| 10 Î.M. D.P. "GCL" Fălești  | 3,2   |   | 441,9  |   | 37,8   |   |  |
| 11 Î.M. "Servicii Comunale Glodeni"   |   |   |  |   |  |   |  |
| 12 Î.M. "GC" Rîșcani  | 2,0   |   | 256,0  |   | 35,1   |   |  |
| 13 Î.M. D.P. "Apă-Canal" Sîngerei   | 2,3   |   | 421,7  |   | 50,2   |   |  |
| 14 Î.M. "Apă-Canal" Cahul   |   | 17,4  |  | 1990,2  |  | 31,3  |  |
| 15 Î.M. "Apă-Canal Cantemir"  | 4,0   | 6,6   | 15,9   | 124,2   | 1,1  | 5,2   |  |
| 16 Î.M. "Apă-Canal" Taraclia  | 2,9   |   | 214,4  |   | 20,3   |   |  |
| 17 Î.M. "Apă-Canal" Edineț  | 0,3   | 12,0  | 1,3  | 1623,3  | 1,2  | 37,1  |  |
| 18 Î.M. "GCL Briceni"   | 1,6   |   | 160,4  |   | 27,5   |   |  |
| 19 Î.M. "Apă-Canal" Dondușeni   | 1,2   |   | 158,2  |   | 36,1   |   |  |
| 20 Î.M. "Apă-Canal Basarabeasca"  | 1,0   |   | 201,6  |   | 55,2   |   |  |
| 21 S.A. "Apă-Canal" Leova   |   | 3,7   |  | 254,6   |  | 18,9  |  |
| 22 S.C. "Amen-Ver" S.A. Hîncești  | 7,5   |   | 277,0  |   | 10,1   |   |  |
| 23 S.A. Regia "Apă-Canal" Orhei   | 18,9  |   | 1281,9   |   | 18,6   |   |  |
| 24 Î.M. D.P. "Apă-Canal" Telenești  | 2,6   |   | 184,0  |   | 19,4   |   |  |
| 25 Î.M. "Regia Apă-Șoldănești"  | 1,8   |   | 80,5   |   | 12,3   |   |  |
| 26 Î.M. "Apă-Canal" Drochia   | 3,9   |   | 669,4  |   | 47,0   |   |  |
| 27 S.A. "Servicii-Comunale Florești"  | 6,0   |   | 731,1  |   | 33,4   |   |  |
| 28 S.A. "Regia Apă-Canal Soroca"  | 10,6  |   |  |   |  |   |  |
| 29 Î.I.S "Acva-Nord" Soroca   |   | 96,0  |  | 7659,6  |  | 21,9  |  |
| 30 Î.M. "Apă-Canal" Căușeni   | 4,8   |   | 364,6  |   | 20,8   |   |  |
| 31 Î.M. D.P. "Apă-Canal" Ștefan Vodă  | 4,7   |   | 175,9  |   | 10,3   |   |  |
| 32 Î.M. "Apă-Canal" Ungheni   | 2,8   | 12,7  |  | 2250,1  |  | 48,5  |  |
| 33 Î.M. "GAAC" Nisporeni  | 2,4   | 0,9   | 147,0  |   | 16,8   |   |  |
| 34 Î.M. "GCL" Călărăși  | 1,5   |   | 444,6  |   | 81,8   |   |  |
| 35 Î.M. "Su-Canal" Comrat   | 7,6   |   | 1167,3   |   | 42,1   |   |  |
| 36 S.A. "Apă-Termo" Ceadîr-Lunga  | 5,6   |   | 445,5  |   | 21,8   |   |  |
| 37 Î.M. "Apă-Canal" Vulcănești  | 1,8   |   | 182,9  |   | 27,8   |   |  |
| 38 Î.M. "SCL" Rezina  | 3,6   |   | 548,6  |   | 41,8   |   |  |
| 39 Î.M. "Apă-Canal" Ocnîța  | 2,5   |   | 95,0   |   | 10,4   |   |  |
| 40 Î.M. "Servicii Publice Cimișlia"   | 3,7   |   | 241,8  |   | 17,9   |   |  |
| <b>Total:</b>   | <b>245,8</b>  | <b>534,1</b>  | <b>13130,6</b>   | <b>86024,9</b>  | <b>14,6</b>  | <b>44,1</b>   |  |
| Fără I.S. "Acva-Nord" Soroca  | <b>245,8</b>  | <b>438,1</b>  | <b>13130,6</b>   | <b>78365,3</b>  | <b>14,6</b>  | <b>49,0</b>   |  |
| fără S.A. "Apă-Canal Chișinău" și I.S. "Acva-Nord" Soroca                         | <b>190,9</b>  | <b>53,3</b>   | <b>11117,7</b>   | <b>6242,4</b>   | <b>16,0</b>  | <b>32,1</b>   |  |

Tabelul Nr.3 (1-1)

| Captarea și furnizarea apei în anii 2012-2013             |   |                 |                                  |             |   |                |                                  |             |
|---|---|-----------------|----------------------------------|-------------|---|----------------|----------------------------------|-------------|
| Забор и реализация воды в 2012-2013 годы                  |   |                 |                                  |             |   |                |                                  |             |
| Denumirea întreprinderilor<br>Наименование предприятия    | Apa captată din surse - total<br>Всего забрано воды |                 |                                  |             | Apă furnizată - total<br>Реализация воды    |                |                                  |             |
|   | Volumul apei<br>Объем воды                          |                 | Devierea<br>Изменение<br>объемов |             | Volumul apei<br>Объем воды                  |                | Devierea<br>Изменение<br>объемов |             |
|   | (mii m <sup>3</sup> ) (тыс м <sup>3</sup> )         |                 | +/-                              | %           | (mii m <sup>3</sup> ) (тыс м <sup>3</sup> ) |                | +/-                              | %           |
|   | 2012  | 2013            |                                  |             | 2012  | 2013           |                                  |             |
| 1   | 2   | 3               | 4                                | 5           | 6   | 7              | 8                                | 9           |
| 1 S.A. "Apă-Canal Chișinău"                               | 77232,7   | 74135,8         | -3096,9                          | -4,0        | 44676,2                                     | 45270,5        | 594,3                            | 1,3         |
| 2 Î.M. "RCL" Cricova                                      | 424,0   | 408,2           | -15,8                            | -3,7        | 226,9                                       | 229,9          | 3,0                              | 1,3         |
| 3 Î.M. "RCL Ciocescu"                                     | 295,0   | 280,0           | -15,0                            | -5,1        | 179,6                                       | 178,3          | -1,3                             | -0,7        |
| 4 Î.M. D.P. "Apă-Canal" Anenii Noi                        | 597,8   | 545,8           | -52,0                            | -8,7        | 274,5                                       | 258,8          | -15,7                            | -5,7        |
| 5 Î.M. "Comunservic" Criuleni                             | 300,6   | 294,9           | -5,7                             | -1,9        | 141,8                                       | 134,0          | -7,8                             | -5,5        |
| 6 Î.M. "Apă-Canal" Strășeni                               | 421,3   | 445,3           | 24,0                             | 5,7         | 155,1                                       | 191,7          | 36,6                             | 23,6        |
| 7 Î.M. "DC" Cojușna                                       |   |                 |                                  |             |   |                |                                  |             |
| 8 Î.M.C. "Floreni-Service"                                | 177,6   | 137,9           | -39,7                            | -22,4       | 125,3                                       | 117,8          | -7,5                             | -6,0        |
| 9 Î.M. Regia "Apă-Canal Bălți"                            | 6569,6  | 6531,2          | -38,4                            | -0,6        | 3735,2                                      | 3681,2         | -54,0                            | -1,4        |
| 10 Î.M. D.P. "GCL" Fălești                                | 450,5   | 441,9           | -8,6                             | -1,9        | 218,3                                       | 235,4          | 17,1                             | 7,8         |
| 11 Î.M. "Servicii Comunale Glodeni"                       | 149,2   | 137,8           | -11,4                            | -7,6        | 90,9  | 98,6           | 7,7                              | 8,5         |
| 12 Î.M. "GC" Rîșcani                                      | 252,2   | 256,0           | 3,8                              | 1,5         | 167,3                                       | 170,4          | 3,1                              | 1,9         |
| 13 Î.M. D.P. "Apă-Canal" Sîngerei                         | 409,6   | 421,7           | 12,1                             | 3,0         | 229,3                                       | 238,8          | 9,5                              | 4,1         |
| 14 Î.M. "Apă-Canal" Cahul                                 | 2170,6  | 1990,2          | -180,4                           | -8,3        | 913,5                                       | 950,5          | 37,0                             | 4,1         |
| 15 Î.M. "Apă-Canal Cantemir"                              | 147,1   | 140,1           | -7,0                             | -4,8        | 94,8  | 102,0          | 7,2                              | 7,6         |
| 16 Î.M. "Apă-Canal" Taraclia                              | 209,9   | 214,4           | 4,5                              | 2,1         | 171,4                                       | 170,1          | -1,3                             | -0,8        |
| 17 Î.M. "Apă-Canal" Edineț                                | 1747,5  | 1624,6          | -122,9                           | -7,0        | 508,7                                       | 448,4          | -60,3                            | -11,9       |
| 18 Î.M. "GCL Briceni"                                     | 133,0   | 160,4           | 27,4                             | 20,6        | 79,7  | 107,2          | 27,5                             | 34,5        |
| 19 Î.M. "Apă-Canal" Dondușeni                             | 176,0   | 158,2           | -17,8                            | -10,1       | 86,0  | 94,1           | 8,1                              | 9,4         |
| 20 Î.M. "Apă-Canal Basarabeasca"                          | 208,4   | 201,6           | -6,8                             | -3,3        | 121,8                                       | 121,0          | -0,8                             | -0,7        |
| 21 S.A. "Apă-Canal" Leova                                 | 310,6   | 254,6           | -56,0                            | -18,0       | 180,7                                       | 165,7          | -15,0                            | -8,3        |
| 22 S.C. "Amen-Ver" S.A. Hîncești                          | 287,5   | 277,0           | -10,5                            | -3,7        | 228,1                                       | 219,0          | -9,1                             | -4,0        |
| 23 S.A. Regia "Apă-Canal" Orhei                           | 1370,9  | 1281,9          | -89,0                            | -6,5        | 669,5                                       | 692,7          | 23,2                             | 3,5         |
| 24 Î.M. D.P. "Apă-Canal" Telenești                        | 175,9   | 184,0           | 8,1                              | 4,6         | 70,7  | 79,9           | 9,2                              | 13,0        |
| 25 Î.M. "Regia Apă-Șoldănești"                            | 87,0  | 80,5            | -6,5                             | -7,5        | 69,6  | 67,1           | -2,5                             | -3,6        |
| 26 Î.M. "Apă-Canal" Drochia                               | 669,4   | 669,4           |                                  |             | 259,0                                       | 290,5          | 31,5                             | 12,2        |
| 27 S.A. "Servicii-Comunale Florești"                      | 959,2   | 731,1           | -228,1                           | -23,8       | 378,6                                       | 369,4          | -9,2                             | -2,4        |
| 28 S.A. "Regia Apă-Canal Soroca"                          | 1328,2  | 1037,3          | -290,9                           | -21,9       | 647,7                                       | 618,5          | -29,2                            | -4,5        |
| 29 Î.I.S "Acva-Nord" Soroca                               | 8004,2  | 7659,6          | -344,6                           | -4,3        | 7845,5                                      | 7546,0         | -299,5                           | -3,8        |
| 30 Î.M. "Apă-Canal" Căușeni                               | 378,3   | 364,6           | -13,7                            | -3,6        | 208,6                                       | 206,9          | -1,7                             | -0,8        |
| 31 Î.M. D.P. "Apă-Canal" Ștefan Vodă                      | 179,6   | 175,9           | -3,7                             | -2,1        | 121,7                                       | 123,0          | 1,3                              | 1,1         |
| 32 Î.M. "Apă-Canal" Ungheni                               | 2803,3  | 2250,1          | -553,2                           | -19,7       | 1427,3                                      | 1329,2         | -98,1                            | -6,9        |
| 33 Î.M. "GAAC" Nisporeni                                  | 113,3   | 147,0           | 33,7                             | 29,7        | 54,5  | 64,4           | 9,9                              | 18,2        |
| 34 Î.M. "GCL" Călărași                                    | 545,2   | 444,6           | -100,6                           | -18,5       | 217,5                                       | 237,2          | 19,7                             | 9,1         |
| 35 Î.M. "Su-Canal" Comrat                                 | 1390,3  | 1167,3          | -223,0                           | -16,0       | 372,3                                       | 363,4          | -8,9                             | -2,4        |
| 36 S.A. "Apă-Termo" Ceadr-Lunga                           | 408,2   | 445,5           | 37,3                             | 9,1         | 277,1                                       | 268,3          | -8,8                             | -3,2        |
| 37 Î.M. "Apă-Canal" Vulcănești                            | 206,6   | 182,9           | -23,7                            | -11,5       | 103,4                                       | 109,3          | 5,9                              | 5,7         |
| 38 Î.M. "SCL" Rezina                                      | 626,8   | 548,6           | -78,2                            | -12,5       | 218,6                                       | 206,5          | -12,1                            | -5,5        |
| 39 Î.M. "Apă-Canal" Ocnîța                                | 66,5  | 95,0            | 28,5                             | 42,9        | 41,6  | 56,3           | 14,7                             | 35,3        |
| 40 Î.M. "Servicii Publice Cimișlia"                       | 232,7   | 241,8           | 9,1                              | 3,9         | 121,7                                       | 126,7          | 5,0                              | 4,1         |
| <b>Total:</b>   | <b>112216,3</b>                                     | <b>106764,7</b> | <b>-5451,6</b>                   | <b>-4,9</b> | <b>65710,0</b>                              | <b>65938,7</b> | <b>228,7</b>                     | <b>0,3</b>  |
| Fără I.S. "Acva-Nord" Soroca                              | <b>104212,1</b>                                     | <b>99105,1</b>  | <b>-5107,0</b>                   | <b>-4,9</b> | <b>57864,5</b>                              | <b>58392,7</b> | <b>528,2</b>                     | <b>0,9</b>  |
| fără S.A. "Apă-Canal Chișinău" și I.S. "Acva-Nord" Soroca | <b>26979,4</b>                                      | <b>24969,3</b>  | <b>-2010,1</b>                   | <b>-7,5</b> | <b>13188,3</b>                              | <b>13122,2</b> | <b>-66,1</b>                     | <b>-0,5</b> |

Tabelul Nr.4 (1-1)

| Volumul serviciilor de alimentare cu apă în anii 2012-2013   |  |                |                                  |             |   |                |                                  |            |  |
|--|--|----------------|----------------------------------|-------------|---|----------------|----------------------------------|------------|--|
| Объем услуг по водоснабжению за 2012-2013 год                |  |                |                                  |             |   |                |                                  |            |  |
| Denumirea întreprinderilor<br>Наименование                   | Apa furnizată - total<br>Реализация воды |                |                                  |             | Apa furnizată populației și<br>instituțiilor bugetare<br>Реализация воды населению и<br>бюджетным |                |                                  |            |  |
|  | Volumul apei<br>Объем воды               |                | Devierea<br>Изменение<br>объемов |             | Volumul apei<br>Объем воды  |                | Devierea<br>Изменение<br>объемов |            |  |
|  | (mii m3) (тыс м <sup>3</sup> )           |                | +/-                              | %           | (mii m3) (тыс м <sup>3</sup> )  |                | +/-                              | %          |  |
|  | 2012                                     | 2013           |                                  |             | 2012  | 2013           |                                  |            |  |
| 1  | 2  | 3              | 4                                | 7           | 8   | 9              | 10                               | 11         |  |
| 1 S.A. "Apă-Canal Chișinău"                                  | 44676,2                                  | 45270,5        | 594,3                            | 1,3         | 36810,2   | 37469,5        | 659,3                            | 1,8        |  |
| 2 Î.M. "RCL" Cricova   | 226,9                                    | 229,9          | 3,0                              | 1,3         | 207,5   | 213,1          | 5,6                              | 2,7        |  |
| 3 Î.M. "RCL Cioreșcu"  | 179,6                                    | 178,3          | -1,3                             | -0,7        | 171,5   | 170,0          | -1,5                             | -0,9       |  |
| 4 Î.M. D.P. "Apă-Canal" Anenii Noi                           | 274,5                                    | 258,8          | -15,7                            | -5,7        | 258,8   | 243,0          | -15,8                            | -6,1       |  |
| 5 Î.M. "Comunservice" Criuleni                               | 141,8                                    | 134,0          | -7,8                             | -5,5        | 136,0   | 129,2          | -6,8                             | -5,0       |  |
| 6 Î.M. "Apă-Canal" Strășeni                                  | 155,1                                    | 191,7          | 36,6                             | 23,6        | 143,3   | 184,5          | 41,2                             | 28,8       |  |
| 7 Î.M. "DC" Cojușna  |  |                |                                  |             |   |                |                                  |            |  |
| 8 Î.M.C. "Floreni-Service"                                   | 125,3                                    | 117,8          | -7,5                             | -6,0        | 118,8   | 106,5          | -12,3                            | -10,4      |  |
| 9 Î.M. Regia "Apă-Canal Bălți"                               | 3735,2                                   | 3681,2         | -54,0                            | -1,4        | 2833,4  | 2878,7         | 45,3                             | 1,6        |  |
| 10 Î.M. D.P. "GCL" Fălești                                   | 218,3                                    | 235,4          | 17,1                             | 7,8         | 195,7   | 210,0          | 14,3                             | 7,3        |  |
| 11 Î.M. "Servicii Comunale Glodeni"                          | 90,9                                     | 98,6           | 7,7                              | 8,5         | 87,2  | 94,3           | 7,1                              | 8,1        |  |
| 12 Î.M. "GC" Rîșcani   | 167,3                                    | 170,4          | 3,1                              | 1,9         | 160,1   | 162,9          | 2,8                              | 1,7        |  |
| 13 Î.M. D.P. "Apă-Canal" Sîngerei                            | 229,3                                    | 238,8          | 9,5                              | 4,1         | 220,6   | 230,4          | 9,8                              | 4,4        |  |
| 14 Î.M. "Apă-Canal" Cahul                                    | 913,5                                    | 950,5          | 37,0                             | 4,1         | 782,9   | 835,3          | 52,4                             | 6,7        |  |
| 15 Î.M. "Apă-Canal Cantemir"                                 | 94,8                                     | 102,0          | 7,2                              | 7,6         | 90,4  | 97,6           | 7,2                              | 8,0        |  |
| 16 Î.M. "Apă-Canal" Taraclia                                 | 171,4                                    | 170,1          | -1,3                             | -0,8        | 159,9   | 156,3          | -3,6                             | -2,3       |  |
| 17 Î.M. "Apă-Canal" Edineț                                   | 508,7                                    | 448,4          | -60,3                            | -11,9       | 245,2   | 228,6          | -16,6                            | -6,8       |  |
| 18 Î.M. "GCL Briceni"  | 79,7                                     | 107,2          | 27,5                             | 34,5        | 72,1  | 102,4          | 30,3                             | 42,0       |  |
| 19 Î.M. "Apă-Canal" Dondușeni                                | 86,0                                     | 94,1           | 8,1                              | 9,4         | 76,3  | 79,9           | 3,6                              | 4,7        |  |
| 20 Î.M. "Apă-Canal Basarabeasca"                             | 121,8                                    | 121,0          | -0,8                             | -0,7        | 120,0   | 119,4          | -0,6                             | -0,5       |  |
| 21 S.A. "Apă-Canal" Leova                                    | 180,7                                    | 165,7          | -15,0                            | -8,3        | 175,4   | 160,0          | -15,4                            | -8,8       |  |
| 22 S.C. "Amen-Ver" S.A. Hîncești                             | 228,1                                    | 219,0          | -9,1                             | -4,0        | 215,0   | 203,3          | -11,7                            | -5,4       |  |
| 23 S.A. Regia "Apă-Canal" Orhei                              | 669,5                                    | 692,7          | 23,2                             | 3,5         | 565,9   | 573,6          | 7,7                              | 1,4        |  |
| 24 Î.M. D.P. "Apă-Canal" Telenești                           | 70,7                                     | 79,9           | 9,2                              | 13,0        | 66,9  | 74,9           | 8,0                              | 12,0       |  |
| 25 Î.M. "Regia Apă-Șoldănești"                               | 69,6                                     | 67,1           | -2,5                             | -3,6        | 60,4  | 67,1           | 6,7                              | 11,1       |  |
| 26 Î.M. "Apă-Canal" Drochia                                  | 259,0                                    | 290,5          | 31,5                             | 12,2        | 243,9   | 273,3          | 29,4                             | 12,1       |  |
| 27 S.A. "Servicii-Comunale Florești"                         | 378,6                                    | 369,4          | -9,2                             | -2,4        | 292,0   | 298,5          | 6,5                              | 2,2        |  |
| 28 S.A. "Regia Apă-Canal Soroca"                             | 647,7                                    | 618,5          | -29,2                            | -4,5        | 552,5   | 534,8          | -17,7                            | -3,2       |  |
| 29 Î.L.S. "Acva-Nord" Soroca                                 | 7845,5                                   | 7546,0         | -299,5                           | -3,8        | 38,7  | 31,2           | -7,5                             | -19,4      |  |
| 30 Î.M. "Apă-Canal" Căușeni                                  | 208,6                                    | 206,9          | -1,7                             | -0,8        | 196,3   | 193,6          | -2,7                             | -1,4       |  |
| 31 Î.M. D.P. "Apă-Canal" Ștefan Vodă                         | 121,7                                    | 123,0          | 1,3                              | 1,1         | 115,4   | 116,8          | 1,4                              | 1,2        |  |
| 32 Î.M. "Apă-Canal" Ungheni                                  | 1427,3                                   | 1329,2         | -98,1                            | -6,9        | 1213,0  | 1103,5         | -109,5                           | -9,0       |  |
| 33 Î.M. "GAAC" Nisporeni                                     | 54,5                                     | 64,4           | 9,9                              | 18,2        | 51,6  | 61,2           | 9,6                              | 18,6       |  |
| 34 Î.M. "GCL" Călărași                                       | 217,5                                    | 237,2          | 19,7                             | 9,1         | 200,1   | 217,9          | 17,8                             | 8,9        |  |
| 35 Î.M. "Su-Canal" Comrat                                    | 372,3                                    | 363,4          | -8,9                             | -2,4        | 332,6   | 327,3          | -5,3                             | -1,6       |  |
| 36 S.A. "Apă-Termo" Ceadr-Lunga                              | 277,1                                    | 268,3          | -8,8                             | -3,2        | 260,7   | 250,0          | -10,7                            | -4,1       |  |
| 37 Î.M. "Apă-Canal" Vulcănești                               | 103,4                                    | 109,3          | 5,9                              | 5,7         | 97,7  | 99,3           | 1,6                              | 1,6        |  |
| 38 Î.M. "SCL" Rezina   | 218,6                                    | 206,5          | -12,1                            | -5,5        | 211,6   | 191,9          | -19,7                            | -9,3       |  |
| 39 Î.M. "Apă-Canal" Ocnîța                                   | 41,6                                     | 56,3           | 14,7                             | 35,3        | 40,1  | 54,1           | 14,0                             | 34,9       |  |
| 40 Î.M. "Servicii Publice Cimișlia"                          | 121,7                                    | 126,7          | 5,0                              | 4,1         | 105,9   | 114,3          | 8,4                              | 7,9        |  |
| <b>Total:</b>  | <b>65710,0</b>                           | <b>65938,7</b> | <b>228,7</b>                     | <b>0,3</b>  | <b>47925,6</b>  | <b>48658,2</b> | <b>732,6</b>                     | <b>1,5</b> |  |
| Fără I.S. "Acva-Nord" Soroca                                 | <b>57864,5</b>                           | <b>58392,7</b> | <b>528,2</b>                     | <b>0,9</b>  | <b>47886,9</b>  | <b>48627,0</b> | <b>740,1</b>                     | <b>1,5</b> |  |
| fără S.A. "Apă-Canal Chișinău" și<br>I.S. "Acva-Nord" Soroca | <b>13188,3</b>                           | <b>13122,2</b> | <b>-66,1</b>                     | <b>-0,5</b> | <b>11076,7</b>  | <b>11157,5</b> | <b>80,8</b>                      | <b>0,7</b> |  |



Tabelul Nr.5 (1-1)

| Consumul de apă în procesele tehnologice, pentru nevoile proprii și consumul neevidențiat în anii 2012-2013 |   |                 |                               |             |   |                |                               |              |   |             |
|---|---|-----------------|-------------------------------|-------------|---|----------------|-------------------------------|--------------|---|-------------|
| Расход воды на технологические, собственные нужды и неучтенные расходы за 2012-2013 год                     |   |                 |                               |             |   |                |                               |              |   |             |
| Denumirea întreprinderilor<br>Наименование предприятий  | Apa captată din surse - total<br>Всего забрано воды |                 |                               |             | Consumul de apă în procesele tehnologice, pentru nevoile proprii și consumul neevidențiat<br>Неучтенные, технологические и собственные расходы воды |                |                               |              | Corelația dintre consumul de apă în procesele tehnologice, pentru nevoile proprii și consumul neevidențiat în (%) și volumul apei captate total<br>Соотношение неучтенных, технологических и собственных расходов воды в % от объема забранной воды |             |
|   | Volumul apei<br>Объем воды                          |                 | Devierea<br>Изменение объемов |             | Volumul apei<br>Объем воды  |                | Devierea<br>Изменение объемов |              | 2012  | 2013        |
|   | (mii m3) (тыс м <sup>3</sup> )                      |                 | +/ -                          | %           | (mii m3) (тыс м <sup>3</sup> )  |                | - / +                         | %            |   |             |
|   | 2012  | 2013            |                               |             | 2012  | 2013           |                               |              | 2012  | 2013        |
| 1   | 2   | 3               | 4                             | 7           | 8   | 9              | 10                            | 11           | 12  | 13          |
| 1 S.A. "Apă-Canal Chișinău"   | 77232,7   | 74135,8         | -3096,9                       | -4,0        | 32556,5   | 28865,3        | -3691,2                       | -11,3        | 42,2  | 38,9        |
| 2 Î.M. "RCL" Cricova  | 424,0   | 408,2           | -15,8                         | -3,7        | 197,1   | 178,3          | -18,8                         | -9,5         | 46,5  | 43,7        |
| 3 Î.M. "RCL Cioreșcu"   | 295,0   | 280,0           | -15,0                         | -5,1        | 115,4   | 101,7          | -13,7                         | -11,9        | 39,1  | 36,3        |
| 4 Î.M. D.P. "Apă-Canal" Anenii Noi  | 597,8   | 545,8           | -52,0                         | -8,7        | 323,3   | 287,0          | -36,3                         | -11,2        | 54,1  | 52,6        |
| 5 Î.M. "Comunservice" Criuleni  | 300,6   | 294,9           | -5,7                          | -1,9        | 158,8   | 160,9          | 2,1                           | 1,3          | 52,8  | 54,6        |
| 6 Î.M. "Apă-Canal" Strășeni   | 421,3   | 445,3           | 24,0                          | 5,7         | 266,2   | 253,6          | -12,6                         | -4,7         | 63,2  | 57,0        |
| 7 Î.M. "DC" Cojușna   |   |                 |                               |             |   |                |                               |              |   |             |
| 8 Î.M.C. "Floreni-Service"  | 177,6   | 137,9           | -39,7                         | -22,4       | 52,3  | 20,1           | -32,2                         | -61,6        | 29,4  | 14,6        |
| 9 Î.M. Regia "Apă-Canal Bălți"  | 6569,6  | 6531,2          | -38,4                         | -0,6        | 2834,4  | 2850,0         | 15,6                          | 0,6          | 43,1  | 43,6        |
| 10 Î.M. D.P. "GCL" Fălești  | 450,5   | 441,9           | -8,6                          | -1,9        | 232,2   | 206,5          | -25,7                         | -11,1        | 51,5  | 46,7        |
| 11 Î.M. "Servicii Comunale Glodeni"   | 149,2   | 137,8           | -11,4                         | -7,6        | 58,3  | 39,2           | -19,1                         | -32,8        | 39,1  | 28,4        |
| 12 Î.M. "GC" Rîșcani  | 252,2   | 256,0           | 3,8                           | 1,5         | 84,9  | 85,6           | 0,7                           | 0,8          | 33,7  | 33,4        |
| 13 Î.M. D.P. "Apă-Canal" Sîngerei   | 409,6   | 421,7           | 12,1                          | 3,0         | 180,3   | 182,9          | 2,6                           | 1,4          | 44,0  | 43,4        |
| 14 Î.M. "Apă-Canal" Cahul   | 2170,6  | 1990,2          | -180,4                        | -8,3        | 1257,1  | 1039,7         | -217,4                        | -17,3        | 57,9  | 52,2        |
| 15 Î.M. "Apă-Canal Cantemir"  | 147,1   | 140,1           | -7,0                          | -4,8        | 52,3  | 38,1           | -14,2                         | -27,2        | 35,6  | 27,2        |
| 16 Î.M. "Apă-Canal" Taraclia  | 209,9   | 214,4           | 4,5                           | 2,1         | 38,5  | 44,3           | 5,8                           | 15,1         | 18,3  | 20,7        |
| 17 Î.M. "Apă-Canal" Edineț  | 1747,5  | 1624,6          | -122,9                        | -7,0        | 1238,8  | 1176,2         | -62,6                         | -5,1         | 70,9  | 72,4        |
| 18 Î.M. "GCL Briceni"   | 133,0   | 160,4           | 27,4                          | 20,6        | 53,3  | 53,2           | -0,1                          | -0,2         | 40,1  | 33,2        |
| 19 Î.M. "Apă-Canal" Dondușeni   | 176,0   | 158,2           | -17,8                         | -10,1       | 90,0  | 64,1           | -25,9                         | -28,8        | 51,1  | 40,5        |
| 20 Î.M. "Apă-Canal Basarabeasca"  | 208,4   | 201,6           | -6,8                          | -3,3        | 86,6  | 80,6           | -6,0                          | -6,9         | 41,6  | 40,0        |
| 21 S.A. "Apă-Canal" Leova   | 310,6   | 254,6           | -56,0                         | -18,0       | 129,9   | 88,9           | -41,0                         | -31,6        | 41,8  | 34,9        |
| 22 S.C. "Amen-Ver" S.A. Hîncești  | 287,5   | 277,0           | -10,5                         | -3,7        | 59,4  | 58,0           | -1,4                          | -2,4         | 20,7  | 20,9        |
| 23 S.A. Regia "Apă-Canal" Orhei   | 1370,9  | 1281,9          | -89,0                         | -6,5        | 701,4   | 589,2          | -112,2                        | -16,0        | 51,2  | 46,0        |
| 24 Î.M. D.P. "Apă-Canal" Telenești  | 175,9   | 184,0           | 8,1                           | 4,6         | 105,2   | 104,1          | -1,1                          | -1,0         | 59,8  | 56,6        |
| 25 Î.M. "Regia Apă-Soldănești"  | 87,0  | 80,5            | -6,5                          | -7,5        | 17,4  | 13,4           | -4,0                          | -23,0        | 20,0  | 16,6        |
| 26 Î.M. "Apă-Canal" Drochia   | 669,4   | 669,4           |                               |             | 410,4   | 378,9          | -31,5                         | -7,7         | 61,3  | 56,6        |
| 27 S.A. "Servicii-Comunale Florești"  | 959,2   | 731,1           | -228,1                        | -23,8       | 580,6   | 361,7          | -218,9                        | -37,7        | 60,5  | 49,5        |
| 28 S.A. "Regia Apă-Canal Soroca"  | 1328,2  | 1037,3          | -290,9                        | -21,9       | 680,5   | 418,8          | -261,7                        | -38,5        | 51,2  | 40,4        |
| 29 Î.S. "Acva-Nord" Soroca  | 8004,2  | 7659,6          | -344,6                        | -4,3        | 158,7   | 113,6          | -45,1                         | -28,4        | 2,0   | 1,5         |
| 30 Î.M. "Apă-Canal" Căușeni   | 378,3   | 364,6           | -13,7                         | -3,6        | 169,7   | 157,7          | -12,0                         | -7,1         | 44,9  | 43,3        |
| 31 Î.M. D.P. "Apă-Canal" Ștefan Vodă  | 179,6   | 175,9           | -3,7                          | -2,1        | 57,9  | 52,9           | -5,0                          | -8,6         | 32,2  | 30,1        |
| 32 Î.M. "Apă-Canal" Ungheni   | 2803,3  | 2250,1          | -553,2                        | -19,7       | 1376,0  | 920,9          | -455,1                        | -33,1        | 49,1  | 40,9        |
| 33 Î.M. "GAAC" Nisporeni  | 113,3   | 147,0           | 33,7                          | 29,7        | 58,8  | 82,6           | 23,8                          | 40,5         | 51,9  | 56,2        |
| 34 Î.M. "GCL" Călărași  | 545,2   | 444,6           | -100,6                        | -18,5       | 327,7   | 207,4          | -120,3                        | -36,7        | 60,1  | 46,6        |
| 35 Î.M. "Su-Canal" Comrat   | 1390,3  | 1167,3          | -223,0                        | -16,0       | 1018,0  | 803,9          | -214,1                        | -21,0        | 73,2  | 68,9        |
| 36 S.A. "Apă-Termo" Ceadr-Lunga   | 408,2   | 445,5           | 37,3                          | 9,1         | 131,1   | 177,2          | 46,1                          | 35,2         | 32,1  | 39,8        |
| 37 Î.M. "Apă-Canal" Vulcănești  | 206,6   | 182,9           | -23,7                         | -11,5       | 103,2   | 73,6           | -29,6                         | -28,7        | 50,0  | 40,2        |
| 38 Î.M. "SCL" Rezina  | 626,8   | 548,6           | -78,2                         | -12,5       | 408,2   | 342,1          | -66,1                         | -16,2        | 65,1  | 62,4        |
| 39 Î.M. "Apă-Canal" Ocnița  | 66,5  | 95,0            | 28,5                          | 42,9        | 24,9  | 38,7           | 13,8                          | 55,4         | 37,4  | 40,7        |
| 40 Î.M. "Servicii Publice Cimișlia"   | 232,7   | 241,8           | 9,1                           | 3,9         | 111,0   | 115,1          | 4,1                           | 3,7          | 47,7  | 47,6        |
| <b>Total:</b>   | <b>112216,3</b>                                     | <b>106764,7</b> | <b>-5451,6</b>                | <b>-4,9</b> | <b>46506,3</b>  | <b>40826,0</b> | <b>-5680,3</b>                | <b>-12,2</b> | <b>41,4</b>   | <b>38,2</b> |
| Fără Î.S. "Acva-Nord" Soroca  | <b>104212,1</b>                                     | <b>99105,1</b>  | <b>-5107,0</b>                | <b>-4,9</b> | <b>46347,6</b>  | <b>40712,4</b> | <b>-5635,2</b>                | <b>-12,2</b> | <b>44,5</b>   | <b>41,1</b> |
| fără S.A. "Apă-Canal Chișinău" și Î.S. "Acva-Nord" Soroca   | <b>26979,4</b>                                      | <b>24969,3</b>  | <b>-2010,1</b>                | <b>-7,5</b> | <b>13791,1</b>  | <b>11847,1</b> | <b>-1944,0</b>                | <b>-14,1</b> | <b>51,1</b>   | <b>47,4</b> |

Tabelul Nr.6 (1-1)

| Consumul de apă în procesele tehnologice și pentru nevoile proprii în anii 2012-2013 |   |                 |                               |                |   |               |                               |               |  |            |            |    |
|--|---|-----------------|-------------------------------|----------------|---|---------------|-------------------------------|---------------|--|------------|------------|----|
| Расход воды на технологические и собственные нужды за 2012-2013 год                  |   |                 |                               |                |   |               |                               |               |  |            |            |    |
| Denumirea întreprinderilor<br>Наименование   | Apă captată din sursă<br>Забор воды                       |                 |                               |                | Consumul de apă în procesele tehnologice și pentru nevoile proprii<br>Объем воды на технологические и собственные нужды |               |                               |               | Corelația dintre consumul de apă în procesele tehnologice și pentru nevoile proprii în (%) și volumul apei captate total<br>Соотношение технологических и собственных расходов воды в % от объема забранной воды |            |            |    |
|  | Volumul apei<br>Объем воды                                |                 | Devierea<br>Изменение объемов |                | Volumul apei<br>Объем воды  |               | Devierea<br>Изменение объемов |               |  |            |            |    |
|  | (mii m <sup>3</sup> ) (тыс м <sup>3</sup> )               |                 | +/-                           | %              | (mii m <sup>3</sup> ) (тыс м <sup>3</sup> )   |               | +/-                           | %             | 2012   | 2013       |            |    |
|  | 2012  | 2013            |                               |                | 2012  | 2013          |                               |               |  |            |            |    |
| 1  | 2   | 3               | 4                             | 5              | 6   | 7             | 8                             | 9             | 10   | 11         | 12         | 13 |
| 1  | S.A. "Apă-Canal Chișinău"                                 | 77232,7         | 74135,8                       | -3096,9        | -4,0  | 3957,6        | 3587,1                        | -370,5        | -9,4   | 5,1        | 4,8        |    |
| 2  | Î.M. "RCL" Cricova  | 424,0           | 408,2                         | -15,8          | -3,7  | 2,5           | 2,4                           | -0,1          | -4,0   | 0,6        | 0,6        |    |
| 3  | Î.M. "RCL Cioreșcu"                                       | 295,0           | 280,0                         | -15,0          | -5,1  |               |                               |               |  |            |            |    |
| 4  | Î.M. D.P. "Apă-Canal" Anenii Noi                          | 597,8           | 545,8                         | -52,0          | -8,7  | 0,2           |                               | -0,2          | -100,0   | 0,0        |            |    |
| 5  | Î.M. "Comunservic" Criuleni                               | 300,6           | 294,9                         | -5,7           | -1,9  |               |                               |               |  |            |            |    |
| 6  | Î.M. "Apă-Canal" Strășeni                                 | 421,3           | 445,3                         | 24,0           | 5,7   |               |                               |               |  |            |            |    |
| 7  | Î.M. "DC" Cojușna   |                 |                               |                |   |               |                               |               |  |            |            |    |
| 8  | Î.M.C. "Floreni-Service"                                  | 177,6           | 137,9                         | -39,7          | -22,4   | 0,2           |                               | 0,2           | 100,0  |            | 0,1        |    |
| 9  | Î.M. Regia "Apă-Canal Bălți"                              | 6569,6          | 6531,2                        | -38,4          | -0,6  | 698,7         | 682,2                         | -16,5         | -2,4   | 10,6       | 10,4       |    |
| 10   | Î.M. D.P. "GCL" Fălești                                   | 450,5           | 441,9                         | -8,6           | -1,9  | 14,8          | 14,8                          |               |  | 3,3        | 3,3        |    |
| 11   | Î.M. "Servicii Comunale Glodeni"                          | 149,2           | 137,8                         | -11,4          | -7,6  | 1,5           | 0,8                           | -0,7          | -46,7  | 1,0        | 0,6        |    |
| 12   | Î.M. "GC" Rîșcani   | 252,2           | 256,0                         | 3,8            | 1,5   | 1,1           | 1,1                           |               |  | 0,4        | 0,4        |    |
| 13   | Î.M. D.P. "Apă-Canal" Sîngerei                            | 409,6           | 421,7                         | 12,1           | 3,0   |               |                               |               |  |            |            |    |
| 14   | Î.M. "Apă-Canal" Cahul                                    | 2170,6          | 1990,2                        | -180,4         | -8,3  | 317,6         | 317,3                         | -0,3          | -0,1   | 14,6       | 15,9       |    |
| 15   | Î.M. "Apă-Canal Cantemir"                                 | 147,1           | 140,1                         | -7,0           | -4,8  | 24,0          | 15,9                          | -8,1          | -33,8  | 16,3       | 11,3       |    |
| 16   | Î.M. "Apă-Canal" Taraclia                                 | 209,9           | 214,4                         | 4,5            | 2,1   |               |                               |               |  |            |            |    |
| 17   | Î.M. "Apă-Canal" Edineț                                   | 1747,5          | 1624,6                        | -122,9         | -7,0  | 452,5         | 166,0                         | -286,5        | -63,3  | 25,9       | 10,2       |    |
| 18   | Î.M. "GCL Briceni"  | 133,0           | 160,4                         | 27,4           | 20,6  |               |                               |               |  |            |            |    |
| 19   | Î.M. "Apă-Canal" Dondușeni                                | 176,0           | 158,2                         | -17,8          | -10,1   | 1,7           | 1,6                           | -0,1          | -5,9   | 1,0        | 1,0        |    |
| 20   | Î.M. "Apă-Canal Basarabesca"                              | 208,4           | 201,6                         | -6,8           | -3,3  |               |                               |               |  |            |            |    |
| 21   | S.A. "Apă-Canal" Leova                                    | 310,6           | 254,6                         | -56,0          | -18,0   | 40,1          | 32,8                          | -7,3          | -18,2  | 12,9       | 12,9       |    |
| 22   | S.C. "Amen-Ver" S.A. Hîncești                             | 287,5           | 277,0                         | -10,5          | -3,7  | 3,9           | 4,0                           | 0,1           | 2,6  | 1,4        | 1,4        |    |
| 23   | S.A. Regia "Apă-Canal" Orhei                              | 1370,9          | 1281,9                        | -89,0          | -6,5  | 64,3          | 50,3                          | -14,0         | -21,8  | 4,7        | 3,9        |    |
| 24   | Î.M. D.P. "Apă-Canal" Telenești                           | 175,9           | 184,0                         | 8,1            | 4,6   | 3,9           | 3,5                           | -0,4          | -10,3  | 2,2        | 1,9        |    |
| 25   | Î.M. "Regia Apă-Șoldănești"                               | 87,0            | 80,5                          | -6,5           | -7,5  |               |                               |               |  |            |            |    |
| 26   | Î.M. "Apă-Canal" Drochia                                  | 669,4           | 669,4                         |                |   | 6,0           | 6,0                           |               |  | 0,9        | 0,9        |    |
| 27   | S.A. "Servicii-Comunale Florești"                         | 959,2           | 731,1                         | -228,1         | -23,8   | 127,3         | 93,5                          | -33,8         | -26,6  | 13,3       | 12,8       |    |
| 28   | S.A. "Regia Apă-Canal Soroca"                             | 1328,2          | 1037,3                        | -290,9         | -21,9   | 1,4           | 1,4                           |               |  | 0,1        | 0,1        |    |
| 29   | Î.L.S. "Acva-Nord" Soroca                                 | 8004,2          | 7659,6                        | -344,6         | -4,3  | 33,7          | 43,5                          | 9,8           | 29,1   | 0,4        | 0,6        |    |
| 30   | Î.M. "Apă-Canal" Căușeni                                  | 378,3           | 364,6                         | -13,7          | -3,6  | 7,8           | 7,5                           | -0,3          | -3,8   | 2,1        | 2,1        |    |
| 31   | Î.M. D.P. "Apă-Canal" Ștefan Vodă                         | 179,6           | 175,9                         | -3,7           | -2,1  |               |                               |               |  |            |            |    |
| 32   | Î.M. "Apă-Canal" Ungheni                                  | 2803,3          | 2250,1                        | -553,2         | -19,7   | 187,3         | 172,2                         | -15,1         | -8,1   | 6,7        | 7,7        |    |
| 33   | Î.M. "GAAC" Nisporeni                                     | 113,3           | 147,0                         | 33,7           | 29,7  | 3,4           | 6,1                           | 2,7           | 79,4   | 3,0        | 4,1        |    |
| 34   | Î.M. "GCL" Călărași                                       | 545,2           | 444,6                         | -100,6         | -18,5   |               |                               |               |  |            |            |    |
| 35   | Î.M. "Su-Canal" Comrat                                    | 1390,3          | 1167,3                        | -223,0         | -16,0   |               |                               |               |  |            |            |    |
| 36   | S.A. "Apă-Termo" Ceadr-Lunga                              | 408,2           | 445,5                         | 37,3           | 9,1   | 6,4           | 5,6                           | -0,8          | -12,5  | 1,6        | 1,3        |    |
| 37   | Î.M. "Apă-Canal" Vulcănești                               | 206,6           | 182,9                         | -23,7          | -11,5   |               |                               |               |  |            |            |    |
| 38   | Î.M. "SCL" Rezina   | 626,8           | 548,6                         | -78,2          | -12,5   |               |                               |               |  |            |            |    |
| 39   | Î.M. "Apă-Canal" Ocnița                                   | 66,5            | 95,0                          | 28,5           | 42,9  | 14,3          | 10,6                          | -3,7          | -25,9  | 21,5       | 11,2       |    |
| 40   | Î.M. "Servicii Publice Cimișlia"                          | 232,7           | 241,8                         | 9,1            | 3,9   |               |                               |               |  |            |            |    |
|  | <b>Total:</b>   | <b>112216,3</b> | <b>106764,7</b>               | <b>-5451,6</b> | <b>-4,9</b>   | <b>5972,0</b> | <b>5226,4</b>                 | <b>-745,6</b> | <b>-12,5</b>   | <b>5,3</b> | <b>4,9</b> |    |
|  | Fără Î.S. "Acva-Nord" Soroca                              | <b>104212,1</b> | <b>99105,1</b>                | <b>-5107,0</b> | <b>-4,9</b>   | <b>5938,3</b> | <b>5182,9</b>                 | <b>-755,4</b> | <b>-12,7</b>   | <b>5,7</b> | <b>5,2</b> |    |
|  | fără S.A. "Apă-Canal Chișinău" și Î.S. "Acva-Nord" Soroca | <b>26979,4</b>  | <b>24969,3</b>                | <b>-2010,1</b> | <b>-7,5</b>   | <b>1980,7</b> | <b>1595,8</b>                 | <b>-384,9</b> | <b>-19,4</b>   | <b>7,3</b> | <b>6,4</b> |    |

Tabelul Nr.7 (1-1)

| <b>Pierderile și consumul neevidențiat în anii 2012-2013</b> |  |                 |                                  |                |  |                |                                  |                |   |             |             |
|--|--|-----------------|----------------------------------|----------------|--|----------------|----------------------------------|----------------|---|-------------|-------------|
| Потери и неучтенные расходы воды за 2012-2013 годах          |  |                 |                                  |                |  |                |                                  |                |   |             |             |
| Denumirea întreprinderilor<br>Наименование предприятий       | Apa captată din surse<br>Забор воды                          |                 |                                  |                | Pierderile și consumul<br>нееvidențiat al apei |                |                                  |                | Corelația dintre<br>pierderile și<br>consumul<br>нееvidențiat în (%)<br>și volumul apei<br>captate total<br>Соотношение потерь и<br>неучтенных расходов<br>воды в % от объема<br>забранной воды |             |             |
|  | Volumul apei<br>Объем воды                                   |                 | Devierea<br>Изменение<br>объемов |                | Volumul apei<br>Объем воды                     |                | Devierea<br>Изменение<br>объемов |                |   |             |             |
|  | (mii m <sup>3</sup> ) (тыс м <sup>3</sup> )                  |                 | +/ -                             | %              | (mii m <sup>3</sup> ) (тыс м <sup>3</sup> )    |                | +/ -                             | %              | 2012  | 2013        |             |
|  | 2012   | 2013            |                                  |                | 2012   | 2013           |                                  |                | 2012  | 2013        |             |
| 1  | 2  | 3               | 4                                | 7              | 8  | 9              | 10                               | 11             | 12  | 13          |             |
| 1  | S.A. "Apă-Canal Chișinău"                                    | 77232,7         | 74135,8                          | -3096,9        | -4,0   | 28598,9        | 25278,2                          | -3320,7        | -11,6   | 37,0        | 34,1        |
| 2  | Î.M. "RCL" Cricova   | 424,0           | 408,2                            | -15,8          | -3,7   | 194,6          | 175,9                            | -18,7          | -9,6  | 45,9        | 43,1        |
| 3  | Î.M. "RCL Ciorescu"  | 295,0           | 280,0                            | -15,0          | -5,1   | 115,4          | 101,7                            | -13,7          | -11,9   | 39,1        | 36,3        |
| 4  | Î.M. D.P. "Apă-Canal" Anenii Noi                             | 597,8           | 545,8                            | -52,0          | -8,7   | 323,1          | 287,0                            | -36,1          | -11,2   | 54,0        | 52,6        |
| 5  | Î.M. "Comunservic" Criuleni                                  | 300,6           | 294,9                            | -5,7           | -1,9   | 158,8          | 160,9                            | 2,1            | 1,3   | 52,8        | 54,6        |
| 6  | Î.M. "Apă-Canal" Strășeni                                    | 421,3           | 445,3                            | 24,0           | 5,7  | 266,2          | 253,6                            | -12,6          | -4,7  | 63,2        | 57,0        |
| 7  | Î.M. "DC" Cojușna  |                 |                                  |                |  |                |                                  |                |   |             |             |
| 8  | Î.M.C. "Floreni-Service"                                     | 177,6           | 137,9                            | -39,7          | -22,4  | 52,3           | 19,9                             | -32,4          | -62,0   | 29,4        | 14,4        |
| 9  | Î.M. Regia "Apă-Canal Bălți"                                 | 6569,6          | 6531,2                           | -38,4          | -0,6   | 2135,7         | 2167,8                           | 32,1           | 1,5   | 32,5        | 33,2        |
| 10   | Î.M. D.P. "GCL" Fălești                                      | 450,5           | 441,9                            | -8,6           | -1,9   | 217,4          | 191,7                            | -25,7          | -11,8   | 48,3        | 43,4        |
| 11   | Î.M. "Servicii Comunale Glodeni"                             | 149,2           | 137,8                            | -11,4          | -7,6   | 56,8           | 38,4                             | -18,4          | -32,4   | 38,1        | 27,9        |
| 12   | Î.M. "GC" Rîșcani  | 252,2           | 256,0                            | 3,8            | 1,5  | 83,8           | 84,5                             | 0,7            | 0,8   | 33,2        | 33,0        |
| 13   | Î.M. D.P. "Apă-Canal" Singerei                               | 409,6           | 421,7                            | 12,1           | 3,0  | 180,3          | 182,9                            | 2,6            | 1,4   | 44,0        | 43,4        |
| 14   | Î.M. "Apă-Canal" Cahul                                       | 2170,6          | 1990,2                           | -180,4         | -8,3   | 939,5          | 722,4                            | -217,1         | -23,1   | 43,3        | 36,3        |
| 15   | Î.M. "Apă-Canal Cantemir"                                    | 147,1           | 140,1                            | -7,0           | -4,8   | 28,3           | 22,2                             | -6,1           | -21,6   | 19,2        | 15,8        |
| 16   | Î.M. "Apă-Canal" Taraclia                                    | 209,9           | 214,4                            | 4,5            | 2,1  | 38,5           | 44,3                             | 5,8            | 15,1  | 18,3        | 20,7        |
| 17   | Î.M. "Apă-Canal" Edineț                                      | 1747,5          | 1624,6                           | -122,9         | -7,0   | 786,3          | 1010,2                           | 223,9          | 28,5  | 45,0        | 62,2        |
| 18   | Î.M. "GCL Briceni"   | 133,0           | 160,4                            | 27,4           | 20,6   | 53,3           | 53,2                             | -0,1           | -0,2  | 40,1        | 33,2        |
| 19   | Î.M. "Apă-Canal" Dondușeni                                   | 176,0           | 158,2                            | -17,8          | -10,1  | 88,3           | 62,5                             | -25,8          | -29,2   | 50,2        | 39,5        |
| 20   | Î.M. "Apă-Canal Basarabasca"                                 | 208,4           | 201,6                            | -6,8           | -3,3   | 86,6           | 80,6                             | -6,0           | -6,9  | 41,6        | 40,0        |
| 21   | S.A. "Apă-Canal" Leova                                       | 310,6           | 254,6                            | -56,0          | -18,0  | 89,8           | 56,1                             | -33,7          | -37,5   | 28,9        | 22,0        |
| 22   | S.C. "Amen-Ver" S.A. Hîncești                                | 287,5           | 277,0                            | -10,5          | -3,7   | 55,5           | 54,0                             | -1,5           | -2,7  | 19,3        | 19,5        |
| 23   | S.A. Regia "Apă-Canal" Orhei                                 | 1370,9          | 1281,9                           | -89,0          | -6,5   | 637,1          | 538,9                            | -98,2          | -15,4   | 46,5        | 42,0        |
| 24   | Î.M. D.P. "Apă-Canal" Telenești                              | 175,9           | 184,0                            | 8,1            | 4,6  | 101,3          | 100,6                            | -0,7           | -0,7  | 57,6        | 54,7        |
| 25   | Î.M. "Regia Apă-Soldănești"                                  | 87,0            | 80,5                             | -6,5           | -7,5   | 17,4           | 13,4                             | -4,0           | -23,0   | 20,0        | 16,6        |
| 26   | Î.M. "Apă-Canal" Drochia                                     | 669,4           | 669,4                            |                |  | 404,4          | 372,9                            | -31,5          | -7,8  | 60,4        | 55,7        |
| 27   | S.A. "Servicii-Comunale Florești"                            | 959,2           | 731,1                            | -228,1         | -23,8  | 453,3          | 268,2                            | -185,1         | -40,8   | 47,3        | 36,7        |
| 28   | S.A. "Regia Apă-Canal Soroca"                                | 1328,2          | 1037,3                           | -290,9         | -21,9  | 679,1          | 417,4                            | -261,7         | -38,5   | 51,1        | 40,2        |
| 29   | Î.I.S "Acva-Nord" Soroca                                     | 8004,2          | 7659,6                           | -344,6         | -4,3   | 125,0          | 70,1                             | -54,9          | -43,9   | 1,6         | 0,9         |
| 30   | Î.M. "Apă-Canal" Căușeni                                     | 378,3           | 364,6                            | -13,7          | -3,6   | 161,9          | 150,2                            | -11,7          | -7,2  | 42,8        | 41,2        |
| 31   | Î.M. D.P. "Apă-Canal" Ștefan Vodă                            | 179,6           | 175,9                            | -3,7           | -2,1   | 57,9           | 52,9                             | -5,0           | -8,6  | 32,2        | 30,1        |
| 32   | Î.M. "Apă-Canal" Ungheni                                     | 2803,3          | 2250,1                           | -553,2         | -19,7  | 1188,7         | 748,7                            | -440,0         | -37,0   | 42,4        | 33,3        |
| 33   | Î.M. "GAAC" Nisporeni  | 113,3           | 147,0                            | 33,7           | 29,7   | 55,4           | 76,5                             | 21,1           | 38,1  | 48,9        | 52,0        |
| 34   | Î.M. "GCL" Călărăși  | 545,2           | 444,6                            | -100,6         | -18,5  | 327,7          | 207,4                            | -120,3         | -36,7   | 60,1        | 46,6        |
| 35   | Î.M. "Su-Canal" Comrat                                       | 1390,3          | 1167,3                           | -223,0         | -16,0  | 1018,0         | 803,9                            | -214,1         | -21,0   | 73,2        | 68,9        |
| 36   | S.A. "Apă-Termo" Ceadr-Lunga                                 | 408,2           | 445,5                            | 37,3           | 9,1  | 124,7          | 171,6                            | 46,9           | 37,6  | 30,5        | 38,5        |
| 37   | Î.M. "Apă-Canal" Vulcănești                                  | 206,6           | 182,9                            | -23,7          | -11,5  | 103,2          | 73,6                             | -29,6          | -28,7   | 50,0        | 40,2        |
| 38   | Î.M. "SCL" Rezina  | 626,8           | 548,6                            | -78,2          | -12,5  | 408,2          | 342,1                            | -66,1          | -16,2   | 65,1        | 62,4        |
| 39   | Î.M. "Apă-Canal" Ocnîța                                      | 66,5            | 95,0                             | 28,5           | 42,9   | 10,6           | 28,1                             | 17,5           | 165,1   | 15,9        | 29,6        |
| 40   | Î.M. "Servicii Publice Cimișlia"                             | 232,7           | 241,8                            | 9,1            | 3,9  | 111,0          | 115,1                            | 4,1            | 3,7   | 47,7        | 47,6        |
|  | <b>Total:</b>  | <b>112216,3</b> | <b>106764,7</b>                  | <b>-5451,6</b> | <b>-4,9</b>                                    | <b>40534,3</b> | <b>35599,6</b>                   | <b>-4934,7</b> | <b>-12,2</b>  | <b>36,1</b> | <b>33,3</b> |
|  | Fără Î.S. "Acva-Nord" Soroca                                 | <b>104212,1</b> | <b>99105,1</b>                   | <b>-5107,0</b> | <b>-4,9</b>                                    | <b>40409,3</b> | <b>35529,5</b>                   | <b>-4879,8</b> | <b>-12,1</b>  | <b>38,8</b> | <b>35,9</b> |
|  | fără S.A. "Apă-Canal Chișinău" și<br>Î.S. "Acva-Nord" Soroca | <b>26979,4</b>  | <b>24969,3</b>                   | <b>-2010,1</b> | <b>-7,5</b>                                    | <b>11810,4</b> | <b>10251,3</b>                   | <b>-1559,1</b> | <b>-13,2</b>  | <b>43,8</b> | <b>41,1</b> |

Tabelul Nr.8 (1-1)

| <b>Pierderile și consumul de apă neevidențiat al întreprinderilor în anul 2013</b> |   |   |  |  |
|--|---|---|--|--|
| Объем неучтенных расходов и потерь воды на 1 км сети водопровода в сутки 2013      |   |   |  |  |
|  | <b>Denumirea întreprinderilor</b><br>Наименование предприятий | <b>Lungimea apeductelor și rețelelor de alimentare cu apă (km)</b><br>Длина сетей водоснабжения, км | <b>Pierderile și consumul neevidențiat de apă (mii m<sup>3</sup>/anul)</b><br>Неучтенные расходы и потери воды, тыс. м <sup>3</sup> /год | <b>Volumul pierderilor și consumului neevidențiat de apă (m<sup>3</sup>/km în 24 ore)</b><br>Объем неучтенных расходов и потерь воды, м <sup>3</sup> /км |
|  | <i>1</i>  | <i>2</i>  | <i>3</i>   | <i>4</i>   |
| 1  | S.A. "Apă-Canal Chișinău"                                     | 1876,7  | 25278,2  | 36,9   |
| 2  | I.M. "RCL" Cricova  | 19,7  | 175,9  | 24,5   |
| 3  | I.M. "RCL Cioreșcu"   | 2,6   | 101,7  | 107,2  |
| 4  | I.M. D.P. "Apă-Canal" Anenii Noi                              | 69,9  | 287,0  | 11,2   |
| 5  | I.M. "Comunservice" Criuleni                                  | 53,0  | 160,9  | 8,3  |
| 6  | I.M. "Apă-Canal" Strășeni                                     | 74,0  | 253,6  | 9,4  |
| 7  | I.M. "DC" Cojușna   | 7,0   |  |  |
| 8  | I.M.C. "Floreni-Service"                                      | 14,0  | 19,9   | 3,9  |
| 9  | I.M. Regia "Apă-Canal Bălți"                                  | 265,2   | 2167,8   | 22,4   |
| 10   | I.M. D.P. "GCL" Fălești                                       | 41,4  | 191,7  | 12,7   |
| 11   | I.M. "Servicii Comunale Glodeni"                              | 34,9  | 38,4   | 3,0  |
| 12   | I.M. "GC" Rîșcani   | 41,8  | 84,5   | 5,5  |
| 13   | I.M. D.P. "Apă-Canal" Sîngerei                                | 50,5  | 182,9  | 9,9  |
| 14   | I.M. "Apă-Canal" Cahul  | 92,0  | 722,4  | 21,5   |
| 15   | I.M. "Apă-Canal Cantemir"                                     | 10,6  | 22,2   | 5,7  |
| 16   | I.M. "Apă-Canal" Taraclia                                     | 57,8  | 44,3   | 2,1  |
| 17   | I.M. "Apă-Canal" Edineț                                       | 118,2   | 1010,2   | 23,4   |
| 18   | I.M. "GCL Briceni"  | 47,1  | 53,2   | 3,1  |
| 19   | I.M. "Apă-Canal" Dondușeni                                    | 40,5  | 62,5   | 4,2  |
| 20   | I.M. "Apă-Canal Basarabasca"                                  | 34,6  | 80,6   | 6,4  |
| 21   | S.A. "Apă-Canal" Leova  | 41,6  | 56,1   | 3,7  |
| 22   | S.C. "Amen-Ver" S.A. Hîncești                                 | 93,0  | 54,0   | 1,6  |
| 23   | S.A. Regia "Apă-Canal" Orhei                                  | 207,0   | 538,9  | 7,1  |
| 24   | I.M. D.P. "Apă-Canal" Telenești                               | 22,6  | 100,6  | 12,2   |
| 25   | I.M. "Regia Apă-Șoldănești"                                   | 23,0  | 13,4   | 1,6  |
| 26   | I.M. "Apă-Canal" Drochia                                      | 70,5  | 372,9  | 14,5   |
| 27   | S.A. "Servicii-Comunale Florești"                             | 141,2   | 268,2  | 5,2  |
| 28   | S.A. "Regia Apă-Canal Soroca"                                 | 75,3  | 417,4  | 15,2   |
| 29   | I.I.S "Acva-Nord" Soroca                                      | 71,9  | 70,1   | 2,7  |
| 30   | I.M. "Apă-Canal" Căușeni                                      | 93,0  | 150,2  | 4,4  |
| 31   | I.M. D.P. "Apă-Canal" Ștefan Vodă                             | 45,8  | 52,9   | 3,2  |
| 32   | I.M. "Apă-Canal" Ungheni                                      | 87,1  | 748,7  | 23,6   |
| 33   | I.M. "GAAC" Nisporeni   | 19,5  | 76,5   | 10,7   |
| 34   | I.M. "GCL" Călărași   | 64,0  | 207,4  | 8,9  |
| 35   | I.M. "Su-Canal" Comrat  | 110,0   | 803,9  | 20,0   |
| 36   | S.A. "Apă-Termo" Ceadâr-Lunga                                 | 160,5   | 171,6  | 2,9  |
| 37   | I.M. "Apă-Canal" Vulcănești                                   | 44,2  | 73,6   | 4,6  |
| 38   | I.M. "SCL" Rezina   | 33,0  | 342,1  | 28,4   |
| 39   | I.M. "Apă-Canal" Ocnîța                                       | 36,6  | 28,1   | 2,1  |
| 40   | I.M. "Servicii Publice Cimișlia"                              | 24,0  | 115,1  | 13,1   |
|  | <b>Total:</b>   | <b>4415,3</b>   | <b>35599,6</b>   | <b>22,1</b>  |
|  | Fără I.S. "Acva-Nord" Soroca                                  | <b>4343,4</b>   | <b>35529,5</b>   | <b>22,4</b>  |
|  | fără S.A. "Apă-Canal Chișinău" și I.S. "Acva-Nord" Soroca     | <b>2466,7</b>   | <b>10251,3</b>   | <b>11,4</b>  |

Tabelul Nr.9 (1-1)

| Consumul mediu anual al apei de către populație în anul 2013 |  |   |  |  |  |  |
|--|--|---|--|--|--|--|
| Среднегодовое водопотребление населением за 2013 год         |  |   |  |  |  |  |
|  | Denumirea întreprinderilor<br>Наименование предприятий       | Numărul populației<br>Численность населения | Apa furnizată<br>(mii m3/anual)<br>Реализация воды<br>(тыс.м3/год) |  | Consumul specific de apă<br>l/oameni în 24 ore<br>Удельное водопотребление<br>(л/чел. в сутки) |  |
|  |  | (mii oameni)<br>(тыс.чел.)                  | total<br>всего   | populației și<br>bugetare<br>население и<br>бюджетные<br>организации | Total (brutto)<br>Всего с учётом<br>промышленности<br>(брутто)                                 | populație și<br>bugetare (netto)<br>население и<br>бюджетные<br>организации<br>(нетто) |
|  | 1  | 2   | 3  | 4  | 7  | 8  |
| 1  | S.A. "Apă-Canal Chișinău"                                    | 770,8                                       | 45270,5  | 37469,5  | 160,9  | 133,2  |
| 2  | Î.M. "RCL" Cricova   | 8,5   | 229,9  | 213,1  | 74,1   | 68,7   |
| 3  | Î.M. "RCL Ciorescu"  | 7,0   | 178,3  | 170,0  | 69,8   | 66,5   |
| 4  | Î.M. D.P. "Apă-Canal" Anenii Noi                             | 16,8  | 258,8  | 243,0  | 42,2   | 39,6   |
| 5  | Î.M. "Comunservic" Criuleni                                  | 8,3   | 134,0  | 129,2  | 44,2   | 42,6   |
| 6  | Î.M. "Apă-Canal" Strășeni                                    | 20,5  | 191,7  | 184,5  | 25,6   | 24,7   |
| 7  | Î.M. "DC" Cojușna  |   |  |  |  |  |
| 8  | Î.M.C. "Floreni-Service"                                     | 4,0   | 117,8  | 106,5  | 80,7   | 72,9   |
| 9  | Î.M. Regia "Apă-Canal Bălți"                                 | 149,7                                       | 3681,2   | 2878,7   | 67,4   | 52,7   |
| 10   | Î.M. D.P. "GCL" Fălești                                      | 16,9  | 235,4  | 210,0  | 38,2   | 34,0   |
| 11   | Î.M. "Servicii Comunale Glodeni"                             | 11,6  | 98,6   | 94,3   | 23,3   | 22,3   |
| 12   | Î.M. "GC" Rîscani  | 13,3  | 170,4  | 162,9  | 35,1   | 33,6   |
| 13   | Î.M. D.P. "Apă-Canal" Sîngerei                               | 14,7  | 238,8  | 230,4  | 44,5   | 42,9   |
| 14   | Î.M. "Apă-Canal" Cahul                                       | 39,8  | 950,5  | 835,3  | 65,4   | 57,5   |
| 15   | Î.M. "Apă-Canal Cantemir"                                    | 6,0   | 102,0  | 97,6   | 46,6   | 44,6   |
| 16   | Î.M. "Apă-Canal" Taraclia                                    | 15,0  | 170,1  | 156,3  | 31,1   | 28,5   |
| 17   | Î.M. "Apă-Canal" Edineț                                      | 26,0  | 448,4  | 228,6  | 47,2   | 24,1   |
| 18   | Î.M. "GCL Briceni"   | 9,9   | 107,2  | 102,4  | 29,7   | 28,3   |
| 19   | Î.M. "Apă-Canal" Dondușeni                                   | 10,6  | 94,1   | 79,9   | 24,3   | 20,7   |
| 20   | Î.M. "Apă-Canal Basarabeasca"                                | 12,4  | 121,0  | 119,4  | 26,7   | 26,4   |
| 21   | S.A. "Apă-Canal" Leova                                       | 10,8  | 165,7  | 160,0  | 42,0   | 40,6   |
| 22   | S.C. "Amen-Ver" S.A. Hîncești                                | 16,9  | 219,0  | 203,3  | 35,5   | 33,0   |
| 23   | S.A. Regia "Apă-Canal" Orhei                                 | 33,5  | 692,7  | 573,6  | 56,7   | 46,9   |
| 24   | Î.M. D.P. "Apă-Canal" Telenești                              | 8,1   | 79,9   | 74,9   | 27,0   | 25,3   |
| 25   | Î.M. "Regia Apă-Șoldănești"                                  | 7,5   | 67,1   | 67,1   | 24,5   | 24,5   |
| 26   | Î.M. "Apă-Canal" Drochia                                     | 20,3  | 290,5  | 273,3  | 39,2   | 36,9   |
| 27   | S.A. "Servicii-Comunale Florești"                            | 19,3  | 369,4  | 298,5  | 52,4   | 42,4   |
| 28   | S.A. "Regia Apă-Canal Soroca"                                | 37,7  | 618,5  | 534,8  | 44,9   | 38,9   |
| 29   | Î.I.S "Acva-Nord" Soroca                                     |   | 7546,0   | 31,2   |  |  |
| 30   | Î.M. "Apă-Canal" Căușeni                                     | 19,9  | 206,9  | 193,6  | 28,5   | 26,7   |
| 31   | Î.M. D.P. "Apă-Canal" Ștefan Vodă                            | 8,6   | 123,0  | 116,8  | 39,2   | 37,2   |
| 32   | Î.M. "Apă-Canal" Ungheni                                     | 40,8  | 1329,2   | 1103,5   | 89,3   | 74,1   |
| 33   | Î.M. "GAAC" Nisporeni  | 14,4  | 64,4   | 61,2   | 12,3   | 11,6   |
| 34   | Î.M. "GCL" Călărași  | 16,4  | 237,2  | 217,9  | 39,6   | 36,4   |
| 35   | Î.M. "Su-Canal" Comrat                                       | 25,7  | 363,4  | 327,3  | 38,7   | 34,9   |
| 36   | S.A. "Apă-Termo" Ceadîr-Lunga                                | 22,9  | 268,3  | 250,0  | 32,1   | 29,9   |
| 37   | Î.M. "Apă-Canal" Vulcănești                                  | 16,7  | 109,3  | 99,3   | 17,9   | 16,3   |
| 38   | Î.M. "SCL" Rezina  | 13,3  | 206,5  | 191,9  | 42,5   | 39,5   |
| 39   | Î.M. "Apă-Canal" Ocnița                                      | 9,3   | 56,3   | 54,1   | 16,6   | 15,9   |
| 40   | Î.M. "Servicii Publice Cimișlia"                             | 14,2  | 126,7  | 114,3  | 24,4   | 22,1   |
|  | <b>Total:</b>  | <b>1518,1</b>                               | <b>65938,7</b>   | <b>48658,2</b>   | <b>119,0</b>   | <b>87,8</b>  |
|  | Fără I.S. "Acva-Nord" Soroca                                 | <b>1518,1</b>                               | <b>58392,7</b>   | <b>48627,0</b>   | <b>105,4</b>   | <b>87,8</b>  |
|  | fără S.A. "Apă-Canal Chișinău" și<br>I.S. "Acva-Nord" Soroca | <b>747,3</b>                                | <b>13122,2</b>   | <b>11157,5</b>   | <b>48,1</b>  | <b>40,9</b>  |



Tabelul Nr.10 (1-1)

| Consumul de apă în anii 2012-2013    |   |  |              |             |              |                |             |             |             |
|--------------------------------------|---|--|--------------|-------------|--------------|----------------|-------------|-------------|-------------|
| Объем водопотребления в 2012-2013гг. |   |  |              |             |              |                |             |             |             |
|                                      | Denumirea întreprinderilor<br>Наименование предприятий    | Consumul specific de apă l/oameni în 24 ore<br>Удельное водопотребление (л/чел. в сутки) |              |             |              |                |             |             |             |
|                                      |   | Brutto<br>Брутто   |              |             |              | Netto<br>Нетто |             |             |             |
|                                      |   | 2012   | 2013         | +/-         | %            | 2012           | 2013        | +/-         | %           |
| 1                                    | 2   | 3  | 4            | 7           | 8            | 9              | 10          | 11          |             |
| 1                                    | S.A. "Apă-Canal Chișinău"                                 | 162,3  | 160,9        | -1,4        | -0,9         | 133,8          | 133,2       | -0,6        | -0,4        |
| 2                                    | Î.M. "RCL" Cricova  | 59,2   | 74,1         | 14,9        | 25,2         | 54,1           | 68,7        | 14,5        | 26,9        |
| 3                                    | Î.M. "RCL Ciorescu"                                       | 62,3   | 69,8         | 7,5         | 12,0         | 59,5           | 66,5        | 7,1         | 11,9        |
| 4                                    | Î.M. D.P. "Apă-Canal" Anenii Noi                          | 66,6   | 42,2         | -24,3       | -36,6        | 62,7           | 39,6        | -23,1       | -36,8       |
| 5                                    | Î.M. "Comunservice" Criuleni                              | 54,7   | 44,2         | -10,5       | -19,2        | 52,5           | 42,6        | -9,8        | -18,7       |
| 6                                    | Î.M. "Apă-Canal" Strășeni                                 | 23,1   | 25,6         | 2,5         | 10,9         | 21,3           | 24,7        | 3,3         | 15,6        |
| 7                                    | Î.M. "DC" Cojușna   |  |              |             |              |                |             |             |             |
| 8                                    | Î.M.C. "Floreni-Service"                                  | 85,8   | 80,7         | -5,1        | -6,0         | 81,4           | 72,9        | -8,4        | -10,4       |
| 9                                    | Î.M. Regia "Apă-Canal Bălți"                              | 79,9   | 67,4         | -12,5       | -15,7        | 60,6           | 52,7        | -7,9        | -13,1       |
| 10                                   | Î.M. D.P. "GCL" Fălești                                   | 41,8   | 38,2         | -3,7        | -8,8         | 37,5           | 34,0        | -3,5        | -9,2        |
| 11                                   | Î.M. "Servicii Comunale Glodeni"                          | 24,9   | 23,3         | -1,6        | -6,5         | 23,9           | 22,3        | -1,6        | -6,8        |
| 12                                   | Î.M. "GC" Rîșcani   | 41,7   | 35,1         | -6,6        | -15,8        | 39,9           | 33,6        | -6,3        | -15,8       |
| 13                                   | Î.M. D.P. "Apă-Canal" Singerei                            | 49,9   | 44,5         | -5,4        | -10,7        | 48,0           | 42,9        | -5,0        | -10,5       |
| 14                                   | Î.M. "Apă-Canal" Cahul                                    | 69,9   | 65,4         | -4,5        | -6,4         | 59,9           | 57,5        | -2,4        | -4,0        |
| 15                                   | Î.M. "Apă-Canal Cantemir"                                 | 50,9   | 46,6         | -4,4        | -8,5         | 48,6           | 44,6        | -4,0        | -8,2        |
| 16                                   | Î.M. "Apă-Canal" Taraclia                                 | 34,8   | 31,1         | -3,7        | -10,7        | 32,5           | 28,5        | -3,9        | -12,0       |
| 17                                   | Î.M. "Apă-Canal" Edineț                                   | 54,7   | 47,2         | -7,4        | -13,5        | 26,3           | 24,1        | -2,3        | -8,6        |
| 18                                   | Î.M. "GCL Briceni"  | 25,4   | 29,7         | 4,3         | 16,8         | 23,0           | 28,3        | 5,4         | 23,4        |
| 19                                   | Î.M. "Apă-Canal" Dondușeni                                | 24,8   | 24,3         | -0,5        | -1,9         | 22,0           | 20,7        | -1,4        | -6,1        |
| 20                                   | Î.M. "Apă-Canal Basarabeasca"                             | 29,8   | 26,7         | -3,1        | -10,3        | 29,4           | 26,4        | -3,0        | -10,1       |
| 21                                   | S.A. "Apă-Canal" Leova                                    | 49,5   | 42,0         | -7,5        | -15,1        | 48,1           | 40,6        | -7,5        | -15,5       |
| 22                                   | S.C. "Amen-Ver" S.A. Hîncești                             | 41,1   | 35,5         | -5,6        | -13,6        | 38,8           | 33,0        | -5,8        | -15,0       |
| 23                                   | S.A. Regia "Apă-Canal" Orhei                              | 71,4   | 56,7         | -14,7       | -20,6        | 60,3           | 46,9        | -13,4       | -22,2       |
| 24                                   | Î.M. D.P. "Apă-Canal" Telenești                           | 29,3   | 27,0         | -2,3        | -7,9         | 27,8           | 25,3        | -2,4        | -8,8        |
| 25                                   | Î.M. "Regia Apă-Soldănești"                               | 30,8   | 24,5         | -6,2        | -20,3        | 26,7           | 24,5        | -2,2        | -8,2        |
| 26                                   | Î.M. "Apă-Canal" Drochia                                  | 40,5   | 39,2         | -1,3        | -3,3         | 38,2           | 36,9        | -1,3        | -3,4        |
| 27                                   | S.A. "Servicii-Comunale Florești"                         | 38,7   | 52,4         | 13,7        | 35,5         | 29,9           | 42,4        | 12,5        | 42,0        |
| 28                                   | S.A. "Regia Apă-Canal Soroca"                             | 50,3   | 44,9         | -5,3        | -10,6        | 42,9           | 38,9        | -4,0        | -9,4        |
| 29                                   | Î.I.S "Acva-Nord" Soroca                                  |  |              |             |              |                |             |             |             |
| 30                                   | Î.M. "Apă-Canal" Căușeni                                  | 32,5   | 28,5         | -4,0        | -12,3        | 30,6           | 26,7        | -3,9        | -12,8       |
| 31                                   | Î.M. D.P. "Apă-Canal" Ștefan Vodă                         | 43,3   | 39,2         | -4,1        | -9,5         | 41,1           | 37,2        | -3,9        | -9,4        |
| 32                                   | Î.M. "Apă-Canal" Ungheni                                  | 118,5  | 89,3         | -29,2       | -24,7        | 100,7          | 74,1        | -26,6       | -26,4       |
| 33                                   | Î.M. "GAAC" Nisporeni                                     | 12,8   | 12,3         | -0,5        | -4,0         | 12,1           | 11,6        | -0,4        | -3,6        |
| 34                                   | Î.M. "GCL" Călărași                                       | 40,5   | 39,6         | -0,9        | -2,2         | 37,3           | 36,4        | -0,9        | -2,4        |
| 35                                   | Î.M. "Su-Canal" Comrat                                    | 42,7   | 38,7         | -3,9        | -9,2         | 38,1           | 34,9        | -3,2        | -8,5        |
| 36                                   | S.A. "Apă-Termo" Ceadâr-Lunga                             | 38,9   | 32,1         | -6,8        | -17,6        | 36,6           | 29,9        | -6,7        | -18,3       |
| 37                                   | Î.M. "Apă-Canal" Vulcănești                               | 18,4   | 17,9         | -0,5        | -2,5         | 17,4           | 16,3        | -1,1        | -6,3        |
| 38                                   | Î.M. "SCL" Rezina   | 47,5   | 42,5         | -5,0        | -10,5        | 46,0           | 39,5        | -6,5        | -14,1       |
| 39                                   | Î.M. "Apă-Canal" Ocnîța                                   | 13,7   | 16,6         | 2,9         | 20,8         | 13,2           | 15,9        | 2,7         | 20,4        |
| 40                                   | Î.M. "Servicii Publice Cimișlia"                          | 26,7   | 24,4         | -2,2        | -8,4         | 23,2           | 22,1        | -1,2        | -5,0        |
|                                      | <b>Total:</b>   | <b>126,3</b>   | <b>119,0</b> | <b>-7,3</b> | <b>-5,8</b>  | <b>92,1</b>    | <b>87,8</b> | <b>-4,3</b> | <b>-4,6</b> |
|                                      | Fără I.S. "Acva-Nord" Soroca                              | <b>111,2</b>   | <b>105,4</b> | <b>-5,8</b> | <b>-5,2</b>  | <b>92,0</b>    | <b>87,8</b> | <b>-4,3</b> | <b>-4,6</b> |
|                                      | fără S.A. "Apă-Canal Chișinău" și I.S. "Acva-Nord" Soroca | <b>53,8</b>  | <b>48,1</b>  | <b>-5,7</b> | <b>-10,6</b> | <b>45,2</b>    | <b>40,9</b> | <b>-4,3</b> | <b>-9,4</b> |

Tabelul Nr.11 (1-1)

| <b>Consumul specific al energiei electrice la captare, transportarea și tratarea apei realizată consumatorilor</b> |  |  |             |             |             |             |
|--|--|--|-------------|-------------|-------------|-------------|
| Удельные расходы электроэнергии на забор, подачу и очистку воды, подаваемой потребителям                           |  |  |             |             |             |             |
|  | Denumirea întreprinderilor<br>Наименование                   | Consumul specific de energie electrică<br>кВт/м <sup>3</sup>             |             |             |             |             |
|  |  | Удельный расход электроэнергии, кВт на 1 м <sup>3</sup><br>поданной воды |             |             |             |             |
|  |  | 2009   | 2010        | 2011        | 2012        | 2013        |
|  | 1  | 2  | 3           | 4           | 7           | 8           |
| 1  | S.A. "Apă-Canal Chișinău"                                    | 0,83   | 0,83        | 0,84        | 0,83        | 0,81        |
| 2  | Î.M. "RCL" Cricova   | 1,34   | 1,12        | 1,28        | 1,53        | 1,34        |
| 3  | Î.M. "RCL Ciorescu"  | 1,00   | 1,60        | 1,24        | 1,42        | 1,39        |
| 4  | Î.M. D.P. "Apă-Canal" Anenii Noi                             | 0,88   | 0,81        | 1,06        | 0,96        | 0,81        |
| 5  | Î.M. "Comunservice" Criuleni                                 | 0,90   | 0,85        | 0,90        | 0,85        | 0,89        |
| 6  | Î.M. "Apă-Canal" Strășeni                                    | 2,65   | 2,52        | 2,84        | 2,31        | 1,66        |
| 7  | Î.M. "DC" Cojușna  |  |             |             |             |             |
| 8  | Î.M.C. "Floreni-Service"                                     | 0,71   | 0,57        | 0,81        | 1,31        | 1,56        |
| 9  | Î.M. Regia "Apă-Canal Bălți"                                 | 0,97   | 0,97        | 0,98        | 0,92        | 0,80        |
| 10   | Î.M. D.P. "GCL" Fălești                                      | 1,60   | 1,59        | 1,71        | 1,77        | 1,71        |
| 11   | Î.M. "Servicii Comunale Glodeni"                             | 0,02   | 0,03        | 0,02        | 0,01        | 0,03        |
| 12   | Î.M. "GC" Rîșcani  | 1,49   | 1,46        | 1,25        | 1,37        | 1,24        |
| 13   | Î.M. D.P. "Apă-Canal" Sîngerei                               | 0,87   | 0,99        | 0,93        | 0,99        | 1,01        |
| 14   | Î.M. "Apă-Canal" Cahul                                       | 0,83   | 0,88        | 0,92        | 0,92        | 0,83        |
| 15   | Î.M. "Apă-Canal Cantemir"                                    | 1,11   | 1,24        | 1,27        | 1,22        | 1,50        |
| 16   | Î.M. "Apă-Canal" Taraclia                                    | 2,30   | 2,38        | 1,48        | 1,80        | 1,83        |
| 17   | Î.M. "Apă-Canal" Edineț                                      | 1,37   | 1,38        | 1,31        | 1,33        | 1,32        |
| 18   | Î.M. "GCL Briceni"   | 1,75   | 2,21        | 1,98        | 1,75        | 1,50        |
| 19   | Î.M. "Apă-Canal" Dondușeni                                   | 1,33   | 1,39        | 1,44        | 1,56        | 1,18        |
| 20   | Î.M. "Apă-Canal Basarabeasca"                                | 0,69   | 1,28        | 1,42        | 1,72        | 1,55        |
| 21   | S.A. "Apă-Canal" Leova                                       | 2,22   | 1,90        | 1,73        | 1,82        | 1,85        |
| 22   | S.C. "Amen-Ver" S.A. Hîncești                                | 3,52   | 3,23        | 3,84        | 3,53        | 3,89        |
| 23   | S.A. Regia "Apă-Canal" Orhei                                 | 1,00   | 0,96        | 0,98        | 0,96        | 0,98        |
| 24   | Î.M. D.P. "Apă-Canal" Telenești                              | 1,53   | 1,62        | 1,48        | 1,51        | 1,15        |
| 25   | Î.M. "Regia Apă-Șoldănești"                                  | 2,50   | 3,42        | 3,63        | 2,90        | 4,20        |
| 26   | Î.M. "Apă-Canal" Drochia                                     | 1,69   | 1,71        | 1,83        | 1,69        | 1,63        |
| 27   | S.A. "Servicii-Comunale Florești"                            | 1,12   | 1,19        | 1,21        | 0,99        | 0,86        |
| 28   | S.A. "Regia Apă-Canal Soroca"                                | 0,05   | 0,06        | 0,06        | 0,06        | 0,07        |
| 29   | Î.I.S "Acva-Nord" Soroca                                     | 1,38   | 1,47        | 1,32        | 1,39        | 1,51        |
| 30   | Î.M. "Apă-Canal" Căușeni                                     | 1,63   | 1,42        | 1,48        | 1,70        | 1,07        |
| 31   | Î.M. D.P. "Apă-Canal" Ștefan Vodă                            | 1,64   | 1,69        | 1,65        | 1,68        | 1,79        |
| 32   | Î.M. "Apă-Canal" Ungheni                                     | 0,62   | 0,62        | 0,55        | 0,53        | 0,62        |
| 33   | Î.M. "GAAC" Nisporeni  | 0,89   | 0,92        | 1,30        | 1,35        | 1,33        |
| 34   | Î.M. "GCL" Călărași  | 2,06   | 1,60        | 1,78        | 1,83        | 1,87        |
| 35   | Î.M. "Su-Canal" Comrat                                       | 1,89   | 1,92        | 1,83        | 1,81        | 1,75        |
| 36   | S.A. "Apă-Termo" Ceadăr-Lunga                                | 2,11   | 2,12        | 2,27        | 2,72        | 2,32        |
| 37   | Î.M. "Apă-Canal" Vulcănești                                  | 1,16   | 1,64        | 1,37        | 1,00        | 0,95        |
| 38   | Î.M. "SCL" Rezina  | 0,66   | 1,60        | 1,47        | 1,41        | 1,76        |
| 39   | Î.M. "Apă-Canal" Ocnîța                                      | 3,70   | 3,10        | 2,85        | 3,26        | 2,42        |
| 40   | Î.M. "Servicii Publice Cimișlia"                             | 1,33   | 0,94        | 1,12        | 1,26        | 1,55        |
|  | <b>Total:</b>  | <b>0,92</b>  | <b>0,94</b> | <b>0,94</b> | <b>0,94</b> | <b>0,93</b> |
|  | Fără I.S. "Acva-Nord" Soroca                                 | <b>0,89</b>  | <b>0,90</b> | <b>0,92</b> | <b>0,91</b> | <b>0,88</b> |
|  | fără S.A. "Apă-Canal Chișinău" și<br>I.S. "Acva-Nord" Soroca | <b>1,09</b>  | <b>1,12</b> | <b>1,16</b> | <b>1,14</b> | <b>1,10</b> |

Tabelul Nr.12 (1-3)

| Indicatorii de producție a sistemelor de canalizare în anul 2013 |   |   |   |  |  |
|--|---|---|---|--|--|
| Производственные показатели систем канализации за 2013г.         |   |   |   |  |  |
| Denumirea întreprinderilor<br>Наименование предприятий           | Sistemele de canalizare<br>Канализационные системы        |   |   |  |  |
|  | Numărul sistemelor de canalizare<br>(unități)<br>(единиц) | Capacitatea stabilită a stațiilor<br>de epurare a apelor uzate<br>(mii m3/24 ore)<br>Установленная мощность станций<br>очистки сточных вод, тыс. м3/24 часа | Lungimea totală a rețelelor<br>de canalizare (km)<br>Общая протяженность<br>канализационных сетей, км |  | Numărul stațiilor de pompare<br>a apelor uzate (unități)<br>Количество насосных станций,<br>(единиц) |
|  |   |   | Total (km)<br>всего   | inclusiv a colectoarelor<br>principale (km)<br>в том числе: главных<br>коллекторов |  |
| 1  | 2   | 3   | 4   | 5  | 6  |
| 1 S.A. "Apă-Canal Chișinău"                                      | 4   | 446,3   | 1072,8  | 76,8   | 34   |
| 2 Î.M. "RCL" Cricova   | 1   | 2,0   | 8,0   | 4,0  |  |
| 3 Î.M. "RCL Cioreșcu"  | 1   | 0,6   | 6,0   | 2,5  |  |
| 4 Î.M. D.P. "Apă-Canal" Anenii Noi                               | 3   | 7,5   | 93,4  | 35,9   | 5  |
| 5 Î.M. "Comunservic" Criuleni                                    | 1   | 0,0   | 24,0  | 8,6  | 1  |
| 6 Î.M. "Apă-Canal" Strășeni                                      | 1   | 0,0   | 34,0  | 13,0   | 1  |
| 7 Î.M. "DC" Cojușna  | 1   | 0,0   | 30,0  | 3,5  | 3  |
| 8 Î.M.C. "Floreni-Service"                                       | 1   | 0,0   | 10,0  | 8,0  | 1  |
| 9 Î.M. Regia "Apă-Canal Bălți"                                   | 2   | 60,0  | 145,6   | 58,4   | 6  |
| 10 Î.M. D.P. "GCL" Fălești                                       | 1   | 10,0  | 31,0  | 19,4   | 3  |
| 11 Î.M. "Servicii Comunale Glodeni"                              | 1   | 0,0   | 18,2  | 10,3   | 3  |
| 12 Î.M. "GC" Rîșcani   | 1   | 2,4   | 20,7  | 4,6  | 2  |
| 13 Î.M. D.P. "Apă-Canal" Singerei                                | 1   | 0,6   | 9,4   | 0,4  | 1  |
| 14 Î.M. "Apă-Canal" Cahul  | 1   | 13,7  | 51,6  | 16,4   | 3  |
| 15 Î.M. "Apă-Canal Cantemir"                                     | 1   | 3,5   | 8,9   | 1,8  |  |
| 16 Î.M. "Apă-Canal" Taraclia                                     | 1   | 6,9   | 13,4  | 6,7  | 4  |
| 17 Î.M. "Apă-Canal" Edineț                                       | 2   | 5,5   | 52,7  | 29,7   | 7  |
| 18 Î.M. "GCL Briceni"  | 1   |   | 30,1  | 18,1   | 2  |
| 19 Î.M. "Apă-Canal" Donușeni                                     | 1   | 2,4   | 15,5  | 4,4  | 2  |
| 20 Î.M. "Apă-Canal Basarabasca"                                  | 1   | 1,4   | 16,3  | 2,0  | 5  |
| 21 S.A. "Apă-Canal" Leova  | 1   | 4,7   | 12,6  | 0,4  | 3  |
| 22 S.C. "Amen-Ver" S.A. Hîncești                                 | 1   | 2,7   | 26,7  | 6,6  | 2  |
| 23 S.A. Regia "Apă-Canal" Orhei                                  | 1   | 10,0  | 59,0  | 27,1   | 3  |
| 24 Î.M. D.P. "Apă-Canal" Telenești                               | 1   | 3,1   | 7,7   | 3,1  | 2  |
| 25 Î.M. "Regia Apă-Șoldănești"                                   |   | 0,0   |   |  |  |
| 26 Î.M. "Apă-Canal" Drochia                                      | 2   | 3,5   | 45,5  | 2,3  | 4  |
| 27 S.A. "Servicii-Comunale Florești"                             | 2   | 5,3   | 33,3  | 9,2  | 3  |
| 28 S.A. "Regia Apă-Canal Soroca"                                 | 1   | 10,3  | 53,4  | 16,4   | 3  |
| 29 Î.L.S. "Acva-Nord" Soroca                                     |   | 0,0   |   |  |  |
| 30 Î.M. "Apă-Canal" Căușeni                                      | 1   | 5,7   | 44,9  | 13,7   | 4  |
| 31 Î.M. D.P. "Apă-Canal" Ștefan Vodă                             | 1   | 1,5   | 24,6  | 4,5  | 1  |
| 32 Î.M. "Apă-Canal" Ungheni                                      | 1   | 15,0  | 63,2  | 33,8   | 3  |
| 33 Î.M. "GAAC" Nisporeni   | 1   | 1,5   | 6,8   | 4,0  | 3  |
| 34 Î.M. "GCL" Călărași   | 1   | 5,0   | 36,4  | 6,4  | 3  |
| 35 Î.M. "Su-Canal" Comrat  | 1   | 5,7   | 16,4  | 10,4   | 1  |
| 36 S.A. "Apă-Termo" Ceadr-Lunga                                  | 1   | 7,0   | 16,9  | 1,4  | 2  |
| 37 Î.M. "Apă-Canal" Vulcănești                                   | 1   | 3,8   | 17,6  | 1,6  | 3  |
| 38 Î.M. "SCL" Rezina   | 1   | 0,0   | 26,0  | 3,8  | 1  |
| 39 Î.M. "Apă-Canal" Ocița  | 3   | 1,2   | 4,1   | 2,0  | 1  |
| 40 Î.M. "Servicii Publice Cimișlia"                              |   | 0,0   |   |  |  |
| <b>Total:</b>  | <b>48</b>   | <b>648,8</b>  | <b>2186,7</b>   | <b>471,2</b>   | <b>125</b>   |
| fără S.A. "Apă-Canal Chișinău"                                   | <b>44</b>   | <b>202,5</b>  | <b>1113,9</b>   | <b>394,4</b>   | <b>91</b>  |

Tabelul Nr.12 (2-3)

| Indicatorii de producție a sistemelor de canalizare în anul 2013                |  |   |  |  |  |               |  |               |                |   |  |
|---|--|---|--|--|--|---------------|--|---------------|----------------|---|--|
| Производственные показатели систем канализации за 2013г.                        |  |   |  |  |  |               |  |               |                |   |  |
| Funcționarea sistemelor de canalizare   |  |   |  |  |  |               |  |               |                |   |  |
| Работа канализационной системы  |  |   |  |  |  |               |  |               |                |   |  |
| Deversarea apelor uzate<br>(mii m3)<br>Сброс сточных вод<br>тыс. м <sup>3</sup> |  | Apa uzată recepționată<br>de la abonați (mii m3)<br>Сточные воды приняты<br>от абонентов, тыс. м <sup>3</sup> |  |  |  |               | Apa uzată provenită din procesele<br>tehnologice la rețele și stațiile de<br>pompare (mii m3)<br>Сточные воды полученные в<br>технологических процессах в сетях и на<br>насосных станциях, тыс. м <sup>3</sup> |               |                | Ape pluviale, freatice și provenite<br>din dezgheț (mii m3)<br>Дождевые, подземные и талые воды,<br>тыс. м <sup>3</sup> | Consumul energiei electrice la<br>transportarea și epurarea apelor<br>uzate (total) mii kWh<br>Потребление электроэнергии на<br>транспортировку и очистку сточных вод<br>(всего), тыс. кВт-час |
| total<br>всего  | inclusiv a apelor uzate<br>preluate din alte sisteme<br>в том числе сточных вод принятых<br>от других систем | total<br>всего  | inclusiv de la populație<br>в том числе от населения | Volumul de ape uzate recepționate<br>de la organizații bugetare. (mii m3)<br>Объем сточных вод, принятый от<br>бюджетных организаций. (тыс.м3) | Volumul de ape uzate recepționate<br>de la alți consumatori. (mii m3)<br>Объем сточных вод, принятый от<br>других потребителей. (тыс.м3) |               |  |               |                |   |  |
| 7   | 8  | 9   | 10   | 11   | 12   | 13            | 14   | 15            |                |   |  |
| 1   | 49047,8  | 47,0  | 41328,3  | 32050,0  | 2346,9   | 6931,4        | 5267,5   | 188,6         | 22691,9        |   |  |
| 2   | 171,4  |   | 171,4  | 100,2  | 2,7  | 68,5          |  |               | 4,7            |   |  |
| 3   | 89,7   |   | 89,7   | 73,8   | 10,5   | 5,4           |  |               |                |   |  |
| 4   | 117,6  |   | 117,6  | 76,0   | 20,9   | 20,7          |  |               | 158,6          |   |  |
| 5   | 74,7   |   | 74,7   | 48,9   | 21,0   | 4,8           |  |               | 34,7           |   |  |
| 6   | 151,0  |   | 151,0  | 118,2  | 25,2   | 7,6           |  |               | 125,9          |   |  |
| 7   | 14,6   | 12,8  | 14,6   | 1,8  | 3,0  | 9,8           |  |               | 2,0            |   |  |
| 8   | 53,2   | 12,6  | 53,2   | 37,7   | 2,9  | 12,6          |  |               | 17,6           |   |  |
| 9   | 7595,2   | 0,9   | 3119,3   | 2156,4   | 248,3  | 714,6         | 682,2  | 3073,7        | 3050,9         |   |  |
| 10  | 148,0  |   | 143,4  | 106,0  | 7,0  | 30,4          |  | 4,6           | 145,5          |   |  |
| 11  | 80,5   |   | 80,5   | 59,1   | 15,4   | 6,0           |  |               | 68,9           |   |  |
| 12  | 96,0   |   | 96,0   | 44,0   | 23,2   | 28,8          |  |               | 59,7           |   |  |
| 13  | 107,4  | 0,0   | 107,4  | 65,6   | 35,8   | 6,0           | 0,0  | 0,0           | 62,5           |   |  |
| 14  | 748,5  |   | 748,5  | 468,9  | 50,2   | 229,4         |  |               | 387,5          |   |  |
| 15  | 62,5   |   | 62,5   | 53,3   | 5,6  | 3,6           |  |               |                |   |  |
| 16  | 102,4  |   | 102,4  | 47,1   | 48,3   | 7,0           |  |               | 94,6           |   |  |
| 17  | 367,3  |   | 367,3  | 154,4  | 13,2   | 199,7         |  |               | 297,6          |   |  |
| 18  | 105,6  |   | 105,6  | 77,0   | 23,2   | 5,4           |  |               | 115,0          |   |  |
| 19  | 93,0   | 8,2   | 93,0   | 75,3   | 9,8  | 7,9           |  |               | 21,6           |   |  |
| 20  | 204,9  |   | 120,5  | 101,6  | 5,4  | 13,5          |  | 84,4          | 292,1          |   |  |
| 21  | 73,7   |   | 73,7   | 40,9   | 28,8   | 4,0           |  |               | 76,4           |   |  |
| 22  | 195,9  |   | 178,9  | 103,6  | 40,7   | 34,6          |  |               | 187,2          |   |  |
| 23  | 852,7  |   | 637,5  | 314,7  | 53,2   | 269,6         | 42,6   | 172,6         | 508,6          |   |  |
| 24  | 106,8  |   | 52,5   | 31,3   | 16,7   | 4,5           | 1,2  | 53,1          | 43,9           |   |  |
| 25  | 0,0  |   | 0,0  |  |  |               |  |               |                |   |  |
| 26  | 219,9  |   | 219,9  | 166,1  | 13,7   | 40,1          |  |               | 85,3           |   |  |
| 27  | 214,7  |   | 214,7  | 118,8  | 8,7  | 87,2          |  |               | 301,3          |   |  |
| 28  | 444,3  |   | 444,3  | 326,2  | 61,7   | 56,4          |  |               | 23,8           |   |  |
| 29  | 0,0  |   | 0,0  |  |  |               |  |               |                |   |  |
| 30  | 133,6  |   | 133,6  | 87,3   | 13,4   | 32,9          |  |               | 190,3          |   |  |
| 31  | 87,3   |   | 87,3   | 63,5   | 6,8  | 17,0          |  |               | 28,9           |   |  |
| 32  | 880,9  | 0,0   | 880,9  | 580,5  | 117,1  | 183,3         | 0,0  | 0,0           | 349,3          |   |  |
| 33  | 128,1  |   | 65,7   | 41,7   | 13,9   | 10,1          | 18,6   | 43,8          | 101,8          |   |  |
| 34  | 329,7  |   | 159,3  | 102,7  | 26,8   | 29,8          | 170,4  |               | 455,5          |   |  |
| 35  | 469,2  |   | 151,1  | 101,9  | 22,0   | 27,2          |  | 318,1         | 159,6          |   |  |
| 36  | 139,4  |   | 133,4  | 79,1   | 15,1   | 39,2          | 6,0  |               | 77,0           |   |  |
| 37  | 43,0   |   | 43,0   | 31,6   | 2,4  | 9,0           |  |               | 34,9           |   |  |
| 38  | 169,5  |   | 169,5  | 131,5  | 28,9   | 9,1           |  |               |                |   |  |
| 39  | 56,8   |   | 46,2   | 38,5   | 5,3  | 2,4           | 10,6   |               | 90,0           |   |  |
| 40  | 0,0  |   | 0,0  |  |  |               | 0,0  |               |                |   |  |
|   | <b>63976,8</b>   | <b>81,5</b>   | <b>50838,4</b>                                       | <b>38275,2</b>   | <b>3393,7</b>  | <b>9169,5</b> | <b>6199,1</b>  | <b>3938,9</b> | <b>30345,1</b> |   |  |
|   | <b>14929,0</b>   | <b>34,5</b>   | <b>9510,1</b>  | <b>6225,2</b>  | <b>1046,8</b>  | <b>2238,1</b> | <b>931,6</b>   | <b>3750,3</b> | <b>7653,2</b>  |   |  |

Tabelul Nr.12 (3-3)

| Indicatorii de producție a sistemelor de canalizare în anul 2013 |  |   |  |   |   |  |  |   |
|--|--|---|--|---|---|--|--|---|
| Производственные показатели систем канализации за 2013г.         |  |   |  |   |   |  |  |   |
| Funcționarea sistemelor de canalizare                            |  |   |  |   |   |  |  |   |
| Работа канализационной системы                                   |  |   |  |   |   |  |  |   |
|  | Apele uzate trecute prin stațiile de epurare<br>Сточные воды прошедшие через станции очистки,<br>тыс. м <sup>3</sup> |   | Apele uzate epurate biologic (mii m <sup>3</sup> )<br>Сточные воды прошедшие очистку,<br>тыс. м <sup>3</sup> |   |   | Apele uzate evacuate netratate<br>(mii m <sup>3</sup> )<br>Сброс стоков без очистки, тыс. м <sup>3</sup> | Consumul specific de energie electrică la transportarea și curețirea (kWh/m <sup>3</sup> )<br>Удельное потребление электроэнергии на транспортировку 1 м <sup>3</sup> ст. вод. (кВт час/м <sup>3</sup> ) | Apele uzate preluate de alte sisteme de canalizare (mii m <sup>3</sup> )<br>Сточные воды переданные другим канализационным системам, (тыс. м <sup>3</sup> ) |
|  | total (mii m <sup>3</sup> )<br>всего   | inclusiv parvenite din procesele tehnologice proprii (mii m <sup>3</sup> )<br>в том числе: от собственных технологических процессов (тыс.м <sup>3</sup> ) | total<br>всего   | inclusiv convențional purificate la instalațiile de epurare<br>в т.ч. нормативно-очищенных на сооружениях очистки | inclusiv epurate insuficient<br>в т.ч. недостаточно очищенных |  |  |   |
|  | 16   | 17  | 18   | 19  | 20  | 21   | 22   | 23  |
| 1  | 49047,8  | 2263,4  | 49047,8  | 49045,8   | 2,0   |  | 0,46   |   |
| 2  | 171,4  |   | 171,4  |   | 171,4   |  | 0,03   |   |
| 3  | 89,7   |   | 89,7   |   | 89,7  |  | 0,00   |   |
| 4  | 117,6  |   | 117,6  |   | 117,6   |  | 1,35   |   |
| 5  | 0,0  |   | 0,0  |   |   |  | 0,46   | 74,7  |
| 6  | 0,0  |   | 0,0  |   | 0,0   | 151,0  | 0,83   |   |
| 7  | 0,0  |   | 0,0  |   |   |  | 0,14   | 14,6  |
| 8  | 0,0  |   | 0,0  |   |   |  | 0,33   | 53,2  |
| 9  | 7595,2   | 720,0   | 7595,2   | 7595,2  |   |  | 0,40   |   |
| 10   | 148,0  |   | 148,0  |   | 148,0   |  | 0,98   |   |
| 11   | 0,0  |   | 0,0  |   |   |  | 0,86   | 80,5  |
| 12   | 96,0   |   | 96,0   |   | 96,0  |  | 0,62   |   |
| 13   | 107,4  | 0,0   | 107,4  | 107,4   | 0,0   |  | 0,58   | 0,0   |
| 14   | 748,5  |   | 748,5  | 748,5   |   |  | 0,52   |   |
| 15   | 62,5   |   | 62,5   |   | 62,5  |  | 0,00   |   |
| 16   | 102,4  |   | 102,4  |   | 102,4   |  | 0,92   |   |
| 17   | 367,3  |   | 367,3  | 351,5   | 15,8  |  | 0,81   |   |
| 18   | 105,6  |   | 105,6  |   | 105,6   |  | 1,09   |   |
| 19   | 93,2   |   | 93,2   |   | 93,2  |  | 0,23   |   |
| 20   | 204,9  |   | 204,9  |   | 204,9   |  | 1,43   |   |
| 21   | 73,7   |   | 73,7   |   | 73,7  |  | 1,04   |   |
| 22   | 195,0  | 17,0  | 195,0  | 0,0   | 195,0   |  | 0,96   |   |
| 23   | 852,7  |   | 852,7  |   | 852,7   |  | 0,60   |   |
| 24   | 106,8  |   | 106,8  |   | 106,8   |  | 0,41   |   |
| 25   | 0,0  |   | 0,0  |   |   |  | 0,00   |   |
| 26   | 219,9  |   | 219,9  | 219,9   |   |  | 0,39   |   |
| 27   | 214,7  |   | 214,7  | 214,7   |   |  | 1,40   |   |
| 28   | 0,0  |   | 0,0  |   |   | 444,3  | 0,05   |   |
| 29   | 0,0  |   | 0,0  |   |   |  | 0,00   |   |
| 30   | 133,6  |   | 133,6  |   | 133,6   |  | 1,42   |   |
| 31   | 87,3   |   | 87,3   |   | 87,3  |  | 0,33   |   |
| 32   | 880,9  | 0,0   | 880,9  | 0,0   | 880,9   | 0,0  | 0,40   | 0,0   |
| 33   | 128,1  |   | 128,1  | 128,1   |   |  | 0,79   |   |
| 34   | 329,7  |   | 329,7  |   | 329,7   |  | 1,38   |   |
| 35   | 469,2  |   | 469,2  |   | 469,2   |  | 0,34   |   |
| 36   | 139,4  |   | 139,4  |   | 139,4   |  | 0,55   |   |
| 37   | 43,0   |   | 43,0   | 43,0  |   |  | 0,81   |   |
| 38   |  |   | 0,0  |   |   | 169,5  | 0,00   |   |
| 39   | 56,8   |   | 56,8   |   | 56,8  |  | 1,58   |   |
| 40   | 0,0  |   | 0,0  |   |   |  | 0,00   |   |
|  | <b>62988,3</b>   | <b>3000,4</b>   | <b>62988,3</b>   | <b>58454,1</b>  | <b>4534,2</b>   | <b>764,8</b>   | <b>0,47</b>  | <b>223,0</b>  |
|  | <b>13940,5</b>   | <b>737,0</b>  | <b>13940,5</b>   | <b>9408,3</b>   | <b>4532,2</b>   | <b>764,8</b>   | <b>0,51</b>  | <b>223,0</b>  |



Tabelul Nr.13 (1-1)

| <b>Utilizarea capacităților existente ale stațiilor de epurare în anul 2013</b> |   |  |  |   |
|---|---|--|--|---|
| Использование существующих мощностей очистных сооружений 2013                   |   |  |  |   |
|   | <b>Denumirea întreprinderilor</b><br>Наименование предприятий | <b>Capacitatea stabilită a stațiilor de epurare a apelor uzate (mii m<sup>3</sup> în 24 ore)</b><br>Установленная мощность станций очистки сточных вод, тыс. м <sup>3</sup> /сут | <b>Apele uzate deversate - total (mii m<sup>3</sup>/anual)</b><br>Отведено сточных вод, тыс. м <sup>3</sup> /год | <b>Capacitatea utilizată a stațiilor de epurare a apelor uzate, %</b><br>Используемая мощность станций очистки сточных вод, % |
|   | <i>1</i>  | <i>2</i>   | <i>3</i>   | <i>4</i>  |
| 1   | S.A. "Apă-Canal Chișinău"                                     | 446,3  | 49047,8  | 30,1  |
| 2   | Î.M. "RCL" Cricova  | 2,0  | 171,4  | 23,5  |
| 3   | Î.M. "RCL Ciorescu"   | 0,6  | 89,7   | 41,0  |
| 4   | Î.M. D.P. "Apă-Canal" Anenii Noi                              | 7,5  | 117,6  | 4,3   |
| 5   | Î.M. "Comunservice" Criuleni                                  |  | 74,7   |   |
| 6   | Î.M. "Apă-Canal" Strășeni                                     |  | 151,0  |   |
| 7   | Î.M. "DC" Cojușna   |  | 14,6   |   |
| 8   | Î.M.C. "Floreni-Service"                                      |  | 53,2   |   |
| 9   | Î.M. Regia "Apă-Canal Bălți"                                  | 60,0   | 7595,2   | 34,7  |
| 10  | Î.M. D.P. "GCL" Fălești                                       | 10,0   | 148,0  | 4,1   |
| 11  | Î.M. "Servicii Comunale Glodeni"                              |  | 80,5   |   |
| 12  | Î.M. "GC" Rîșcani   | 2,4  | 96,0   | 11,0  |
| 13  | Î.M. D.P. "Apă-Canal" Sîngerei                                | 0,6  | 107,4  | 49,0  |
| 14  | Î.M. "Apă-Canal" Cahul  | 13,7   | 748,5  | 15,0  |
| 15  | Î.M. "Apă-Canal Cantemir"                                     | 3,5  | 62,5   | 4,9   |
| 16  | Î.M. "Apă-Canal" Taraclia                                     | 6,9  | 102,4  | 4,1   |
| 17  | Î.M. "Apă-Canal" Edineț                                       | 5,5  | 367,3  | 18,3  |
| 18  | Î.M. "GCL Briceni"  |  | 105,6  |   |
| 19  | Î.M. "Apă-Canal" Dondușeni                                    | 2,4  | 93,0   | 10,6  |
| 20  | Î.M. "Apă-Canal Basarabeasca"                                 | 1,4  | 204,9  | 41,6  |
| 21  | S.A. "Apă-Canal" Leova  | 4,7  | 73,7   | 4,3   |
| 22  | S.C. "Amen-Ver" S.A. Hîncești                                 | 2,7  | 195,9  | 19,9  |
| 23  | S.A. Regia "Apă-Canal" Orhei                                  | 10,0   | 852,7  | 23,4  |
| 24  | Î.M. D.P. "Apă-Canal" Telenești                               | 3,1  | 106,8  | 9,4   |
| 25  | Î.M. "Regia Apă-Șoldănești"                                   |  |  |   |
| 26  | Î.M. "Apă-Canal" Drochia                                      | 3,5  | 219,9  | 17,2  |
| 27  | S.A. "Servicii-Comunale Florești"                             | 5,3  | 214,7  | 11,1  |
| 28  | S.A. "Regia Apă-Canal Soroca"                                 | 10,3   | 444,3  | 11,8  |
| 29  | Î.I.S "Acva-Nord" Soroca                                      |  |  |   |
| 30  | Î.M. "Apă-Canal" Căușeni                                      | 5,7  | 133,6  | 6,4   |
| 31  | Î.M. D.P. "Apă-Canal" Ștefan Vodă                             | 1,5  | 87,3   | 15,9  |
| 32  | Î.M. "Apă-Canal" Ungheni                                      | 15,0   | 880,9  | 16,1  |
| 33  | Î.M. "GAAC" Nisporeni   | 1,5  | 128,1  | 23,4  |
| 34  | Î.M. "GCL" Călărași   | 5,0  | 329,7  | 18,1  |
| 35  | Î.M. "Su-Canal" Comrat  | 5,7  | 469,2  | 22,6  |
| 36  | S.A. "Apă-Termo" Ceadrî-Lunga                                 | 7,0  | 139,4  | 5,5   |
| 37  | Î.M. "Apă-Canal" Vulcănești                                   | 3,8  | 43,0   | 3,1   |
| 38  | Î.M. "SCL" Rezina   |  | 169,5  |   |
| 39  | Î.M. "Apă-Canal" Ocnîța                                       | 1,2  | 56,8   | 13,0  |
| 40  | Î.M. "Servicii Publice Cimișlia"                              |  |  |   |
|   | <b>Total:</b>   | <b>648,8</b>   | <b>63976,8</b>   | <b>27,0</b>   |
|   | fără S.A. "Apă-Canal Chișinău"                                | <b>202,5</b>   | <b>14929,0</b>   | <b>20,2</b>   |

Tabelul Nr.14 (1-1)

| Volumele de ape uzate evacuate în sistemul de canalizare în anul 2012-2013 |  |   |                |                |             |   |                |                |             |
|--|--|---|----------------|----------------|-------------|---|----------------|----------------|-------------|
| Объемы поступающих сточных вод в 2012-2013.                                |  |   |                |                |             |   |                |                |             |
|  | Denumirea întreprinderilor<br>Наименование | Ape uzate deversate- total<br>Отведено сточных вод, всего |                |                |             | Ape uzate recepționate de la abonați<br>Сточные воды приняты от абонентов |                |                |             |
|  |  | (mii m <sup>3</sup> ) (тыс м <sup>3</sup> )               |                |                | %           | (mii m <sup>3</sup> ) (тыс м <sup>3</sup> )                               |                |                | %           |
|  |  | 2012  | 2013           | +/-            |             | 2012  | 2013           | +/-            |             |
|  | 1  | 2   | 3              | 4              | 7           | 8   | 9              | 10             | 11          |
| 1  | S.A. "Apă-Canal Chișinău"                  | 50304,5   | 49047,8        | -1256,7        | -2,5        | 31145,0   | 41328,3        | 10183,3        | 32,7        |
| 2  | Î.M. "RCL" Cricova                         | 168,4   | 171,4          | 3,0            | 1,8         | 96,7  | 171,4          | 74,7           | 77,2        |
| 3  | Î.M. "RCL Ciorescu"                        | 91,5  | 89,7           | -1,8           | -2,0        | 76,5  | 89,7           | 13,2           | 17,3        |
| 4  | Î.M. D.P. "Apă-Canal" Anenii Noi           | 117,0   | 117,6          | 0,6            | 0,5         | 79,2  | 117,6          | 38,4           | 48,5        |
| 5  | Î.M. "Comunservic" Criuleni                | 73,0  | 74,7           | 1,7            | 2,3         | 47,3  | 74,7           | 27,4           | 57,9        |
| 6  | Î.M. "Apă-Canal" Strășeni                  | 148,1   | 151,0          | 2,9            | 2,0         | 116,5   | 151,0          | 34,5           | 29,6        |
| 7  | Î.M. "DC" Cojușna                          | 13,7  | 14,6           | 0,9            | 6,6         | 1,5   | 14,6           | 13,1           | 873,3       |
| 8  | Î.M.C. "Floreni-Service"                   | 45,7  | 53,2           | 7,5            | 16,4        | 36,2  | 53,2           | 17,0           | 47,0        |
| 9  | Î.M. Regia "Apă-Canal Bălți"               | 8067,5  | 7595,2         | -472,3         | -5,9        | 2262,0  | 3119,3         | 857,3          | 37,9        |
| 10   | Î.M. D.P. "GCL" Fălești                    | 154,6   | 148,0          | -6,6           | -4,3        | 99,6  | 143,4          | 43,8           | 44,0        |
| 11   | Î.M. "Servicii Comunale Glodeni"           | 78,4  | 80,5           | 2,1            | 2,7         | 56,6  | 80,5           | 23,9           | 42,2        |
| 12   | Î.M. "GC" Rîșcani                          | 95,0  | 96,0           | 1,0            | 1,1         | 53,2  | 96,0           | 42,8           | 80,5        |
| 13   | Î.M. D.P. "Apă-Canal" Singerei             | 99,2  | 107,4          | 8,2            | 8,3         | 62,6  | 107,4          | 44,8           | 71,6        |
| 14   | Î.M. "Apă-Canal" Cahul                     | 737,3   | 748,5          | 11,2           | 1,5         | 447,0   | 748,5          | 301,5          | 67,4        |
| 15   | Î.M. "Apă-Canal Cantemir"                  | 84,6  | 62,5           | -22,1          | -26,1       | 51,4  | 62,5           | 11,1           | 21,6        |
| 16   | Î.M. "Apă-Canal" Taraclia                  | 85,2  | 102,4          | 17,2           | 20,2        | 46,5  | 102,4          | 55,9           | 120,2       |
| 17   | Î.M. "Apă-Canal" Edineț                    | 332,1   | 367,3          | 35,2           | 10,6        | 125,5   | 367,3          | 241,8          | 192,7       |
| 18   | Î.M. "GCL Briceni"                         | 79,1  | 105,6          | 26,5           | 33,5        | 47,5  | 105,6          | 58,1           | 122,3       |
| 19   | Î.M. "Apă-Canal" Dondușeni                 | 77,8  | 93,0           | 15,2           | 19,5        | 47,5  | 93,0           | 45,5           | 95,8        |
| 20   | Î.M. "Apă-Canal Basarabasca"               | 245,2   | 204,9          | -40,3          | -16,4       | 114,1   | 120,5          | 6,4            | 5,6         |
| 21   | S.A. "Apă-Canal" Leova                     | 75,3  | 73,7           | -1,6           | -2,1        | 42,4  | 73,7           | 31,3           | 73,8        |
| 22   | S.C. "Amen-Ver" S.A. Hîncești              | 179,8   | 195,9          | 16,1           | 9,0         | 106,2   | 178,9          | 72,7           | 68,5        |
| 23   | S.A. Regia "Apă-Canal" Orhei               | 798,9   | 852,7          | 53,8           | 6,7         | 301,1   | 637,5          | 336,4          | 111,7       |
| 24   | Î.M. D.P. "Apă-Canal" Telenești            | 71,6  | 106,8          | 35,2           | 49,2        | 26,5  | 52,5           | 26,0           | 98,1        |
| 25   | Î.M. "Regia Apă-Șoldănești"                |   |                |                |             |   |                |                |             |
| 26   | Î.M. "Apă-Canal" Drochia                   | 192,6   | 219,9          | 27,3           | 14,2        | 142,2   | 219,9          | 77,7           | 54,6        |
| 27   | S.A. "Servicii-Comunale Florești"          | 220,8   | 214,7          | -6,1           | -2,8        | 111,4   | 214,7          | 103,3          | 92,7        |
| 28   | S.A. "Regia Apă-Canal Soroca"              | 463,0   | 444,3          | -18,7          | -4,0        | 334,0   | 444,3          | 110,3          | 33,0        |
| 29   | Î.L.S "Acva-Nord" Soroca                   |   |                |                |             |   |                |                |             |
| 30   | Î.M. "Apă-Canal" Căușeni                   | 137,3   | 133,6          | -3,7           | -2,7        | 87,2  | 133,6          | 46,4           | 53,2        |
| 31   | Î.M. D.P. "Apă-Canal" Ștefan Vodă          | 86,1  | 87,3           | 1,2            | 1,4         | 63,5  | 87,3           | 23,8           | 37,5        |
| 32   | Î.M. "Apă-Canal" Ungheni                   | 906,6   | 880,9          | -25,7          | -2,8        | 612,6   | 880,9          | 268,3          | 43,8        |
| 33   | Î.M. "GAAC" Nisporeni                      | 80,3  | 128,1          | 47,8           | 59,5        | 36,2  | 65,7           | 29,5           | 81,5        |
| 34   | Î.M. "GCL" Călărași                        | 164,8   | 329,7          | 164,9          | 100,1       | 89,8  | 159,3          | 69,5           | 77,4        |
| 35   | Î.M. "Su-Canal" Comrat                     | 485,4   | 469,2          | -16,2          | -3,3        | 98,6  | 151,1          | 52,5           | 53,2        |
| 36   | S.A. "Apă-Termo" Ceadr-Lunga               | 135,3   | 139,4          | 4,1            | 3,0         | 76,9  | 133,4          | 56,5           | 73,5        |
| 37   | Î.M. "Apă-Canal" Vulcănești                | 40,8  | 43,0           | 2,2            | 5,4         | 29,1  | 43,0           | 13,9           | 47,8        |
| 38   | Î.M. "SCL" Rezina                          | 178,8   | 169,5          | -9,3           | -5,2        | 135,5   | 169,5          | 34,0           | 25,1        |
| 39   | Î.M. "Apă-Canal" Ocița                     | 51,0  | 56,8           | 5,8            | 11,4        | 26,8  | 46,2           | 19,4           | 72,4        |
| 40   | Î.M. "Servicii Publice Cimișlia"           |   |                |                |             |   |                |                |             |
|  | <b>Total:</b>                              | <b>65366,3</b>  | <b>63976,8</b> | <b>-1389,5</b> | <b>-2,1</b> | <b>37332,4</b>  | <b>50838,4</b> | <b>13506,0</b> | <b>36,2</b> |
|  | fără S.A. "Apă-Canal Chișinău"             | <b>15061,8</b>  | <b>14929,0</b> | <b>-132,8</b>  | <b>-0,9</b> | <b>6187,4</b>   | <b>9510,1</b>  | <b>3322,7</b>  | <b>53,7</b> |

Tabelul Nr.15 (1-1)

| Structura apelor uzate deversate în sistemul de canalizare în anul 2013 |  |  |  |  |  |   |  |
|---|--|--|--|--|--|---|--|
| Структура сбрасываемых сточных вод предприятиями ВК 2013                |  |  |  |  |  |   |  |
| Denumirea întreprinderilor<br>Наименование предприятий                  | Apele uzate deversate - total<br>(mii m3)<br>Отведено сточных вод, тыс. м <sup>3</sup> | Apele uzate recepționate de la abonați (mii m3)<br>Сточные воды принятые от абонентов, тыс. м <sup>3</sup> |  | Apele uzate recepționate de la populație<br>Сточные воды принятые от населения |  | Apele uzate tehnologice, pluviale freactice și provenite din dezheț<br>Технологические сточные воды дождевые, подземные и талые |  |
|   |  | Total<br>всего   | % din totalul apelor uzate<br>% от общего сброса сточных вод | mii m3<br>тыс. м3  | % din totalul apelor uzate<br>% от общего сброса сточных вод | mii m3,<br>тыс.м3   | % din totalul apelor uzate<br>% от общего сброса сточных вод |
| 1   | 2  | 3  | 4  | 7  | 8  | 9   | 10   |
| 1 S.A. "Apă-Canal Chișinău"   | 49047,8  | 41328,3  | 84,3   | 32050,0  | 65,3   | 7719,5  | 15,7   |
| 2 Î.M. "RCL" Cricova  | 171,4  | 171,4  | 100,0  | 100,2  | 58,5   |   |  |
| 3 Î.M. "RCL Ciorescu"   | 89,7   | 89,7   | 100,0  | 73,8   | 82,3   |   |  |
| 4 Î.M. D.P. "Apă-Canal" Anenii Noi                                      | 117,6  | 117,6  | 100,0  | 76,0   | 64,6   |   |  |
| 5 Î.M. "Comunservic" Criuleni   | 74,7   | 74,7   | 100,0  | 48,9   | 65,5   |   |  |
| 6 Î.M. "Apă-Canal" Strășeni   | 151,0  | 151,0  | 100,0  | 118,2  | 78,3   |   |  |
| 7 Î.M. "DC" Cojușna   | 14,6   | 14,6   | 100,0  | 1,8  | 12,3   |   |  |
| 8 Î.M.C. "Floreni-Service"  | 53,2   | 53,2   | 100,0  | 37,7   | 70,9   |   |  |
| 9 Î.M. Regia "Apă-Canal Bălți"  | 7595,2   | 3119,3   | 41,1   | 2156,4   | 28,4   | 4475,9  | 58,9   |
| 10 Î.M. D.P. "GCL" Fălești  | 148,0  | 143,4  | 96,9   | 106,0  | 71,6   | 4,6   | 3,1  |
| 11 Î.M. "Servicii Comunale Glodeni"                                     | 80,5   | 80,5   | 100,0  | 59,1   | 73,4   |   |  |
| 12 Î.M. "GC" Rîșcani  | 96,0   | 96,0   | 100,0  | 44,0   | 45,8   |   |  |
| 13 Î.M. D.P. "Apă-Canal" Sîngerei                                       | 107,4  | 107,4  | 100,0  | 65,6   | 61,1   |   |  |
| 14 Î.M. "Apă-Canal" Cahul   | 748,5  | 748,5  | 100,0  | 468,9  | 62,6   |   |  |
| 15 Î.M. "Apă-Canal Cantemir"  | 62,5   | 62,5   | 100,0  | 53,3   | 85,3   |   |  |
| 16 Î.M. "Apă-Canal" Taraclia  | 102,4  | 102,4  | 100,0  | 47,1   | 46,0   |   |  |
| 17 Î.M. "Apă-Canal" Edineț  | 367,3  | 367,3  | 100,0  | 154,4  | 42,0   |   |  |
| 18 Î.M. "GCL Briceni"   | 105,6  | 105,6  | 100,0  | 77,0   | 72,9   |   |  |
| 19 Î.M. "Apă-Canal" Dondușeni   | 93,0   | 93,0   | 100,0  | 75,3   | 81,0   |   |  |
| 20 Î.M. "Apă-Canal Basarabeasca"  | 204,9  | 120,5  | 58,8   | 101,6  | 49,6   | 84,4  | 41,2   |
| 21 S.A. "Apă-Canal" Leova   | 73,7   | 73,7   | 100,0  | 40,9   | 55,5   |   |  |
| 22 S.C. "Amen-Ver" S.A. Hîncești  | 195,9  | 178,9  | 91,3   | 103,6  | 52,9   | 17,0  | 9  |
| 23 S.A. Regia "Apă-Canal" Orhei   | 852,7  | 637,5  | 74,8   | 314,7  | 36,9   | 215,2   | 25,2   |
| 24 Î.M. D.P. "Apă-Canal" Telenești                                      | 106,8  | 52,5   | 49,2   | 31,3   | 29,3   | 54,3  | 50,8   |
| 25 Î.M. "Regia Apă-Soldănești"  |  |  |  |  |  |   |  |
| 26 Î.M. "Apă-Canal" Drochia   | 219,9  | 219,9  | 100,0  | 166,1  | 75,5   |   |  |
| 27 S.A. "Servicii-Comunale Florești"                                    | 214,7  | 214,7  | 100,0  | 118,8  | 55,3   |   |  |
| 28 S.A. "Regia Apă-Canal Soroca"  | 444,3  | 444,3  | 100,0  | 326,2  | 73,4   |   |  |
| 29 Î.I.S "Acva-Nord" Soroca   |  |  |  |  |  |   |  |
| 30 Î.M. "Apă-Canal" Căușeni   | 133,6  | 133,6  | 100,0  | 87,3   | 65,3   |   |  |
| 31 Î.M. D.P. "Apă-Canal" Ștefan Vodă                                    | 87,3   | 87,3   | 100,0  | 63,5   | 72,7   |   |  |
| 32 Î.M. "Apă-Canal" Ungheni   | 880,9  | 880,9  | 100,0  | 580,5  | 65,9   |   |  |
| 33 Î.M. "GAAC" Nisporeni  | 128,1  | 65,7   | 51,3   | 41,7   | 32,6   | 62,4  | 48,7   |
| 34 Î.M. "GCL" Călărași  | 329,7  | 159,3  | 48,3   | 102,7  | 31,1   | 170,4   | 52   |
| 35 Î.M. "Su-Canal" Comrat   | 469,2  | 151,1  | 32,2   | 101,9  | 21,7   | 318,1   | 67,8   |
| 36 S.A. "Apă-Termo" Ceadâr-Lunga  | 139,4  | 133,4  | 95,7   | 79,1   | 56,7   | 6,0   | 4,3  |
| 37 Î.M. "Apă-Canal" Vulcănești  | 43,0   | 43,0   | 100,0  | 31,6   | 73,5   |   |  |
| 38 Î.M. "SCL" Rezina  | 169,5  | 169,5  | 100,0  | 131,5  | 77,6   |   |  |
| 39 Î.M. "Apă-Canal" Ocnîța  | 56,8   | 46,2   | 81,3   | 38,5   | 67,8   | 10,6  | 19   |
| 40 Î.M. "Servicii Publice Cimișlia"                                     |  |  |  |  |  |   |  |
| <b>Total:</b>   | <b>63976,8</b>   | <b>50838,4</b>   | <b>79,5</b>  | <b>38275,2</b>   | <b>59,8</b>  | <b>13138,4</b>  | <b>20,5</b>  |
| fără S.A. "Apă-Canal Chișinău"  | <b>14929,0</b>   | <b>9510,1</b>  | <b>63,7</b>  | <b>6225,2</b>  | <b>41,7</b>  | <b>5418,9</b>   | <b>36,3</b>  |

Tabelul Nr.16 (1-1)

| Evacuarea apelor uzate în comparație cu volumul de captare al apei în anul 2013 |  |  |   |  |   |             |                                      |  |   |      |
|---|--|--|---|--|---|-------------|--------------------------------------|--|---|------|
| Сброс сточных вод в сравнение с забором воды из водосточников за 2013г.         |  |  |   |  |   |             |                                      |  |   |      |
|   | Denumirea întreprinderilor<br>Наименование предприятий | Apa captată,<br>total<br>mii m3<br>Забрано<br>воды<br>всего<br>тыс. м3 | Apele<br>uzate<br>evacuate<br>total<br>(mii m <sup>3</sup> )<br>Отведено<br>сточных<br>вод,<br>всего<br>(тыс. м3) | Apele<br>uzate în<br>comparație<br>cu apa<br>captată, %<br>Отведено<br>сточных<br>вод в % к<br>забору воды<br>из<br>источников | Apele uzate evacuate,<br>Отведено сточных вод         |             |                                      |  |   |      |
|   |  |  |   |  | Convențional<br>purificate<br>Нормативно<br>очищенных |             | Fără<br>purificare<br>Без<br>очистки | Purificate<br>insuficient<br>Недостаточно<br>очищенные | Transmise<br>prin<br>alte sisteme<br>Переданные<br>другим<br>системам |      |
|   |  |  |   |  | (mii m <sup>3</sup> )<br>(тыс. м3)                    | %           | (mii m3)<br>(тыс. м3)                | (mii m3)<br>(тыс. м3)                                  | (mii m3)<br>(тыс. м3)   |      |
| 1   |  | 2  | 3   | 4  | 7   | 8           | 9                                    | 10   | 11  |      |
| 1   | S.A. "Apă-Canal Chișinău"                              | 74135,8  | 49047,8   | 66,2   | 49045,8   | 100,0       |                                      | 2,0  |   |      |
| 2   | Î.M. "RCL" Cricova                                     | 408,2  | 171,4   | 42,0   |   |             |                                      | 171,4  |   |      |
| 3   | Î.M. "RCL Cioreșcu"                                    | 280,0  | 89,7  | 32,0   |   |             |                                      | 89,7   |   |      |
| 4   | Î.M. D.P. "Apă-Canal" Anenii Noi                       | 545,8  | 117,6   | 21,5   |   |             |                                      | 117,6  |   |      |
| 5   | Î.M. "Comunservice" Criuleni                           | 294,9  | 74,7  | 25,3   |   |             |                                      |  |   | 74,7 |
| 6   | Î.M. "Apă-Canal" Strășeni                              | 445,3  | 151,0   | 33,9   |   |             | 151,0                                |  |   |      |
| 7   | Î.M. "DC" Cojușna                                      |  | 14,6  | 100,0  |   |             |                                      |  |   | 14,6 |
| 8   | Î.M.C. "Floreni-Service"                               | 137,9  | 53,2  | 38,6   |   |             |                                      |  |   | 53,2 |
| 9   | Î.M. Regia "Apă-Canal Bălți"                           | 6531,2   | 7595,2  | 116,3  | 7595,2  | 100,0       |                                      |  |   |      |
| 10  | Î.M. D.P. "GCL" Fălești                                | 441,9  | 148,0   | 33,5   |   |             |                                      | 148,0  |   |      |
| 11  | Î.M. "Servicii Comunale Glodeni"                       | 137,8  | 80,5  | 58,4   |   |             |                                      |  |   | 80,5 |
| 12  | Î.M. "GC" Rîșcani                                      | 256,0  | 96,0  | 37,5   |   |             |                                      | 96,0   |   |      |
| 13  | Î.M. D.P. "Apă-Canal" Sîngerei                         | 421,7  | 107,4   | 25,5   | 107,4   | 100,0       |                                      |  |   |      |
| 14  | Î.M. "Apă-Canal" Cahul                                 | 1990,2   | 748,5   | 37,6   | 748,5   | 100,0       |                                      |  |   |      |
| 15  | Î.M. "Apă-Canal Cantemir"                              | 140,1  | 62,5  | 44,6   |   |             |                                      | 62,5   |   |      |
| 16  | Î.M. "Apă-Canal" Taraclia                              | 214,4  | 102,4   | 47,8   |   |             |                                      | 102,4  |   |      |
| 17  | Î.M. "Apă-Canal" Edineț                                | 1624,6   | 367,3   | 22,6   | 351,5   | 95,7        |                                      | 15,8   |   |      |
| 18  | Î.M. "GCL Briceni"                                     | 160,4  | 105,6   | 65,8   |   |             |                                      | 105,6  |   |      |
| 19  | Î.M. "Apă-Canal" Dondușeni                             | 158,2  | 93,0  | 58,8   |   |             |                                      | 93,2   |   |      |
| 20  | Î.M. "Apă-Canal Basarabeasca"                          | 201,6  | 204,9   | 101,6  |   |             |                                      | 204,9  |   |      |
| 21  | S.A. "Apă-Canal" Leova                                 | 254,6  | 73,7  | 28,9   |   |             |                                      | 73,7   |   |      |
| 22  | S.C. "Amen-Ver" S.A. Hîncești                          | 277,0  | 195,9   | 70,7   |   |             |                                      | 195,0  |   |      |
| 23  | S.A. Regia "Apă-Canal" Orhei                           | 1281,9   | 852,7   | 66,5   |   |             |                                      | 852,7  |   |      |
| 24  | Î.M. D.P. "Apă-Canal" Telenești                        | 184,0  | 106,8   | 58,0   |   |             |                                      | 106,8  |   |      |
| 25  | Î.M. "Regia Apă-Șoldănești"                            | 80,5   |   |  |   |             |                                      |  |   |      |
| 26  | Î.M. "Apă-Canal" Drochia                               | 669,4  | 219,9   | 32,9   | 219,9   | 100,0       |                                      |  |   |      |
| 27  | S.A. "Servicii-Comunale Florești"                      | 731,1  | 214,7   | 29,4   | 214,7   | 100,0       |                                      |  |   |      |
| 28  | S.A. "Regia Apă-Canal Soroca"                          | 1037,3   | 444,3   | 42,8   |   |             | 444,3                                |  |   |      |
| 29  | Î.I.S "Acva-Nord" Soroca                               | 7659,6   |   |  |   |             |                                      |  |   |      |
| 30  | Î.M. "Apă-Canal" Căușeni                               | 364,6  | 133,6   | 36,6   |   |             |                                      | 133,6  |   |      |
| 31  | Î.M. D.P. "Apă-Canal" Ștefan Vodă                      | 175,9  | 87,3  | 49,6   |   |             |                                      | 87,3   |   |      |
| 32  | Î.M. "Apă-Canal" Ungheni                               | 2250,1   | 880,9   | 39,1   |   |             |                                      | 880,9  |   |      |
| 33  | Î.M. "GAAC" Nisporeni                                  | 147,0  | 128,1   | 87,1   | 128,1   | 100,0       |                                      |  |   |      |
| 34  | Î.M. "GCL" Călărași                                    | 444,6  | 329,7   | 74,2   |   |             |                                      | 329,7  |   |      |
| 35  | Î.M. "Su-Canal" Comrat                                 | 1167,3   | 469,2   | 40,2   |   |             |                                      | 469,2  |   |      |
| 36  | S.A. "Apă-Termo" Ceadăr-Lunga                          | 445,5  | 139,4   | 31,3   |   |             |                                      | 139,4  |   |      |
| 37  | Î.M. "Apă-Canal" Vulcănești                            | 182,9  | 43,0  | 23,5   | 43,0  | 100,0       |                                      |  |   |      |
| 38  | Î.M. "SCL" Rezina                                      | 548,6  | 169,5   | 30,9   |   |             | 169,5                                |  |   |      |
| 39  | Î.M. "Apă-Canal" Ocnîța                                | 95,0   | 56,8  | 59,8   |   |             |                                      | 56,8   |   |      |
| 40  | Î.M. "Servicii Publice Cimișlia"                       | 241,8  |   |  |   |             |                                      |  |   |      |
|   | <b>Total:</b>  | <b>106764,7</b>  | <b>63976,8</b>  | <b>59,9</b>  | <b>58454,1</b>  | <b>91,4</b> | <b>764,8</b>                         | <b>4534,2</b>  | <b>223,0</b>  |      |
|   | fără S.A. "Apă-Canal Chișinău"                         | <b>32628,9</b>   | <b>14929,0</b>  | <b>45,8</b>  | <b>9408,3</b>   | <b>63,0</b> | <b>764,8</b>                         | <b>4532,2</b>  | <b>223,0</b>  |      |

Tabelul Nr.17 (1-1)

| Indicatorii de calitate al apelor uzate epurate în anii 2012-2013 |  |  |                |                |             |   |                |                |             |
|---|--|--|----------------|----------------|-------------|---|----------------|----------------|-------------|
| Качественные показатели очистки сточных вод за 2012-2013.         |  |  |                |                |             |   |                |                |             |
|   | Denumirea întreprinderilor<br>Наименование предприятий | Apele uzate evacuate - total<br>(mii m <sup>3</sup> )<br>Отведено сточных вод всего, тыс. м <sup>3</sup> |                |                |             | Convențional purificate (mii m <sup>3</sup> )<br>Нормативно очищенных сточных вод,<br>тыс. м <sup>3</sup> |                |                |             |
|   |  | 2012   | 2013           | +/-            | %           | 2012  | 2013           | +/-            | %           |
|   | 1  | 2  | 3              | 4              | 7           | 8   | 9              | 10             | 11          |
| 1   | S.A. "Apă-Canal Chișinău"                              | 50304,5  | 49047,8        | -1256,7        | -2,5        | 50277,5   | 49045,8        | -1231,7        | -2,4        |
| 2   | Î.M. "RCL" Cricova                                     | 168,4  | 171,4          | 3,0            | 1,8         |   |                |                |             |
| 3   | Î.M. "RCL Ciorescu"                                    | 91,5   | 89,7           | -1,8           | -2,0        |   |                |                |             |
| 4   | Î.M. D.P. "Apă-Canal" Anenii Noi                       | 117,0  | 117,6          | 0,6            | 0,5         |   |                |                |             |
| 5   | Î.M. "Comunservic" Criuleni                            | 73,0   | 74,7           | 1,7            | 2,3         |   |                |                |             |
| 6   | Î.M. "Apă-Canal" Strășeni                              | 148,1  | 151,0          | 2,9            | 2,0         |   |                |                |             |
| 7   | Î.M. "DC" Cojușna                                      | 13,7   | 14,6           | 0,9            | 6,6         |   |                |                |             |
| 8   | Î.M.C. "Floreni-Service"                               | 45,7   | 53,2           | 7,5            | 16,4        |   |                |                |             |
| 9   | Î.M. Regia "Apă-Canal Bălți"                           | 8067,5   | 7595,2         | -472,3         | -5,9        | 7942,3  | 7595,2         | -347,1         | -4,4        |
| 10  | Î.M. D.P. "GCL" Fălești                                | 154,6  | 148,0          | -6,6           | -4,3        |   |                |                |             |
| 11  | Î.M. "Servicii Comunale Glodeni"                       | 78,4   | 80,5           | 2,1            | 2,7         |   |                |                |             |
| 12  | Î.M. "GC" Rîșcani                                      | 95,0   | 96,0           | 1,0            | 1,1         |   |                |                |             |
| 13  | Î.M. D.P. "Apă-Canal" Sîngerei                         | 99,2   | 107,4          | 8,2            | 8,3         |   | 107,4          | 107,4          | 100,0       |
| 14  | Î.M. "Apă-Canal" Cahul                                 | 737,3  | 748,5          | 11,2           | 1,5         | 737,3   | 748,5          | 11,2           | 1,5         |
| 15  | Î.M. "Apă-Canal Cantemir"                              | 84,6   | 62,5           | -22,1          | -26,1       |   |                |                |             |
| 16  | Î.M. "Apă-Canal" Taraclia                              | 85,2   | 102,4          | 17,2           | 20,2        |   |                |                |             |
| 17  | Î.M. "Apă-Canal" Edineț                                | 332,1  | 367,3          | 35,2           | 10,6        | 198,6   | 351,5          | 152,9          | 77,0        |
| 18  | Î.M. "GCL Briceni"                                     | 79,1   | 105,6          | 26,5           | 33,5        |   |                |                |             |
| 19  | Î.M. "Apă-Canal" Dondușeni                             | 77,8   | 93,0           | 15,2           | 19,5        |   |                |                |             |
| 20  | Î.M. "Apă-Canal Basarabeasca"                          | 245,2  | 204,9          | -40,3          | -16,4       |   |                |                |             |
| 21  | S.A. "Apă-Canal" Leova                                 | 75,3   | 73,7           | -1,6           | -2,1        |   |                |                |             |
| 22  | S.C. "Amen-Ver" S.A. Hîncești                          | 179,8  | 195,9          | 16,1           | 9,0         |   |                |                |             |
| 23  | S.A. Regia "Apă-Canal" Orhei                           | 798,9  | 852,7          | 53,8           | 6,7         |   |                |                |             |
| 24  | Î.M. D.P. "Apă-Canal" Telenești                        | 71,6   | 106,8          | 35,2           | 49,2        |   |                |                |             |
| 25  | Î.M. "Regia Apă-Șoldănești"                            |  |                |                |             |   |                |                |             |
| 26  | Î.M. "Apă-Canal" Drochia                               | 192,6  | 219,9          | 27,3           | 14,2        | 192,6   | 219,9          | 27,3           | 14,2        |
| 27  | S.A. "Servicii-Comunale Florești"                      | 220,8  | 214,7          | -6,1           | -2,8        | 220,8   | 214,7          | -6,1           | -2,8        |
| 28  | S.A. "Regia Apă-Canal Soroca"                          | 463,0  | 444,3          | -18,7          | -4,0        |   |                |                |             |
| 29  | Î.L.S "Acva-Nord" Soroca                               | 463,0  |                | -463,0         | -100,0      |   |                |                |             |
| 30  | Î.M. "Apă-Canal" Căușeni                               | 137,3  | 133,6          | -3,7           | -2,7        |   |                |                |             |
| 31  | Î.M. D.P. "Apă-Canal" Ștefan Vodă                      | 86,1   | 87,3           | 1,2            | 1,4         |   |                |                |             |
| 32  | Î.M. "Apă-Canal" Ungheni                               | 906,6  | 880,9          | -25,7          | -2,8        |   |                |                |             |
| 33  | Î.M. "GAAC" Nisporeni                                  | 80,3   | 128,1          | 47,8           | 59,5        | 80,3  | 128,1          | 47,8           | 59,5        |
| 34  | Î.M. "GCL" Călărași                                    | 164,8  | 329,7          | 164,9          | 100,1       |   |                |                |             |
| 35  | Î.M. "Su-Canal" Comrat                                 | 485,4  | 469,2          | -16,2          | -3,3        |   |                |                |             |
| 36  | S.A. "Apă-Termo" Ceadăr-Lunga                          | 135,3  | 139,4          | 4,1            | 3,0         |   |                |                |             |
| 37  | Î.M. "Apă-Canal" Vulcănești                            | 40,8   | 43,0           | 2,2            | 5,4         | 40,8  | 43,0           | 2,2            | 5,4         |
| 38  | Î.M. "SCL" Rezina                                      | 178,8  | 169,5          | -9,3           | -5,2        |   |                |                |             |
| 39  | Î.M. "Apă-Canal" Ocnîța                                | 51,0   | 56,8           | 5,8            | 11,4        |   |                |                |             |
| 40  | Î.M. "Servicii Publice Cimișlia"                       |  |                |                |             |   |                |                |             |
|   | <b>Total:</b>  | <b>65829,3</b>   | <b>63976,8</b> | <b>-1852,5</b> | <b>-2,8</b> | <b>59690,2</b>  | <b>58454,1</b> | <b>-1236,1</b> | <b>-2,1</b> |
|   | fără S.A. "Apă-Canal Chișinău"                         | <b>15524,8</b>   | <b>14929,0</b> | <b>-595,8</b>  | <b>-3,8</b> | <b>9412,7</b>   | <b>9408,3</b>  | <b>-4,4</b>    | <b>0,0</b>  |

Tabelul Nr.18 (1-1)

| <b>Consumul specific al energiei electrice la transportarea și epurarea apelor uzate.</b><br>Удельные расходы электроэнергии на перекачку и очистку сточных вод. |   |   |             |             |             |             |
|--|---|---|-------------|-------------|-------------|-------------|
|  | <b>Denumirea întreprinderilor</b><br>Наименование предприятий | <b>Consumul specific de energie electrică pentru transportarea și epurarea 1 m3 de apă uzată evacuată</b><br>Удельный расход электроэнергии на 1м <sup>3</sup> отведенных и очищенных сточных вод |             |             |             |             |
|  |   | <b>2009</b>   | <b>2010</b> | <b>2011</b> | <b>2012</b> | <b>2013</b> |
|  | <i>1</i>  | <i>2</i>  | <i>3</i>    | <i>4</i>    | <i>7</i>    | <i>8</i>    |
| 1  | S.A. "Apă-Canal Chișinău"                                     | 0,32  | 0,37        | 0,41        | 0,44        | 0,46        |
| 2  | Î.M. "RCL" Cricova  | 0,04  | 0,03        | 0,05        | 0,05        | 0,03        |
| 3  | Î.M. "RCL Ciorescu"   |   |             |             |             |             |
| 4  | Î.M. D.P. "Apă-Canal" Anenii Noi                              | 1,58  | 1,40        | 1,42        | 1,07        | 1,35        |
| 5  | Î.M. "Comunservice" Criuleni                                  | 0,44  | 0,51        | 0,44        | 0,39        | 0,46        |
| 6  | Î.M. "Apă-Canal" Strășeni                                     | 0,27  | 0,44        | 0,64        | 0,46        | 0,83        |
| 7  | Î.M. "DC" Cojușna   | 0,11  | 0,00        |             | 0,07        | 0,14        |
| 8  | Î.M.C. "Floreni-Service"                                      | 0,19  | 0,17        | 0,33        | 0,33        | 0,33        |
| 9  | Î.M. Regia "Apă-Canal Bălți"                                  | 0,48  | 0,47        | 0,49        | 0,40        | 0,40        |
| 10   | Î.M. D.P. "GCL" Fălești                                       | 0,99  | 1,16        | 0,54        | 1,34        | 0,98        |
| 11   | Î.M. "Servicii Comunale Glodeni"                              | 0,78  | 0,99        | 0,78        | 0,68        | 0,86        |
| 12   | Î.M. "GC" Rîșcani   | 1,60  | 1,14        | 0,51        | 0,52        | 0,62        |
| 13   | Î.M. D.P. "Apă-Canal" Singerei                                | 0,39  | 0,46        | 0,53        | 0,61        | 0,58        |
| 14   | Î.M. "Apă-Canal" Cahul  | 0,56  | 0,54        | 0,51        | 0,50        | 0,52        |
| 15   | Î.M. "Apă-Canal Cantemir"                                     |   |             |             |             |             |
| 16   | Î.M. "Apă-Canal" Taraclia                                     | 0,84  | 0,61        | 0,61        | 1,10        | 0,92        |
| 17   | Î.M. "Apă-Canal" Edineț                                       | 1,19  | 0,82        | 0,95        | 0,53        | 0,81        |
| 18   | Î.M. "GCL Briceni"  | 1,76  | 2,07        | 1,55        | 1,45        | 1,09        |
| 19   | Î.M. "Apă-Canal" Dondușeni                                    | 0,25  | 0,25        | 0,24        | 0,16        | 0,23        |
| 20   | Î.M. "Apă-Canal Basarabeasca"                                 | 0,46  | 0,55        | 1,07        | 1,27        | 1,43        |
| 21   | S.A. "Apă-Canal" Leova  | 1,40  | 1,45        | 1,15        | 1,17        | 1,04        |
| 22   | S.C. "Amen-Ver" S.A. Hîncești                                 | 0,82  | 0,69        | 0,71        | 0,85        | 0,96        |
| 23   | S.A. Regia "Apă-Canal" Orhei                                  | 0,81  | 0,88        | 0,61        | 0,69        | 0,60        |
| 24   | Î.M. D.P. "Apă-Canal" Telenești                               | 0,42  | 0,43        | 0,75        | 0,44        | 0,41        |
| 25   | Î.M. "Regia Apă-Șoldănești"                                   |   |             |             |             |             |
| 26   | Î.M. "Apă-Canal" Drochia                                      | 0,51  | 0,51        | 0,42        | 0,43        | 0,39        |
| 27   | S.A. "Servicii-Comunale Florești"                             | 1,23  | 1,28        | 1,11        | 1,52        | 1,40        |
| 28   | S.A. "Regia Apă-Canal Soroca"                                 | 0,02  | 0,04        | 0,04        | 0,05        | 0,05        |
| 29   | Î.I.S "Acva-Nord" Soroca                                      |   |             |             |             |             |
| 30   | Î.M. "Apă-Canal" Căușeni                                      | 0,77  | 0,80        | 0,78        | 0,75        | 1,42        |
| 31   | Î.M. D.P. "Apă-Canal" Ștefan Vodă                             | 0,62  | 0,68        | 1,00        | 0,45        | 0,33        |
| 32   | Î.M. "Apă-Canal" Ungheni                                      | 0,48  | 0,49        | 0,46        | 0,39        | 0,40        |
| 33   | Î.M. "GAAC" Nisporeni   | 0,47  | 0,52        | 0,51        | 0,35        | 0,79        |
| 34   | Î.M. "GCL" Călărași   | 0,77  | 0,81        | 0,54        | 0,41        | 1,38        |
| 35   | Î.M. "Su-Canal" Comrat  | 0,42  | 0,31        | 0,42        | 0,35        | 0,34        |
| 36   | S.A. "Apă-Termo" Ceadâr-Lunga                                 | 0,43  | 0,64        | 0,43        | 0,67        | 0,55        |
| 37   | Î.M. "Apă-Canal" Vulcănești                                   | 0,84  | 0,35        | 0,35        | 0,38        | 0,81        |
| 38   | Î.M. "SCL" Rezina   |   |             |             |             |             |
| 39   | Î.M. "Apă-Canal" Ocnița                                       | 0,13  |             |             | 0,76        | 1,58        |
| 40   | Î.M. "Servicii Publice Cimișlia"                              | 0,44  |             |             |             |             |
|  | <b>Total:</b>   | <b>0,37</b>   | <b>0,41</b> | <b>0,43</b> | <b>0,45</b> | <b>0,47</b> |
|  | fără S.A. "Apă-Canal Chișinău"                                | <b>0,54</b>   | <b>0,53</b> | <b>0,51</b> | <b>0,47</b> | <b>0,51</b> |

**I. Indicii financiari și economici****I. Анализ доходов от продаж и финансовых результатов**

Tabelul Nr.1

**DINAMICA VENITURILOR DIN VÎNZĂRI ȘI A REZULTATELOR FINANCIARE PÎNĂ LA IMPOZITARE (2012-2013)**

ДИНАМИКА ЧИСТЫХ ПРОДАЖ И ФИНАНСОВЫХ РЕЗУЛЬТАТОВ ДО НАЛОГООБЛОЖЕНИЯ (2012-2013)

(mii lei)

| Nr. crt. |                                   | Venituri din vânzări                                      |                 |                |            | Rezultatele financiare înainte de impozitare |                 |                 |
|----------|-----------------------------------|---|-----------------|----------------|------------|--|-----------------|-----------------|
|          |                                   | Чистые продажи  |                 |                |            | Финансовые результаты до налогообложения     |                 |                 |
|          |                                   | 2012  | 2013            | Rata de:       |            | 2012   | 2013            | ritmul sporului |
|          |                                   |   |                 | Темп:          |            |  |                 |                 |
|          |                                   | creștere (+)<br>reducere (-)<br>роста (+)<br>снижения (-) |                 |                |            | темп прироста                                |                 |                 |
|          |                                   | mii lei   |                 | %              |            |  |                 |                 |
| 1        | 2                                 | 3   | 4               | 5              | 6          | 7  | 8               | 9               |
| 1        | S.A. "Apă-Canal Chișinău"         | 576598,9  | 579922,9        | 3324,0         | 0,6        | 50872,9                                      | -46649,9        | -97522,8        |
| 2        | Î.M. "RCL" Cricova                | 5770,3  | 5553,2          | -217,1         | -3,8       | -140,8                                       | 1377,7          | 1518,5          |
| 3        | Î.M. "RCL Ciorescu"               | 2599,6  | 3430,4          | 830,8          | 32,0       | 114,8  | -137,6          | -252,4          |
| 4        | Î.M. D.P. "Apă-Canal" Anenii Noi  | 5946,9  | 6582,4          | 635,5          | 10,7       | -1588,8                                      | -518,1          | 1070,7          |
| 5        | Î.M. "Comunservice" Criuleni      | 4328,7  | 4524,8          | 196,1          | 4,5        | -83,8  | -48,9           | 34,9            |
| 6        | Î.M. "Apă-Canal" Strășeni         | 4650,8  | 5253,9          | 603,1          | 13,0       | -910,4                                       | -73,1           | 837,3           |
| 7        | Î.M. "DC" Cojușna                 | 371,2   | 369,0           | -2,2           | -0,6       | -103,6                                       | 341,8           | 445,4           |
| 8        | Î.M.C. "Floreni-Service"          | 1582,4  | 1803,1          | 220,7          | 13,9       | 601,8  | -34,4           | -636,2          |
| 9        | Î.M. Regia "Apă-Canal Bălți"      | 81853,8   | 79125,9         | -2727,9        | -3,3       | -3412,3                                      | -17298,5        | -13886,2        |
| 10       | Î.M. D.P. "GCL" Fălești           | 7796,1  | 8581,6          | 785,5          | 10,1       | -2786,4                                      | -1547,3         | 1239,1          |
| 11       | Î.M. "Servicii Comunale Glodeni"  | 5126,9  | 6988,1          | 1861,2         | 36,3       | -20,2  | -70,2           | -50,0           |
| 12       | Î.M. "GC" Rîșcani                 | 3886,3  | 4372,2          | 485,9          | 12,5       | -211,9                                       | 145,9           | 357,8           |
| 13       | Î.M. D.P. "Apă-Canal" Sîngerei    | 3313,2  | 3608,8          | 295,6          | 8,9        | 563,8  | 81,5            | -482,3          |
| 14       | Î.M. "Apă-Canal" Cahul            | 15461,9   | 15128,4         | -333,5         | -2,2       | -2627,7                                      | -7025,9         | -4398,2         |
| 15       | Î.M. "Apă-Canal Cantemir"         | 1649,8  | 1767,8          | 118,0          | 7,2        | -72,6  | -133,7          | -61,1           |
| 16       | Î.M. "Apă-Canal" Taraclia         | 3552,9  | 3743,8          | 190,9          | 5,4        | -1233,0                                      | -245,9          | 987,1           |
| 17       | Î.M. "Apă-Canal" Edineț           | 13861,5   | 13861,5         |                |            | -2074,9                                      | -2074,9         |                 |
| 18       | Î.M. "GCL Briceni"                | 3587,4  | 4166,3          | 578,9          | 16,1       | 5163,1                                       | -180,6          | -5343,7         |
| 19       | Î.M. "Apă-Canal" Dondușeni        | 2477,6  | 3561,7          | 1084,1         | 43,8       | -298,1                                       | -166,2          | 131,9           |
| 20       | Î.M. "Apă-Canal Basarabasca"      | 2269,1  | 2460,9          | 191,8          | 8,5        | 3417,9                                       | -580,9          | -3998,8         |
| 21       | S.A. "Apă-Canal" Leova            | 4192,9  | 5536,2          | 1343,3         | 32,0       | -230,6                                       | 346,8           | 577,4           |
| 22       | S.C. "Amen-Ver" S.A. Hîncești     | 10000,4   | 11900,2         | 1899,8         | 19,0       | 369,6  | 949,7           | 580,1           |
| 23       | S.A. Regia "Apă-Canal" Orhei      | 17892,2   | 20076,8         | 2184,6         | 12,2       | 2959,8                                       | 1411,8          | -1548,0         |
| 24       | Î.M. "SCL" Rezina                 | 8509,1  | 9419,9          | 910,8          | 10,7       | -371,4                                       | -71,0           | 300,4           |
| 25       | Î.M. D.P. "Apă-Canal" Telenești   | 1833,4  | 2034,4          | 201,0          | 11,0       | -260,5                                       | -210,4          | 50,1            |
| 26       | Î.M. "Regia Apă-Șoldănești"       | 1002,3  | 1147,7          | 145,4          | 14,5       | 74,4   | -101,8          | -176,2          |
| 27       | Î.M. "Apă-Canal" Drochia          | 5438,0  | 5944,8          | 506,8          | 9,3        | -11015,3                                     | -154,0          | 10861,3         |
| 28       | S.A. "Servicii-Comunale Florești" | 15650,9   | 15774,1         | 123,2          | 0,8        | -1183,5                                      | -3997,5         | -2814,0         |
| 29       | S.A. "Regia Apă-Canal Soroca"     | 13306,6   | 14002,5         | 695,9          | 5,2        | -2831,2                                      | -1429,8         | 1401,4          |
| 30       | Î.I.S "Acva-Nord" Soroca          | 28919,0   | 28217,0         | -702,0         | -2,4       | -1025,5                                      | -3234,6         | -2209,1         |
| 31       | Î.M. "Apă-Canal" Căușeni          | 5271,7  | 5815,0          | 543,3          | 10,3       | -242,2                                       | 131,8           | 374,0           |
| 32       | Î.M. D.P. "Apă-Canal" Ștefan Vodă | 4683,9  | 4800,4          | 116,5          | 2,5        | -1654,6                                      | -1848,7         | -194,1          |
| 33       | Î.M. "Apă-Canal" Ungheni          | 16418,0   | 18439,8         | 2021,8         | 12,3       | -1338,5                                      | -2673,0         | -1334,5         |
| 34       | Î.M. "GAAC" Nisporeni             | 2962,1  | 3506,5          | 544,4          | 18,4       | -875,3                                       | -245,9          | 629,4           |
| 35       | Î.M. "GCL" Călărași               | 7736,2  | 8910,1          | 1173,9         | 15,2       | -159,4                                       | 32790,4         | 32949,8         |
| 36       | Î.M. "Su-Canal" Comrat            | 8501,7  | 9473,3          | 971,6          | 11,4       | -4522,3                                      | -2322,3         | 2200,0          |
| 37       | S.A. "Apă-Termo" Ceadr-Lunga      | 8291,9  | 8559,3          | 267,4          | 3,2        | 95,9   | 123,8           | 27,9            |
| 38       | Î.M. "Apă-Canal" Vulcănești       | 2667,7  | 2817,8          | 150,1          | 5,6        | 173,3  | 484,3           | 311,0           |
| 39       | Î.M. "Apă-Canal" Ocnîța           | 1316,7  | 2155,6          | 838,9          | 63,7       | 56,5   | -209,6          | -266,1          |
| 40       | Î.M. "Servicii Publice Cimișlia"  | 3647,5  | 3762,3          | 114,8          | 3,1        | -405,2                                       | -955,5          | -550,3          |
| 41       | <b>Total:</b>                     | <b>914927,5</b>   | <b>937100,4</b> | <b>22172,9</b> | <b>2,4</b> | <b>22783,8</b>                               | <b>-56054,7</b> | <b>-78838,5</b> |
| 42       | <b>Fara Chisinau</b>              | <b>338328,6</b>   | <b>357177,5</b> | <b>18848,9</b> | <b>5,6</b> | <b>-28089,1</b>                              | <b>-9404,8</b>  | <b>18684,3</b>  |

Tabelul Nr.2

mii lei

**DINAMICA VENITURILOR DIN VÎNZĂRI (2001-2013)**  
**ДИНАМИКА ЧИСТЫХ ПРОДАЖ (2001-2013)**

| Nr. | 2001                              | 2002            | 2003            | 2004            | 2005            | 2006            | 2007            | 2008            | 2009            | 2010            | 2011            | 2012            | 2013            |    |
|-----|-----------------------------------|-----------------|-----------------|-----------------|-----------------|-----------------|-----------------|-----------------|-----------------|-----------------|-----------------|-----------------|-----------------|----|
| 1   | 2                                 | 3               | 4               | 5               | 6               | 7               | 8               | 9               | 10              | 11              | 12              | 13              | 14              | 15 |
| 1   | S.A. "Apă-Canal Chișinău"         | 292387,0        | 274812,0        | 274743,2        | 281599,4        | 280281,8        | 359261,3        | 440947,4        | 447334,3        | 577178,4        | 575969,3        | 576598,9        | 579922,9        |    |
| 2   | Î.M. "RCL" Cricova                | 1178,0          | 1124,0          | 1652,0          | 1604,9          | 1924,6          | 2131,9          | 2256,4          | 3306,9          | 3591,8          | 4627,1          | 5770,3          | 5553,2          |    |
| 3   | Î.M. "RCL Cioclovani"             |                 | 510,0           | 781,0           | 841,2           | 1044,2          | 1374,1          | 1648,0          | 1785,2          | 1941,2          | 2191,5          | 2599,6          | 3430,4          |    |
| 4   | Î.M. D.P. "Apă-Canal" Anenii Noi  | 1432,0          | 1484,0          | 1604,0          | 2122,5          | 2867,6          | 3059,2          | 4149,1          | 5690,5          | 5676,6          | 5611,3          | 5946,9          | 6582,4          |    |
| 5   | Î.M. "Comunservice" Criuleni      | 1578,0          | 1134,0          | 1232,0          | 1650,4          | 1856,9          | 3165,2          | 3625,4          | 3334,6          | 3339,5          | 3620,9          | 4328,7          | 4524,8          |    |
| 6   | Î.M. "Apă-Canal" Strășeni         | 833,0           | 1025,0          | 695,0           | 618,8           | 777,8           | 970,0           | 1641,0          | 2245,9          | 2647,7          | 3974,1          | 4650,8          | 5253,9          |    |
| 7   | Î.M. "DC" Cojușna                 | 178,0           | 129,0           | 355,0           | 336,4           | 205,4           | 147,7           | 190,8           | 214,4           | 160,4           | 421,4           | 371,2           | 369,0           |    |
| 8   | Î.M.C. "Floreni-Service"          | 273,0           | 285,0           | 267,0           | 387,1           | 557,2           | 679,0           | 889,9           | 953,8           | 1050,5          | 1236,5          | 1582,4          | 1803,1          |    |
| 9   | Î.M. Regia "Apă-Canal Bălți"      | 29157,0         | 32713,0         | 34067,0         | 33663,0         | 30878,0         | 31796,9         | 38057,3         | 55834,0         | 65328,5         | 72199,6         | 81853,8         | 79125,9         |    |
| 10  | Î.M. D.P. "GCL" Fălești           | 559,0           | 631,0           | 799,0           | 1844,3          | 2401,6          | 3056,3          | 4659,7          | 5335,8          | 6827,1          | 7331,1          | 7796,1          | 8581,6          |    |
| 11  | Î.M. "GC" Rîșcani                 | 1061,0          | 1015,0          | 930,0           | 1109,0          | 1108,9          | 1332,1          | 1894,7          | 2929,5          | 3595,1          | 4136,8          | 5126,9          | 6988,1          |    |
| 12  | Î.M. "GC" Rîșcani                 | 1030,0          | 1085,0          | 1078,0          | 964,9           | 1570,5          | 1623,9          | 2023,0          | 2310,6          | 2945,6          | 3382,0          | 3886,3          | 4372,2          |    |
| 13  | Î.M. D.P. "Apă-Canal" Singerei    | 627,0           | 792,0           | 596,0           | 875,2           | 927,4           | 1247,5          | 1729,2          | 2212,3          | 2461,5          | 2866,5          | 3313,2          | 3608,8          |    |
| 14  | Î.M. "Apă-Canal" Cahul            | 3609,0          | 4958,0          | 5713,0          | 6926,1          | 6857,0          | 9917,6          | 12636,3         | 15300,0         | 13710,3         | 14546,5         | 15461,9         | 15128,4         |    |
| 15  | Î.M. "Apă-Canal" Cantemir         | 450,0           | 318,0           | 364,0           | 344,4           | 437,6           | 600,1           | 806,2           | 1182,5          | 1467,5          | 1473,3          | 1649,8          | 1767,8          |    |
| 16  | Î.M. "Apă-Canal" Iaracalia        | 1142,0          | 1470,0          | 1333,0          | 1473,9          | 1527,2          | 2268,9          | 3191,2          | 2650,7          | 3108,6          | 3302,5          | 3552,9          | 3743,8          |    |
| 17  | Î.M. "Apă-Canal" Edineț           | 6359,0          | 6663,0          | 6398,0          | 8170,3          | 6979,8          | 9041,6          | 10805,6         | 12388,2         | 13933,6         |                 | 13861,5         | 13861,5         |    |
| 18  | Î.M. "GCL Briceni"                | 898,0           | 767,0           | 674,0           | 953,2           | 1171,8          | 1456,6          | 1870,2          | 2627,2          | 5071,6          | 3133,7          | 3587,4          | 4166,3          |    |
| 19  | Î.M. "Apă-Canal" Dondușeni        | 654,0           | 722,0           | 686,0           | 1159,2          | 1147,3          | 950,9           | 1286,8          | 1719,1          | 1903,4          | 2128,7          | 2477,6          | 3561,7          |    |
| 20  | Î.M. "Apă-Canal Basarabasca"      | 1432,0          | 2004,0          | 2336,0          | 1142,3          | 2036,1          | 2323,5          | 2525,7          | 2772,0          | 2524,4          | 2306,6          | 2269,1          | 2460,9          |    |
| 21  | S.A. "Apă-Canal" Leova            | 1090,0          | 1159,0          | 1443,0          | 1628,2          | 1859,3          | 2146,7          | 3079,0          | 3260,8          | 3665,8          | 3409,8          | 4192,9          | 5536,2          |    |
| 22  | S.C. "Amen-Ver" S.A. Hîncești     | 1731,0          | 1613,0          | 2028,0          | 2462,2          | 3154,9          | 5009,6          | 9693,2          | 8746,1          | 10705,0         | 10252,9         | 10000,4         | 11900,2         |    |
| 23  | S.A. Regia "Apă-Canal" Orhei      | 5748,0          | 5116,0          | 5922,0          | 6224,9          | 6633,4          | 8781,0          | 10537,9         | 13547,5         | 13706,5         | 16537,8         | 17892,2         | 20076,8         |    |
| 24  | Î.M. "SCL" Rezina                 | 2149,0          | 1896,0          | 2609,0          | 3381,8          | 3296,7          | 3347,3          | 4633,8          | 6529,8          | 8011,5          | 8056,0          | 8509,1          | 9419,9          |    |
| 25  | Î.M. D.P. "Apă-Canal" Telenești   | 498,0           | 473,0           | 512,0           | 560,3           | 445,4           | 804,9           | 1005,5          | 1159,7          | 1613,4          | 1727,0          | 1833,4          | 2034,4          |    |
| 26  | Î.M. "Regia Apă-Soldănești"       | 588,0           | 407,0           | 538,0           | 604,7           | 482,9           | 268,1           | 985,2           | 572,8           | 791,9           | 880,2           | 1002,3          | 1147,7          |    |
| 27  | Î.M. "Apă-Canal" Drochia          | 1571,0          | 1478,0          | 1593,0          | 1476,7          | 1819,3          | 2878,2          | 4163,2          | 4781,5          | 4795,1          | 5237,7          | 5438,0          | 5944,8          |    |
| 28  | S.A. "Servicii-Comunale Florești" | 2059,0          | 2392,0          | 3977,0          | 4264,7          | 4757,2          | 8255,4          | 13612,1         | 13368,7         | 13097,8         | 14770,3         | 15650,9         | 15774,1         |    |
| 29  | S.A. "Regia Apă-Canal Soroca"     | 4303,0          | 3810,0          | 3308,0          | 3418,0          | 4196,3          | 4435,1          | 6381,6          | 10929,2         | 9880,0          | 11503,4         | 12567,4         | 14002,5         |    |
| 30  | Î.L.S. "Acva-Nord" Soroca         |                 |                 |                 |                 |                 |                 |                 | 28826,4         | 2517,6          | 25118,8         | 28919,0         | 28217,0         |    |
| 31  | Î.M. "Apă-Canal" Căușeni          | 3863,0          | 2384,0          | 2004,0          | 1640,2          | 1927,7          | 2252,6          | 2906,8          | 3874,5          | 3972,6          | 4711,3          | 4869,1          | 5271,7          |    |
| 32  | Î.M. D.P. "Apă-Canal" Ștefan Vodă | 1051,0          | 1085,0          | 1083,0          | 872,0           | 1280,3          | 1553,9          | 2883,1          | 2308,5          | 3175,0          | 4191,7          | 4683,9          | 4800,4          |    |
| 33  | Î.M. "Apă-Canal" Ungheni          | 4496,0          | 4740,0          | 6245,0          | 5677,7          | 6411,3          | 9662,1          | 12820,5         | 11780,9         | 12864,7         | 12960,3         | 16418,0         | 18439,8         |    |
| 34  | Î.M. "GAAC" Nisporeni             | 783,0           | 925,0           | 978,0           | 1294,8          | 1278,3          | 1510,1          | 1602,7          | 2173,9          | 2310,3          | 2290,7          | 2962,1          | 3506,5          |    |
| 35  | Î.M. "GCL" Călărași               | 3113,0          | 3699,0          | 2784,0          | 3200,6          | 4217,3          | 3757,3          | 3632,8          | 4736,7          | 5390,3          | 6356,9          | 7736,2          | 8910,1          |    |
| 36  | Î.M. "Su-Canal" Comrat            | 3166,0          | 2840,0          | 2547,0          | 2496,3          | 3990,0          | 4162,5          | 4808,6          | 6133,7          | 7123,8          | 7363,1          | 8501,7          | 9473,3          |    |
| 37  | S.A. "Apă-Termo" Ceadri-Lunga     | 1665,0          | 2092,0          | 2468,0          | 2022,3          | 2587,7          | 5539,5          | 5471,4          | 6158,8          | 6241,1          | 7982,2          | 8291,9          | 8559,3          |    |
| 38  | Î.M. "Apă-Canal" Vultcănești      | 547,0           | 470,0           | 610,0           | 737,5           | 755,3           | 975,7           | 1228,5          | 1724,4          | 1855,5          | 2159,6          | 2667,7          | 2817,8          |    |
| 39  | Î.M. "Apă-Canal" Oenița           |                 |                 |                 |                 |                 | 565,6           | 846,6           | 843,3           | 917,4           | 1125,6          | 1316,7          | 2155,6          |    |
| 40  | Î.M. "Servicii Publice Cimișlia"  |                 |                 |                 |                 |                 |                 |                 | 464,2           | 464,2           | 1489,4          | 3647,5          | 3762,3          |    |
| 41  | <b>Total:</b>                     | <b>383258,0</b> | <b>378773,0</b> | <b>377021,0</b> | <b>382893,2</b> | <b>395841,8</b> | <b>419112,4</b> | <b>689975,8</b> | <b>704914,9</b> | <b>835119,9</b> | <b>863994,6</b> | <b>914927,5</b> | <b>937100,4</b> |    |
| 42  | <b>Fara Chisinau</b>              | <b>90871,0</b>  | <b>95173,0</b>  | <b>102209,0</b> | <b>108150,0</b> | <b>114242,4</b> | <b>138830,6</b> | <b>187403,2</b> | <b>257580,6</b> | <b>257941,5</b> | <b>288025,3</b> | <b>338328,6</b> | <b>357177,5</b> |    |



Tabelul Nr.3

## Structura veniturilor din vânzări pentru anul 2013

Структура чистых продаж за 2013г.

(mii lei)

| Nr. crt. |                                   | Venituri din vânzări<br>Доходы от продаж | Inclusiv din:<br>В том числе от:                           |   |  |  |                           |                |  |  |
|----------|-----------------------------------|--|--|---|--|--|---------------------------|----------------|--|--|
|          |                                   |  | vânzarea de produse finite<br>реализации готовой продукции | vânzarea mărfurilor<br>реализации товаров | prestarea serviciilor, total<br>оказанных услуг, всего | inclusiv:<br>в том числе:              |                           |                | contracte de construcție<br>по строительным подрядам | alte activități<br>другая деятельность |
|          |                                   |  |  |   |  | aprovizionarea cu apă<br>водоснабжение | canalizare<br>канализация | alte<br>прочие |  |  |
| 1        | 2                                 | 3  | 4  | 5   | 6  | 7                                      | 8                         | 9              | 10   | 11                                     |
| 1        | S.A. "Apă-Canal Chișinău"         | 579922,9                                 |  |   | 579922,9   | 401475,3                               | 131378,7                  | 23951,8        | 23117,0  |  |
| 2        | Î.M. "RCL" Cricova                | 5553,2                                   |  | 15,8                                      | 5537,4   | 2431,5                                 | 1830,4                    | 1275,4         |  |  |
| 3        | Î.M. "RCL Ciorescu"               | 3430,4                                   |  |   | 3430,4   | 1583,0                                 | 452,6                     | 1394,8         |  |  |
| 4        | Î.M. D.P. "Apă-Canal" Anenii Noi  | 6582,4                                   |  |   | 6582,4   | 3889,3                                 | 2412,1                    | 281,0          |  |  |
| 5        | Î.M. "Comunservic" Criuleni       | 4524,8                                   |  |   | 4524,8   | 1543,8                                 | 1109,3                    |                | 1871,7   |  |
| 6        | Î.M. "Apă-Canal" Strășeni         | 5253,9                                   |  |   | 5253,9   | 3133,6                                 | 2051,3                    |                | 69,0   |  |
| 7        | Î.M. "DC" Cojușna                 | 369,0                                    |  |   | 369,0  |  | 369,0                     |                |  |  |
| 8        | Î.M.C. "Floreni-Service"          | 1803,1                                   |  |   | 1803,1   | 850,0                                  | 586,5                     | 273,1          | 93,5   |  |
| 9        | Î.M. Regia "Apă-Canal Bălți"      | 79125,9                                  |  |   | 79125,9  | 53983,7                                | 25142,8                   |                |  |  |
| 10       | Î.M. D.P. "GCL" Fălești           | 8581,6                                   |  | 110,6                                     | 8470,9   | 3211,2                                 | 2018,4                    | 3241,3         |  |  |
| 11       | Î.M. "Servicii Comunale Glodeni"  | 6988,1                                   |  |   | 6988,1   | 2130,7                                 | 1939,6                    | 2917,8         |  |  |
| 12       | Î.M. "GC" Riscani                 | 4372,2                                   |  |   | 4372,2   | 2178,6                                 | 1849,0                    | 344,5          |  |  |
| 13       | Î.M. D.P. "Apă-Canal" Sîngerei    | 3608,8                                   |  | 2,4                                       | 3606,4   | 2563,9                                 | 1031,5                    |                | 11,0   |  |
| 14       | Î.M. "Apă-Canal" Cahul            | 15128,4                                  |  | 343,6                                     | 14784,8  | 10779,0                                | 3453,8                    | 551,9          |  |  |
| 15       | Î.M. "Apă-Canal Cantemir"         | 1767,8                                   |  |   | 1767,8   | 1366,9                                 | 406,8                     |                |  |  |
| 16       | Î.M. "Apă-Canal" Taraclia         | 3743,8                                   |  |   | 3743,8   | 2069,5                                 | 1674,3                    |                |  |  |
| 17       | Î.M. "Apă-Canal" Edineț           | 13861,5                                  |  |   | 13834,8  | 762,3                                  | 6052,0                    | 44,2           | 26,7   |  |
| 18       | Î.M. "GCL Briceni"                | 4166,3                                   |  |   | 4166,5   | 1449,3                                 | 1656,6                    | 1060,4         |  |  |
| 19       | Î.M. "Apă-Canal" Dondușeni        | 3561,7                                   |  |   | 3561,7   | 1639,8                                 | 904,3                     | 976,4          | 41,3   |  |
| 20       | Î.M. "Apă-Canal Basarabasca"      | 2460,9                                   |  |   | 2460,9   | 1052,9                                 | 1408,0                    |                |  |  |
| 21       | S.A. "Apă-Canal" Leova            | 5536,2                                   |  |   | 5536,2   | 2715,1                                 | 1055,4                    | 304,7          | 1461,0   |  |
| 22       | S.C. "Amen-Ver" S.A. Hîncești     | 11900,2                                  |  |   | 11900,2  | 4776,1                                 | 2815,2                    | 3814,4         | 494,2  |  |
| 23       | S.A. Regia "Apă-Canal" Orhei      | 20076,8                                  |  |   | 20076,8  | 11474,9                                | 8054,7                    | 547,2          |  |  |
| 24       | Î.M. "SCL" Rezina                 | 9419,9                                   |  |   | 9419,9   | 4233,8                                 | 868,9                     | 3453,5         | 863,7  |  |
| 25       | Î.M. D.P. "Apă-Canal" Telenești   | 2034,4                                   |  |   | 2034,3   | 1154,7                                 | 835,3                     | 44,3           |  |  |
| 26       | Î.M. "Regia Apă-Șoldănești"       | 1147,7                                   |  |   | 1147,7   | 444,5                                  |                           | 703,2          |  |  |
| 27       | Î.M. "Apă-Canal" Drochia          | 5944,8                                   |  |   | 5944,8   | 3797,4                                 | 2147,5                    |                | 59,4   |  |
| 28       | S.A. "Servicii-Comunale Florești" | 15774,1                                  |  | 1378,9                                    | 14395,2  | 7251,5                                 | 3905,7                    |                | 3237,9   |  |
| 29       | S.A. "Regia Apă-Canal Soroca"     | 14002,5                                  |  | 33,8                                      | 13968,6  | 11856,1                                | 2105,0                    | 7,2            |  |  |
| 30       | Î.I.S "Acva-Nord" Soroca          | 28217,0                                  |  |   | 28217,0  | 28217,0                                |                           |                |  |  |
| 31       | Î.M. "Apă-Canal" Căușeni          | 5815,0                                   |  |   | 5815,0   | 3701,5                                 | 2112,0                    | 1,5            |  |  |
| 32       | Î.M. D.P. "Apă-Canal" Ștefan Vodă | 4800,4                                   |  |   | 4800,4   | 2311,7                                 | 1266,5                    | 1222,2         |  |  |
| 33       | Î.M. "Apă-Canal" Ungheni          | 18439,8                                  |  |   | 18439,9  | 11266,1                                | 7173,7                    |                |  |  |
| 34       | Î.M. "GAAC" Nisporeni             | 3506,5                                   |  |   | 3506,5   | 1173,5                                 | 911,3                     | 450,2          | 971,5  |  |
| 35       | Î.M. "GCL" Călărași               | 8910,1                                   | 7,9  | 20,6                                      | 8881,6   | 4418,1                                 | 2190,7                    | 2266,1         | 6,7  |  |
| 36       | Î.M. "Su-Canal" Comrat            | 9473,3                                   |  |   | 9473,3   | 5998,1                                 | 3058,7                    | 416,5          |  |  |
| 37       | S.A. "Apă-Termo" Ceadr-Lunga      | 8559,3                                   |  |   | 8559,3   | 5141,0                                 | 2839,1                    | 520,0          | 54,2   |  |
| 38       | Î.M. "Apă-Canal" Vulcănești       | 2817,8                                   |  |   | 2817,8   | 1838,4                                 | 841,4                     | 138,0          |  |  |
| 39       | Î.M. "Apă-Canal" Ocnîța           | 2155,6                                   |  |   | 2155,6   | 1010,8                                 | 794,3                     | 350,5          |  |  |
| 40       | Î.M. "Servicii Publice Cimișlia"  | 3762,3                                   |  |   | 3762,3   | 1497,2                                 |                           | 1783,5         | 481,6  |  |
| 41       | <b>Total:</b>                     | <b>937100,4</b>                          | <b>7,9</b>   | <b>1905,7</b>                             | <b>935160,1</b>  | <b>612371,8</b>                        | <b>230702,4</b>           | <b>52335,6</b> | <b>32860,4</b>                                       |  |
| 42       | <b>Fara Chisinau</b>              | <b>357177,5</b>                          | <b>7,9</b>   | <b>1905,7</b>                             | <b>355237,2</b>  | <b>210896,5</b>                        | <b>99323,7</b>            | <b>28383,8</b> | <b>9743,4</b>  |  |

Tabelul Nr.4

(mii lei)

**DINAMICA REZULTATELOR FINANCIARE PÎNĂ DE LA IMPOZITARE (2001-2013)**  
**ДИНАМИКА ФИНАНСОВЫХ РЕЗУЛЬТАТОВ ДО НАЛОГООБЛОЖЕНИЯ (2001-2013)**

| Nr. | 2001                              | 2002            | 2003            | 2004            | 2005            | 2006            | 2007            | 2008             | 2009            | 2010            | 2011            | 2012            | 2013            |
|-----|-----------------------------------|-----------------|-----------------|-----------------|-----------------|-----------------|-----------------|------------------|-----------------|-----------------|-----------------|-----------------|-----------------|
|     | 3                                 | 4               | 5               | 6               | 7               | 8               | 9               | 10               | 11              | 12              | 13              | 14              | 15              |
| 1   |                                   |                 |                 |                 |                 |                 |                 |                  |                 |                 |                 |                 |                 |
| 2   |                                   |                 |                 |                 |                 |                 |                 |                  |                 |                 |                 |                 |                 |
| 1   | S.A. "Apă-Canal Chișinău"         | -13145          | -43283          | 14398,5         | -28633,5        | -57787          | -65877,5        | -49016,7         | -29077,7        | 68065           | 72463           | 50872,9         | -46649,9        |
| 2   | Î.M. "RCL" Cricova                | -490            | 84              | -217            | -305,2          | -576,7          | 206,8           | 255,9            | -644,6          | -1299,7         | -313,5          | -140,8          | 1377,7          |
| 3   | Î.M. "RCL Cioclovani"             |                 | -78             | -146            | -260,9          | -97,7           | -17,1           | 14,2             | 7,4             | 622,5           | 11,1            | 114,8           | -137,6          |
| 4   | Î.M. D.P. "Apă-Canal" Anenii Noi  | -344            | -533            | -625            | -1428,7         | -843,3          | 341,8           | -818,5           | -416,6          | -1030           | -1450,1         | -1588,8         | -518,1          |
| 5   | Î.M. "Comunservice" Criuleni      | -364            | -186            | 53              | 765,2           | 27,9            | 66,9            | 2183,1           | -4152,5         | -788,9          | -137,4          | -83,8           | -48,9           |
| 6   | Î.M. "Apă-Canal" Strășeni         | -332            | -239            | -344            | -532,9          | -32             | 713,5           | 2652,1           | 558,3           | 1577,2          | 244,4           | -910,4          | -73,1           |
| 7   | Î.M. "DC" Cotișuța                | -88             | -80             | 40              | -92,9           | -35,1           | -137,2          | 317,2            | -230,8          | -64,4           | -4              | -103,6          | 341,8           |
| 8   | Î.M.C. "Floreni-Service"          | 88              | -136            | -196            | -156,9          | 1,1             | -7,1            | -92,1            | -496,9          | -597,8          | -301,5          | 601,8           | -34,4           |
| 9   | Î.M. Regia "Apă-Canal Bălți"      | -5786           | -4722           | -2264           | -1823,3         | -4288,8         | -184,7          | 8885,6           | -2200,8         | 15077,3         | -5242,1         | -3412,3         | -17298,5        |
| 10  | Î.M. D.P. "GCL" Fălești           | -240            | -313            | 892             | -899,3          | -781,7          | 605,3           | 428,9            | -81,5           | -109,3          | -608,3          | -2786,4         | -1547,3         |
| 11  | Î.M. "Servicii Comunale Glodeni"  | -1041           | -188            | -256            | -530,2          | -2681,8         | -1407,3         | -734,7           | -59860,2        | -1148,4         | -136,6          | -142,7          | -70,2           |
| 12  | Î.M. "GC" Riscani                 | -14             | -504            | -58             | -625,9          | -125,3          | -15,9           | 927,9            | 1236,1          | -195,4          | 75,8            | -211,9          | 145,9           |
| 13  | Î.M. D.P. "Apă-Canal" Singerei    | -159            | -129            | -436            | -160,7          | -226,1          | 463,8           | 1989,8           | -37,4           | 200,3           | 201,8           | 563,8           | 81,5            |
| 14  | Î.M. "Apă-Canal" Cahul            | -313            | 359             | 532             | -121,9          | -643,6          | 414,2           | 2339,3           | -4704,8         | -1121,7         | -87,6           | -2627,7         | -7025,9         |
| 15  | Î.M. "Apă-Canal Cantemir"         | -257            | -366            | -415            | -647,1          | -462,8          | -440,9          | 1233             | 132,4           | 55,2            | -119,9          | -72,6           | -133,7          |
| 16  | Î.M. "Apă-Canal" Taraclia         | -324            | -495            | -405            | -276            | 610,3           | 887,9           | 1869,6           | 848,4           | 74,6            | -932,6          | -1233           | -245,9          |
| 17  | Î.M. "Apă-Canal" Edineț           | -762            | 865             | 4177            | -2984           | -598,5          | 505,6           | 5310,5           | -1264,6         | 597,2           |                 | -2074,9         | -2074,9         |
| 18  | Î.M. "GCL Briceni"                | -87             | -133            | -437            | -478,4          | -44,1           | -233,6          | -21,3            | -206,9          | -173,2          | -340,8          | 5163,1          | -180,6          |
| 19  | Î.M. "Apă-Canal" Dondușeni        | -132            | -191            | -371            | -560,3          | -496,6          | -241,9          | 1032,1           | -429,7          | -39,4           | -659,2          | -298,1          | -166,2          |
| 20  | Î.M. "Apă-Canal Basarabeasca"     | -253            | 24              | 4               | -1238,9         | -637,6          | 2961,2          | -381,9           | 465             | -229,8          | 153             | 3417,9          | -580,9          |
| 21  | S.A. "Apă-Canal" Leova            | -11             | 10              | -0,5            | -0,8            | -110,5          | -127            | -143,5           | -288,2          | -243,2          | -460,6          | -230,6          | 346,8           |
| 22  | S.C. "Amen-Ver" S.A. Hîncești     | 409             | 133             | -181            | -249,1          | -193,6          | 106,9           | 493,6            | 2029,1          | -61,8           | -120            | 369,6           | 949,7           |
| 23  | S.A. Regia "Apă-Canal" Orhei      | 167             | -363            | -5              | -530,2          | -420,5          | 486,6           | 3625,9           | 3129,8          | -3275           | -3902           | 2959,8          | 1411,8          |
| 24  | Î.M. "SCL" Rezina                 | -570            | -2208           | -119            | 366,2           | 859,3           | -17,9           | 1028,8           | -414,2          | 682,5           | -680,5          | -440,7          | -371,4          |
| 25  | Î.M. D.P. "Apă-Canal" Telenești   | -335            | -130            | -265            | -432,6          | -175,9          | 38,2            | 672,6            | 1116,9          | -71,5           | -64             | -260,5          | -210,4          |
| 26  | Î.M. "Regia Apă-Soldănești"       | -216            | -372            | -159            | -61,1           | -239,2          | -149,8          | -68,8            | 38,2            | 63,5            | 2,2             | 74,4            | -101,8          |
| 27  | Î.M. "Apă-Canal" Drochia          | -291            | -690            | -82             | -643            | 273,7           | -268,2          | 643,8            | -218,5          | -178,2          | -512,2          | -11015,3        | -154            |
| 28  | S.A. "Servicii-Comunale Florești" | 932             | -313            | -1231           | -581,5          | -546,9          | 3663,9          | 834,5            | 1337,2          | -2594           | 257,6           | -1183,5         | -3997,5         |
| 29  | S.A. "Regia Apă-Canal Soroca"     | -892            | -379            | -4510           | -1091,4         | 1998,6          | -2881,7         | 2112,4           | 893             | -8802,2         | -2592,1         | -745,8          | -2831,2         |
| 30  | Î.I.S. "Acva-Nord" Soroca         |                 |                 |                 |                 |                 | -1679           | -1156,2          | 1919,9          | -4634,8         | -6859,5         | -1025,5         | -3234,6         |
| 31  | Î.M. "Apă-Canal" Căușeni          | -1625           | -2870           | -39091          | -365,4          | -306,2          | 11,1            | 86,2             | -115,6          | 130,5           | 16,9            | -242,2          | 131,8           |
| 32  | Î.M. D.P. "Apă-Canal" Ștefan Vodă | -384            | -323            | -184            | -501,3          | -365,9          | 1507,6          | -876             | -2484,1         | -1153,7         | 269,7           | -1654,6         | -1848,7         |
| 33  | Î.M. "Apă-Canal" Ungheni          | -12             | -306            | 408             | -958,1          | -888,3          | 267,7           | -494,9           | -820,2          | -886            | -1370,5         | -3399,5         | -1338,5         |
| 34  | Î.M. "GAAC" Nisporeni             | 15              | -56             | 52              | -263,8          | -859,2          | 2406            | -486,9           | -854,7          | -438,8          | -523,9          | -875,3          | -245,9          |
| 35  | Î.M. "GCL" Călărași               | -98             | 111             | 5905            | 958,6           | -1275,9         | 1144,2          | -1228,5          | -1181,1         | -1203,7         | -1084,7         | -159,4          | 32790,4         |
| 36  | Î.M. "Su-Canal" Comrat            | -2565           | -1806           | -2748           | -3217,8         | -2211,2         | -761,1          | -2686,9          | -3152,7         | -3232,2         | -1668,7         | -4522,3         | -2322,3         |
| 37  | S.A. "Apă-Termo" Ceadiri-Lunga    | -1013           | -424            | -361            | -744,1          | -1185,7         | 426,2           | -260,6           | -476,1          | -2260,7         | -371,6          | 95,9            | 123,8           |
| 38  | Î.M. "Apă-Canal" Vultcănești      | -380            | -336            | -172            | -205,9          | -364,8          | -296,5          | -75,2            | -449,9          | -346,4          | -107,5          | 173,3           | 484,3           |
| 39  | Î.M. "Apă-Canal" Onița            |                 |                 |                 |                 |                 | -334            | -295             | -244,1          | -73,3           | -105            | 56,5            | -209,6          |
| 40  | Î.M. "Servicii Publice Cimișlia"  |                 |                 |                 |                 |                 |                 |                  |                 | -199            | 156,3           | -405,2          | -955,5          |
| 41  | <b>Total:</b>                     | <b>-30912,0</b> | <b>-21996,0</b> | <b>-87562,5</b> | <b>-6666,3</b>  | <b>-46611,2</b> | <b>-69591,5</b> | <b>-108929,1</b> | <b>-64184,0</b> | <b>53375,3</b>  | <b>43388,9</b>  | <b>22783,8</b>  | <b>-56054,7</b> |
| 42  | <b>Fara Chisinau</b>              | <b>-17767,0</b> | <b>-17283,0</b> | <b>-44279,5</b> | <b>-21064,8</b> | <b>-17977,7</b> | <b>44125,6</b>  | <b>-59912,4</b>  | <b>-35106,3</b> | <b>-14689,7</b> | <b>-29074,1</b> | <b>-28089,1</b> | <b>-9404,8</b>  |

Tabelul Nr.5

## Analiza rezultatelor financiare conform tipului de activitate pentru anul 2013

Анализ финансовых результатов по видам деятельности за 2013г.

(mii lei)

| Nr. crt. |                                   | Rezultatul din activitatea operațională<br>Результат от операционной деятельности | Rezultatul din activitatea de investiții<br>Результат от инвестиционной деятельности | Rezultatul din activitatea financiară<br>Результат от финансовой деятельности | Rezultatul din activitatea economico-financiară<br>Результат от финансово-хозяйственной деятельности | Rezultatul excepțional<br>Чрезвычайный результат | Profitul (pierdere) perioadei de gestiune la impozitare<br>Прибыль (убыток) до налогообложения | Profit net (pierdere)<br>Чистая прибыль (убыток) |
|----------|-----------------------------------|---|--|---|--|--|--|--|
| 1        | 2                                 | 3   | 4  | 5   | 6  | 7  | 8  | 9  |
| 1        | S.A. "Apă-Canal Chișinău"         | -65505,2  | 2825,2   | 16030,1   | 46649,9  |  | -46649,9   | -52092,6   |
| 2        | Î.M. "RCL" Cricova                | -472,9  | -75,4  | 1926,0  | 1377,7   |  | 1377,7   | 1377,7   |
| 3        | Î.M. "RCL Ciorescu"               | -201,8  |  | 64,3  | -137,6   |  | -137,6   | -137,6   |
| 4        | Î.M. D.P. "Apă-Canal" Anenii Noi  | -520,7  |  | 2,6   | -518,1   |  | -518,1   | 518,1  |
| 5        | Î.M. "Comunservice" Criuleni      | -48,9   |  |   | -48,9  |  | -48,9  | -48,9  |
| 6        | Î.M. "Apă-Canal" Strășeni         | -354,8  |  | 281,7   | -73,1  |  | -73,1  | -73,1  |
| 7        | Î.M. "DC" Cojușna                 | -334,8  | -7,0   |   | 341,8  |  | 341,8  | 341,8  |
| 8        | Î.M.C. "Floreni-Service"          | -34,4   |  |   | -34,4  |  | -34,4  | -34,4  |
| 9        | Î.M. Regia "Apă-Canal Bălți"      | -9284,4   | -10190,0   | 2175,9  | -17298,5   |  | -17298,5   | -17298,5   |
| 10       | Î.M. D.P. "GCL" Fălești           | -564,6  | -982,7   |   | -1547,3  |  | -1547,3  | -1547,3  |
| 11       | Î.M. "Servicii Comunale Glodeni"  | -70,2   |  |   | -70,2  |  | -70,2  | -70,2  |
| 12       | Î.M. "GC" Rîșcani                 | -76,5   | 222,5  | 145,9   | 145,9  |  | 145,9  | 145,9  |
| 13       | Î.M. D.P. "Apă-Canal" Sîngerei    | 81,5  | 0,1  |   | 81,5   |  | 81,5   | 81,5   |
| 14       | Î.M. "Apă-Canal" Cahul            | -4461,7   |  | -2564,2   | -7025,9  |  | -7025,9  | -7025,9  |
| 15       | Î.M. "Apă-Canal Cantemir"         | -29,5   | -104,3   |   | -133,7   |  | -133,7   | -133,7   |
| 16       | Î.M. "Apă-Canal" Taraclia         | -244,8  | -1,0   |   | -245,9   |  | -245,9   | -245,9   |
| 17       | Î.M. "Apă-Canal" Edineț           | 835,8   | -3116,1  | 205,4   | -2074,9  |  | -2074,9  | -2074,9  |
| 18       | Î.M. "GCL Briceni"                | -448,1  | 267,5  |   | -180,6   |  | -180,6   | -180,6   |
| 19       | Î.M. "Apă-Canal" Dondușeni        | -139,9  | -26,3  |   | -166,2   |  | -166,2   | -166,2   |
| 20       | Î.M. "Apă-Canal Basarabeasca"     | -580,9  |  |   | -580,9   |  | -580,9   | -580,9   |
| 21       | S.A. "Apă-Canal" Leova            | 234,9   |  | 111,9   | 346,8  |  | 346,8  | 346,8  |
| 22       | S.C. "Amen-Ver" S.A. Hîncești     | 1036,3  | -187,7   | 101,1   | 949,7  |  | 949,7  | 811,8  |
| 23       | S.A. Regia "Apă-Canal" Orhei      | 1034,2  | 176,5  | 201,0   | 1411,8   |  | 1411,8   | 972,4  |
| 24       | Î.M. "SCL" Rezina                 | -205,7  | 123,1  | 11,6  | -71,0  |  | -71,0  | -94,8  |
| 25       | Î.M. D.P. "Apă-Canal" Telenești   | -147,2  | -85,8  | 22,5  | -210,4   |  | -210,4   | -210,4   |
| 26       | Î.M. "Regia Apă-Șoldănești"       | -535,8  |  | 434,0   | -101,8   |  | -101,8   | -101,8   |
| 27       | Î.M. "Apă-Canal" Drochia          | -819,6  | 665,6  |   | -154,0   |  | -154,0   | -154,0   |
| 28       | S.A. "Servicii-Comunale Florești" | -1004,6   | -472,2   | 2520,7  | -3997,5  |  | -3997,5  | -3997,5  |
| 29       | S.A. "Regia Apă-Canal Soroca"     | 884,8   |  | -2314,6   | -1429,8  |  | -1429,8  | -1468,3  |
| 30       | Î.I.S "Acva-Nord" Soroca          | -3222,0   | 2,3  | -14,9   | -3234,6  |  | -3234,6  | -3234,6  |
| 31       | Î.M. "Apă-Canal" Căușeni          | 321,1   | -21,4  | -167,9  | 131,8  |  | 131,8  | 131,8  |
| 32       | Î.M. D.P. "Apă-Canal" Ștefan Vodă | -920,6  |  | -928,1  | -1848,7  |  | -1848,7  | 1848,7   |
| 33       | Î.M. "Apă-Canal" Ungheni          | -976,3  | 3,5  | -1700,2   | -2673,0  |  | -2673,0  | -2673,0  |
| 34       | Î.M. "GAAC" Nisporeni             | -678,5  |  | 432,6   | -245,9   |  | -245,9   | -245,9   |
| 35       | Î.M. "GCL" Călărăși               | 732,9   | -291,5   | 32349,1   | 32790,4  |  | 32790,4  | 32790,4  |
| 36       | Î.M. "Su-Canal" Comrat            | -2553,8   | 231,5  |   | -2322,3  |  | -2322,3  | -2322,3  |
| 37       | S.A. "Apă-Termo" Ceadr-Lunga      |   |  |   | 123,8  |  | 123,8  | 123,8  |
| 38       | Î.M. "Apă-Canal" Vulcănești       | -195,0  | 546,4  | 132,9   | 484,3  |  | 484,3  | 484,3  |
| 39       | Î.M. "Apă-Canal" Ocnîța           | -231,4  |  | 21,8  | -209,6   |  | -209,6   | -209,6   |
| 40       | Î.M. "Servicii Publice Cimișlia"  | -976,1  |  | 20,6  | -955,5   |  | -955,5   | 955,5  |
| 41       | <b>Total:</b>                     | <b>-90679,2</b>   | <b>-10497,3</b>  | <b>49501,8</b>  | <b>37245,1</b>   |  | <b>-56054,7</b>  | <b>-55492,4</b>                                  |
| 42       | <b>Fara Chisinau</b>              | <b>-25174,0</b>   | <b>-13322,5</b>  | <b>33471,7</b>  | <b>-9404,8</b>   |  | <b>-9404,8</b>   | <b>-3399,8</b>                                   |

Tabelul Nr.31

## Analiza rentabilității activității economice (rentabilitatea vânzărilor) în anii 2012-2013

Анализ рентабельности хозяйственной деятельности (рентабельность продаж) в 2012-2013гг.

| Nr. crt. |                                   | 2012   |  |  | 2013   |  |  |
|----------|-----------------------------------|--|--|--|--|--|--|
|          |                                   | Profitul brut (pierdere globală) (mii lei)<br>Валовая прибыль (убытки) (тыс.лей) | Venituri din vânzări (mii lei)<br>Чистые продажи (тыс.лей) | Rentabilitatea (%)<br>Рентабельность (%) | Profitul brut (pierdere globală) (mii lei)<br>Валовая прибыль (убытки) (тыс.лей) | Venituri din vânzări (mii lei)<br>Чистые продажи (тыс.лей) | Rentabilitatea (%)<br>Рентабельность (%) |
| 1        | 2                                 | 3  | 4  | 5  | 6  | 7  | 8  |
| 1        | S.A. "Apă-Canal Chișinău"         | 163847,3   | 576598,9   | 28,4                                     | 174074,4   | 579922,9   | 30,0                                     |
| 2        | Î.M. "RCL" Cricova                | -132,8   | 5770,3   | -2,3                                     | -218,7   | 5553,2   | -3,9                                     |
| 3        | Î.M. "RCL Ciorescu"               | 691,8  | 2599,6   | 26,6                                     | 2527,9   | 3430,4   | 73,7                                     |
| 4        | Î.M. D.P. "Apă-Canal" Anenii Noi  | -245,9   | 5946,9   | -4,1                                     | 686,7  | 6582,4   | 10,4                                     |
| 5        | Î.M. "Comunservice" Criuleni      | 762,7  | 4328,7   | 17,6                                     | 939,8  | 4524,8   | 20,8                                     |
| 6        | Î.M. "Apă-Canal" Strășeni         | 552,2  | 4650,8   | 11,9                                     | 1177,7   | 5253,9   | 22,4                                     |
| 7        | Î.M. "DC" Cojușna                 | 227,9  | 371,2  | 61,4                                     | 170,1  | 369,0  | 46,1                                     |
| 8        | Î.M.C. "Floreni-Service"          | 401,3  | 1582,4   | 25,4                                     | 274,3  | 1803,1   | 15,2                                     |
| 9        | Î.M. Regia "Apă-Canal Bălți"      | 8743,1   | 81853,8  | 10,7                                     | 3606,7   | 79125,9  | 4,6                                      |
| 10       | Î.M. D.P. "GCL" Fălești           | 1300,6   | 7796,1   | 16,7                                     | 1637,7   | 8581,6   | 19,1                                     |
| 11       | Î.M. "Servicii Comunale Glodeni"  | -365,9   | 5126,9   | -7,1                                     | -430,3   | 6988,1   | -6,2                                     |
| 12       | Î.M. "GC" Rîscani                 | 470,4  | 3886,3   | 12,1                                     | 865,4  | 4372,2   | 19,8                                     |
| 13       | Î.M. D.P. "Apă-Canal" Sîngerei    | 866,5  | 3313,2   | 26,2                                     | 998,7  | 3608,8   | 27,7                                     |
| 14       | Î.M. "Apă-Canal" Cahul            | 1157,1   | 15461,9  | 7,5                                      | -1196,6  | 15128,4  | -7,9                                     |
| 15       | Î.M. "Apă-Canal Cantemir"         | 371,7  | 1649,8   | 22,5                                     | 431,6  | 1767,8   | 24,4                                     |
| 16       | Î.M. "Apă-Canal" Taraclia         | 354,6  | 3552,9   | 10,0                                     | 621,8  | 3743,8   | 16,6                                     |
| 17       | Î.M. "Apă-Canal" Edineț           | 4555,3   | 13861,5  | 32,9                                     | 4555,3   | 13861,5  | 32,9                                     |
| 18       | Î.M. "GCL Briceni"                | 1139,9   | 3587,4   | 31,8                                     | 862,4  | 4166,3   | 20,7                                     |
| 19       | Î.M. "Apă-Canal" Dondușeni        | 474,5  | 2477,6   | 19,2                                     | 1063,3   | 3561,7   | 29,9                                     |
| 20       | Î.M. "Apă-Canal Basarabeasca"     | 210,3  | 2269,1   | 9,3                                      | 152,5  | 2460,9   | 6,2                                      |
| 21       | S.A. "Apă-Canal" Leova            | 650,9  | 4192,9   | 15,5                                     | 1327,4   | 5536,2   | 24,0                                     |
| 22       | S.C. "Amen-Ver" S.A. Hîncești     | 1024,8   | 10000,4  | 10,2                                     | 1820,2   | 11900,2  | 15,3                                     |
| 23       | S.A. Regia "Apă-Canal" Orhei      | 5042,5   | 17892,2  | 28,2                                     | 4624,2   | 20076,8  | 23,0                                     |
| 24       | Î.M. "SCL" Rezina                 | 1907,9   | 8509,1   | 22,4                                     | 2328,8   | 9419,9   | 24,7                                     |
| 25       | Î.M. D.P. "Apă-Canal" Telenești   | 436,7  | 1833,4   | 23,8                                     | 487,6  | 2034,4   | 24,0                                     |
| 26       | Î.M. "Regia Apă-Șoldănești"       | -135,5   | 1002,3   | -13,5                                    | -265,0   | 1147,7   | -23,1                                    |
| 27       | Î.M. "Apă-Canal" Drochia          | -1117,1  | 5438,0   | -20,5                                    | 151,4  | 5944,8   | 2,6                                      |
| 28       | S.A. "Servicii-Comunale Florești" | 2378,7   | 15650,9  | 15,2                                     | 2272,4   | 15774,1  | 14,4                                     |
| 29       | S.A. "Regia Apă-Canal Soroca"     | 548,5  | 13306,6  | 4,1                                      | 2945,0   | 14002,5  | 21,0                                     |
| 30       | Î.I.S "Acva-Nord" Soroca          | 4931,9   | 28919,0  | 17,1                                     | 3136,5   | 28217,0  | 11,1                                     |
| 31       | Î.M. "Apă-Canal" Căușeni          | 1734,6   | 5271,7   | 32,9                                     | 2152,4   | 5815,0   | 37,0                                     |
| 32       | Î.M. D.P. "Apă-Canal" Ștefan Vodă | 580,8  | 4683,9   | 12,4                                     | 1109,4   | 4800,4   | 23,1                                     |
| 33       | Î.M. "Apă-Canal" Ungheni          | 2368,4   | 16418,0  | 14,4                                     | 3093,8   | 18439,8  | 16,8                                     |
| 34       | Î.M. "GAAC" Nisporeni             | -273,4   | 2962,1   | -9,2                                     | -80,5  | 3506,5   | -2,3                                     |
| 35       | Î.M. "GCL" Călărași               | 3530,1   | 7736,2   | 45,6                                     | 4527,1   | 8910,1   | 50,8                                     |
| 36       | Î.M. "Su-Canal" Comrat            | -2469,2  | 8501,7   | -29,0                                    | -526,8   | 9473,3   | -5,6                                     |
| 37       | S.A. "Apă-Termo" Ceadr-Lunga      | 1340,4   | 8291,9   | 16,2                                     | 1605,2   | 8559,3   | 18,8                                     |
| 38       | Î.M. "Apă-Canal" Vulcănești       | 574,6  | 2667,7   | 21,5                                     | 638,5  | 2817,8   | 22,7                                     |
| 39       | Î.M. "Apă-Canal" Ocnita           | -116,9   | 1316,7   | -8,9                                     | 279,9  | 2155,6   | 13,0                                     |
| 40       | Î.M. "Servicii Publice Cimișlia"  | 192,9  | 3647,5   | 5,3                                      | 226,8  | 3762,3   | 6,0                                      |
| 41       | <b>Total:</b>                     | <b>208514,2</b>  | <b>914927,5</b>  | <b>22,8</b>                              | <b>224655,0</b>  | <b>937100,4</b>  | <b>24,0</b>                              |
| 42       | <b>Fara Chisinau</b>              | <b>44666,9</b>   | <b>338328,6</b>  | <b>13,2</b>                              | <b>50580,6</b>   | <b>357177,5</b>  | <b>14,2</b>                              |

Tabelul Nr. 32

## Rentabilitatea economică (rentabilitatea activelor)

Экономическая рентабельность (рентабельность активов)

| Nr. crt. | Profitul (pierderea) perioadei de gestiune până la impozitare (mii lei)<br><i>Прибыль до налогообложения (тыс.лей)</i> | Active pe termen lung (mii lei)<br>Активы (тыс.лей) |                | Rentabilitatea (%)<br><i>Рентабельность (%)</i> |              |
|----------|--|---|----------------|---|--------------|
|          |  | 01.01.2013  | 01.01.2014     |   |              |
| 1        | 2  | 3   | 4              | 5   | 6            |
| 1        | S.A. "Apă-Canal Chișinău"  | -46649,9  | 1510719,6      | 1451924,8                                       | -3,15        |
| 2        | Î.M. "RCL" Cricova   | 1377,7  | 60921,2        | 60782,8   | 2,26         |
| 3        | Î.M. "RCL Ciorescu"  | -137,6  | 39463,6        | 36326,6   | -0,36        |
| 4        | Î.M. D.P. "Apă-Canal" Anenii Noi   | -518,1  | 22400,9        | 21750,2   | -2,35        |
| 5        | Î.M. "Comunservice" Criuleni   | -48,9   | 94446,2        | 95276,1   | -0,05        |
| 6        | Î.M. "Apă-Canal" Strășeni  | -73,1   | 11713          | 11498,8   | -0,63        |
| 7        | Î.M. "DC" Cojușna  | 341,8   | 724            | 419,7   | 59,77        |
| 8        | Î.M.C. "Floreni-Service"   | -34,4   | 11031,2        | 14601,1   | -0,27        |
| 9        | Î.M. Regia "Apă-Canal Bălți"   | -17298,5  | 137081,4       | 126809,4  | -13,11       |
| 10       | Î.M. D.P. "GCL" Fălești  | -1547,3   | 48713,8        | 49912,1   | -3,14        |
| 11       | Î.M. "Servicii Comunale Glodeni"   | -70,2   | 92314          | 91994,1   | -0,08        |
| 12       | Î.M. "GC" Rîscani  | 145,9   | 15009,5        | 14984,9   | 0,97         |
| 13       | Î.M. D.P. "Apă-Canal" Sîngerei   | 81,5  | 35906,3        | 35913,9   | 0,23         |
| 14       | Î.M. "Apă-Canal" Cahul   | -7025,9   | 54344,5        | 61639,9   | -12,12       |
| 15       | Î.M. "Apă-Canal Cantemir"  | -133,7  | 6926,9         | 7624,7  | -1,84        |
| 16       | Î.M. "Apă-Canal" Taraclia  | -245,9  | 16091,7        | 15590,8   | -1,55        |
| 17       | Î.M. "Apă-Canal" Edineț  | -2074,9   | 43627,1        | 43627,1   | -4,76        |
| 18       | Î.M. "GCL Briceni"   | -180,6  | 17334,9        | 17021,7   | -1,05        |
| 19       | Î.M. "Apă-Canal" Dondușeni   | -166,2  | 6441,3         | 7287,3  | -2,42        |
| 20       | Î.M. "Apă-Canal Basarabeasca"  | -580,9  | 6062,9         | 5741,8  | -9,84        |
| 21       | S.A. "Apă-Canal" Leova   | 346,8   | 15526,9        | 29609,5   | 1,54         |
| 22       | S.C. "Amen-Ver" S.A. Hîncești  | 949,7   | 27740,7        | 59070,7   | 2,19         |
| 23       | S.A. Regia "Apă-Canal" Orhei   | 1411,8  | 96057,4        | 184645,1  | 1,01         |
| 24       | Î.M. "SCL" Rezina  | -71,0   | 137987,4       | 138073,6  | -0,05        |
| 25       | Î.M. D.P. "Apă-Canal" Telenești  | -210,4  | 8855,7         | 8500,8  | -2,42        |
| 26       | Î.M. "Regia Apă-Șoldănești"  | -101,8  | 5580,9         | 28810,4   | -0,59        |
| 27       | Î.M. "Apă-Canal" Drochia   | -154,0  | 5059,5         | 10142,8   | -2,03        |
| 28       | S.A. "Servicii-Comunale Florești"  | -3997,5   | 72402,9        | 116070,2  | -4,24        |
| 29       | S.A. "Regia Apă-Canal Soroca"  | -1429,8   | 40661,1        | 76432,2   | -2,44        |
| 30       | Î.I.S "Acva-Nord" Soroca   | -3234,6   | 117635,9       | 117427,7  | -2,75        |
| 31       | Î.M. "Apă-Canal" Căușeni   | 131,8   | 21966,4        | 24437,8   | 0,57         |
| 32       | Î.M. D.P. "Apă-Canal" Ștefan Vodă  | -1848,7   | 94563,5        | 93156,3   | -1,97        |
| 33       | Î.M. "Apă-Canal" Ungheni   | -2673,0   | 37836,9        | 40460   | -6,83        |
| 34       | Î.M. "GAAC" Nisporeni  | -245,9  | 49212,2        | 60865,5   | -0,45        |
| 35       | Î.M. "GCL" Călărași  | 32790,4   | 17257,6        | 48837,8   | 99,22        |
| 36       | Î.M. "Su-Canal" Comrat   | -2322,3   | 88719,6        | 87834,3   | -2,63        |
| 37       | S.A. "Apă-Termo" Ceadâr-Lunga  | 123,8   | 135005,4       | 206504,4  | 0,07         |
| 38       | Î.M. "Apă-Canal" Vulcănești  | 484,3   | 18059,8        | 17726,1   | 2,71         |
| 39       | Î.M. "Apă-Canal" Ocnița  | -209,6  | 24250          | 16966,7   | -1,02        |
| 40       | Î.M. "Servicii Publice Cimișlia"   | -955,5  | 85371,9        | 94414,2   | -1,06        |
| 41       | <b>Total:</b>  | <b>-56054,7</b>                                     | <b>3331026</b> | <b>3630714</b>                                  | <b>-1,61</b> |
| 42       | <b>Fara Chisinau</b>   | <b>-9404,8</b>                                      | <b>1820306</b> | <b>2178789</b>                                  | <b>-0,47</b> |

Tabelul Nr.33

## Volumul mediu net anual al vânzărilor pentru 1 lucrător în anul 2013 comparativ cu anul 2012

Среднегодовой объем чистых продаж на 1 работающего за 2013г. в сравнении с 2012г.

| Nr. crt. |                                   | 2012   |  |  | 2013   |  |  | Deviere<br>Отклонение |            |
|----------|-----------------------------------|--|--|--|--|--|--|-----------------------|------------|
|          |                                   | Venituri din vânzări (mii lei)<br>Чистые продажи (тыс.лей) | Numărul de salariați (oameni)<br>Численность работающих (чел.) | Venituri din vânzări la un salariat (mii lei)<br>Чистые продажи на 1 работающего (тыс.лей) | Venituri din vânzări (mii lei)<br>Чистые продажи (тыс.лей) | Numărul mediu al salariaților (pers.)<br>Средняя численность персонала | Venituri din vânzări la un salariat (mii lei)<br>Чистые продажи на 1 работающего (тыс.лей) | (+,-)                 | %          |
| 1        | 2                                 | 3  | 4  | 5  | 6  | 7  | 8  | 9                     | 10         |
| 1        | S.A. "Apă-Canal Chișinău"         | 576598,9   | 1839   | 313,5  | 579922,9   | 1849   | 313,6  | 0,1                   | 0,0        |
| 2        | Î.M. "RCL" Cricova                | 5770,3   | 82   | 70,4   | 5553,2   | 83   | 66,9   | -3,5                  | -4,9       |
| 3        | Î.M. "RCL Ciorescu"               | 2599,6   | 60   | 43,3   | 3430,4   | 84   | 40,8   | -2,5                  | -5,7       |
| 4        | Î.M. D.P. "Apă-Canal" Anenii Noi  | 5946,9   | 85   | 70,0   | 6582,4   | 81   | 81,3   | 11,3                  | 16,1       |
| 5        | Î.M. "Comunservice" Criuleni      | 4328,7   | 50   | 86,6   | 4524,8   | 48   | 94,3   | 7,7                   | 8,9        |
| 6        | Î.M. "Apă-Canal" Strășeni         | 4650,8   | 53   | 87,8   | 5253,9   | 58   | 90,6   | 2,8                   | 3,2        |
| 7        | Î.M. "DC" Cojușna                 | 371,2  | 6  | 61,9   | 369,0  | 7  | 52,7   | -9,2                  | -14,8      |
| 8        | Î.M.C. "Floreni-Service"          | 1582,4   | 21   | 75,4   | 1803,1   | 30   | 60,1   | -15,3                 | -20,2      |
| 9        | Î.M. Regia "Apă-Canal Bălți"      | 81853,8  | 384  | 213,2  | 79125,9  | 377  | 209,9  | -3,3                  | -1,5       |
| 10       | Î.M. D.P. "GCL" Fălești           | 7796,1   | 131  | 59,5   | 8581,6   | 114  | 75,3   | 15,8                  | 26,5       |
| 11       | Î.M. "Servicii Comunale Glodeni"  | 5126,9   | 79   | 64,9   | 6988,1   | 98   | 71,3   | 6,4                   | 9,9        |
| 12       | Î.M. "GC" Rîscani                 | 3886,3   | 54   | 72,0   | 4372,2   | 54   | 81,0   | 9,0                   | 12,5       |
| 13       | Î.M. D.P. "Apă-Canal" Sîngerei    | 3313,2   | 38   | 87,2   | 3608,8   | 36   | 100,2  | 13,1                  | 15,0       |
| 14       | Î.M. "Apă-Canal" Cahul            | 15461,9  | 176  | 87,9   | 15128,4  | 184  | 82,2   | -5,6                  | -6,4       |
| 15       | Î.M. "Apă-Canal Cantemir"         | 1649,8   | 27   | 61,1   | 1767,8   | 26   | 68,0   | 6,9                   | 11,3       |
| 16       | Î.M. "Apă-Canal" Taraclia         | 3552,9   | 63   | 56,4   | 3743,8   | 61   | 61,4   | 5,0                   | 8,8        |
| 17       | Î.M. "Apă-Canal" Edineț           | 13861,5  | 112  | 123,8  | 13861,5  | 112  | 123,8  | 0,0                   | 0,0        |
| 18       | Î.M. "GCL Briceni"                | 3587,4   | 50   | 71,7   | 4166,3   | 51   | 81,7   | 9,9                   | 13,9       |
| 19       | Î.M. "Apă-Canal" Dondușeni        | 2477,6   | 48   | 51,6   | 3561,7   | 51   | 69,8   | 18,2                  | 35,3       |
| 20       | Î.M. "Apă-Canal Basarabeasca"     | 2269,1   | 46   | 49,3   | 2460,9   | 42   | 58,6   | 9,3                   | 18,8       |
| 21       | S.A. "Apă-Canal" Leova            | 4192,9   | 64   | 65,5   | 5536,2   | 66   | 83,9   | 18,4                  | 28,0       |
| 22       | S.C. "Amen-Ver" S.A. Hîncești     | 10000,4  | 107  | 93,5   | 11900,2  | 117  | 101,7  | 8,2                   | 8,8        |
| 23       | S.A. Regia "Apă-Canal" Orhei      | 17892,2  | 178  | 100,5  | 20076,8  | 182  | 110,3  | 9,8                   | 9,7        |
| 24       | Î.M. "SCL" Rezina                 | 8509,1   | 120  | 70,9   | 9419,9   | 125  | 75,4   | 4,5                   | 6,3        |
| 25       | Î.M. D.P. "Apă-Canal" Telenești   | 1833,4   | 30   | 61,1   | 2034,4   | 30   | 67,8   | 6,7                   | 11,0       |
| 26       | Î.M. "Regia Apă-Șoldănești"       | 1002,3   | 23   | 43,6   | 1147,7   | 22   | 52,2   | 8,6                   | 19,7       |
| 27       | Î.M. "Apă-Canal" Drochia          | 5438,0   | 62   | 87,7   | 5944,8   | 61   | 97,5   | 9,8                   | 11,1       |
| 28       | S.A. "Servicii-Comunale Florești" | 15650,9  | 198  | 79,0   | 15774,1  | 137  | 115,1  | 36,1                  | 45,7       |
| 29       | S.A. "Regia Apă-Canal Soroca"     | 13306,6  | 128  | 104,0  | 14002,5  | 114  | 122,8  | 18,9                  | 18,2       |
| 30       | Î.I.S "Acva-Nord" Soroca          | 28919,0  | 99   | 292,1  | 28217,0  | 99   | 285,0  | -7,1                  | -2,4       |
| 31       | Î.M. "Apă-Canal" Căușeni          | 5271,7   | 53   | 99,5   | 5815,0   | 50   | 116,3  | 16,8                  | 16,9       |
| 32       | Î.M. D.P. "Apă-Canal" Ștefan Vodă | 4683,9   | 54   | 86,7   | 4800,4   | 55   | 87,3   | 0,5                   | 0,6        |
| 33       | Î.M. "Apă-Canal" Ungheni          | 16418,0  | 162  | 101,3  | 18439,8  | 157  | 117,5  | 16,1                  | 15,9       |
| 34       | Î.M. "GAAC" Nisporeni             | 2962,1   | 47   | 63,0   | 3506,5   | 58   | 60,5   | -2,6                  | -4,1       |
| 35       | Î.M. "GCL" Călărași               | 7736,2   | 103  | 75,1   | 8910,1   | 107  | 83,3   | 8,2                   | 10,9       |
| 36       | Î.M. "Su-Canal" Comrat            | 8501,7   | 78   | 109,0  | 9473,3   | 76   | 124,7  | 15,7                  | 14,4       |
| 37       | S.A. "Apă-Termo" Ceadâr-Lunga     | 8291,9   | 90   | 92,1   | 8559,3   | 89   | 96,2   | 4,0                   | 4,4        |
| 38       | Î.M. "Apă-Canal" Vulcănești       | 2667,7   | 48   | 55,6   | 2817,8   | 45   | 62,6   | 7,0                   | 12,7       |
| 39       | Î.M. "Apă-Canal" Ocnîța           | 1316,7   | 14   | 94,1   | 2155,6   | 25   | 86,2   | -7,8                  | -8,3       |
| 40       | Î.M. "Servicii Publice Cimișlia"  | 3647,5   | 68   | 53,6   | 3762,3   | 59   | 63,8   | 10,1                  | 18,9       |
| 41       | <b>Total:</b>                     | <b>914927,5</b>  | <b>5130,0</b>  | <b>178,3</b>   | <b>937100,4</b>  | <b>5120</b>  | <b>183,0</b>   | <b>4,7</b>            | <b>2,6</b> |
| 42       | <b>Fara Chisinau</b>              | <b>338328,6</b>  | <b>3291,0</b>  | <b>102,8</b>   | <b>357177,5</b>  | <b>3271</b>  | <b>109,2</b>   | <b>6,4</b>            | <b>6,2</b> |

**II. Analiza stării imobiliare**  
**II. Анализ имущественного состояния**

Tabelul Nr.6

**Analiza stării imobiliare (coeficientul de imobilizare, parte a activelor pe termen lung)**

*Анализ имущественного состояния (коэффициент иммобилизации, доля долгосрочных активов)*

| Nr. crt. |                                   | 2012   |   |  | 2013   |   |  | 2012-2013 (creșterea, reducerea)<br>2012г. к 2013г. (рост, снижение) |
|----------|-----------------------------------|--|---|--|--|---|--|--|
|          |                                   | Active pe termen lung<br>(mii lei)<br>Долгосрочные активы<br>(тыс.лей) | Total activ (mii lei)<br>Всего активы (тыс.лей) | Coeficientul de imobilizare<br>Коэффициент иммобилизации | Active pe termen lung<br>(mii lei)<br>Долгосрочные активы<br>(тыс.лей) | Total activ (mii lei)<br>Всего активы (тыс.лей) | Coeficientul de imobilizare<br>Коэффициент иммобилизации |  |
| 1        | 2                                 | 3  | 4   | 5  | 6  | 7   | 8  | 9  |
| 1        | S.A. "Apă-Canal Chișinău"         | 840192,8   | 1510719,6                                       | 0,56   | 850003,6   | 1451925   | 0,59   | 0,03   |
| 2        | Î.M. "RCL" Cricova                | 56495,0  | 60921,2   | 0,93   | 57605,7  | 60783   | 0,95   | 0,02   |
| 3        | Î.M. "RCL Ciorescu"               | 35876,5  | 39463,6   | 0,91   | 35723,2  | 36327   | 0,98   | 0,07   |
| 4        | Î.M. D.P. "Apă-Canal" Anenii Noi  | 20696,6  | 22400,9   | 0,92   | 19968,6  | 21750   | 0,92   |  |
| 5        | Î.M. "Comunservice" Criuleni      | 93630,8  | 94446,2   | 0,99   | 93382,4  | 95276   | 0,98   | -0,01  |
| 6        | Î.M. "Apă-Canal" Strășeni         | 9814,7   | 11713,0   | 0,84   | 9472,0   | 11499   | 0,82   | -0,02  |
| 7        | Î.M. "DC" Cojușna                 | 74,8   | 724,0   | 0,10   | 67,8   | 420   | 0,16   | 0,06   |
| 8        | Î.M.C. "Floreni-Service"          | 10317,3  | 11031,2   | 0,94   | 13807,0  | 14601   | 0,95   | 0,01   |
| 9        | Î.M. Regia "Apă-Canal Bălți"      | 105457,8   | 137081,4  | 0,77   | 93844,2  | 126809  | 0,74   | -0,03  |
| 10       | Î.M. D.P. "GCL" Fălești           | 45684,7  | 48713,8   | 0,94   | 46859,3  | 49912   | 0,94   |  |
| 11       | Î.M. "Servicii Comunale Glodeni"  | 90811,5  | 92314,0   | 0,98   | 90810,5  | 91994   | 0,99   | 0,01   |
| 12       | Î.M. "GC" Rîscani                 | 14511,9  | 15009,5   | 0,97   | 14419,3  | 14985   | 0,96   | -0,01  |
| 13       | Î.M. D.P. "Apă-Canal" Sîngerei    | 35314,9  | 35906,3   | 0,98   | 35392,0  | 35914   | 0,99   | 0,01   |
| 14       | Î.M. "Apă-Canal" Cahul            | 44690,9  | 54344,5   | 0,82   | 54494,6  | 61640   | 0,88   | 0,06   |
| 15       | Î.M. "Apă-Canal Cantemir"         | 6438,9   | 6926,9  | 0,93   | 7157,9   | 7625  | 0,94   | 0,01   |
| 16       | Î.M. "Apă-Canal" Taraclia         | 14587,9  | 16091,7   | 0,91   | 13917,9  | 15591   | 0,89   | -0,02  |
| 17       | Î.M. "Apă-Canal" Edineț           | 40854,4  | 43627,1   | 0,94   | 40854,4  | 43627   | 0,94   |  |
| 18       | Î.M. "GCL Briceni"                |  | 17334,9   |  | 12036,8  | 17022   | 0,71   | 0,71   |
| 19       | Î.M. "Apă-Canal" Dondușeni        | 6127,9   | 6441,3  | 0,95   | 6679,1   | 7287  | 0,92   | -0,03  |
| 20       | Î.M. "Apă-Canal Basarabasca"      | 5303,6   | 6062,9  | 0,87   | 5121,7   | 5742  | 0,89   | 0,02   |
| 21       | S.A. "Apă-Canal" Leova            | 14383,4  | 15526,9   | 0,93   | 25685,3  | 29610   | 0,87   | -0,06  |
| 22       | S.C. "Amen-Ver" S.A. Hîncești     | 24171,9  | 27740,7   | 0,87   | 54683,2  | 59071   | 0,93   | 0,06   |
| 23       | S.A. Regia "Apă-Canal" Orhei      | 87223,1  | 96057,4   | 0,91   | 170816,3   | 184645  | 0,93   | 0,02   |
| 24       | Î.M. "SCL" Rezina                 | 134700,5   | 137987,4  | 0,98   | 134811,4   | 138074  | 0,98   |  |
| 25       | Î.M. D.P. "Apă-Canal" Telenești   | 8597,0   | 8855,7  | 0,97   | 8305,3   | 8501  | 0,98   | 0,01   |
| 26       | Î.M. "Regia Apă-Șoldănești"       | 5393,6   | 5580,9  | 0,97   | 28554,0  | 28810   | 0,99   | 0,02   |
| 27       | Î.M. "Apă-Canal" Drochia          | 3828,6   | 5059,5  | 0,76   | 8971,5   | 10143   | 0,88   | 0,12   |
| 28       | S.A. "Servicii-Comunale Florești" | 43842,7  | 72402,9   | 0,61   | 88815,6  | 116070  | 0,77   | 0,16   |
| 29       | S.A. "Regia Apă-Canal Soroca"     | 36609,9  | 40661,1   | 0,90   | 69191,8  | 76432   | 0,91   | 0,01   |
| 30       | Î.I.S "Acva-Nord" Soroca          | 54700,1  | 117635,9  | 0,46   | 50830,6  | 117428  | 0,43   | -0,03  |
| 31       | Î.M. "Apă-Canal" Căușeni          | 21128,9  | 21966,4   | 0,96   | 23498,3  | 24438   | 0,96   |  |
| 32       | Î.M. D.P. "Apă-Canal" Ștefan Vodă | 93348,3  | 94563,5   | 0,99   | 92089,5  | 93156   | 0,99   |  |
| 33       | Î.M. "Apă-Canal" Ungheni          | 32332,4  | 37836,9   | 0,85   | 34033,0  | 40460   | 0,84   | -0,01  |
| 34       | Î.M. "GAAC" Nisporeni             | 40181,8  | 49212,2   | 0,82   | 29840,8  | 60866   | 0,49   | -0,33  |
| 35       | Î.M. "GCL" Călărași               | 15458,3  | 17257,6   | 0,90   | 46912,5  | 48838   | 0,96   | 0,06   |
| 36       | Î.M. "Su-Canal" Comrat            | 86588,3  | 88719,6   | 0,98   | 85691,6  | 87834   | 0,98   |  |
| 37       | S.A. "Apă-Termo" Ceadrî-Lunga     | 131848,8   | 135005,4  | 0,98   | 201310,4   | 206504  | 0,97   | -0,01  |
| 38       | Î.M. "Apă-Canal" Vulcănești       | 17426,3  | 18059,8   | 0,96   | 17109,3  | 17726   | 0,97   | 0,01   |
| 39       | Î.M. "Apă-Canal" Ocița            | 23761,3  | 24250,0   | 0,98   | 16292,5  | 16967   | 0,96   | -0,02  |
| 40       | Î.M. "Servicii Publice Cimișlia"  | 83955,0  | 85371,9   | 0,98   | 91933,3  | 94414   | 0,97   | -0,01  |
| 41       | <b>Total:</b>                     | <b>2436363,1</b>   | <b>3331025,7</b>                                | <b>0,73</b>  | <b>2780994,2</b>   | <b>3630714</b>                                  | <b>0,77</b>  | <b>0,04</b>  |
| 42       | <b>Fara Chisinau</b>              | <b>1596170,3</b>   | <b>1820306,1</b>                                | <b>0,88</b>  | <b>1930990,6</b>   | <b>2178789</b>                                  | <b>0,89</b>  | <b>0,01</b>  |

Tabelul Nr.7

**COTA DE PROPRIETATE ÎN SCOPURI DE PRODUCȚIE**  
**ДОЛЯ ИМУЩЕСТВА ПРОИЗВОДСТВЕННОГО НАЗНАЧЕНИЯ**

(%)

| Nr. crt. |                                   | 2012                               |                  |  |                               |  | 2013                               |                  |  |                               |  | Deviere (+, -)<br>Отклонение (+, -) |
|----------|-----------------------------------|------------------------------------|------------------|--|-------------------------------|--|------------------------------------|------------------|--|-------------------------------|--|-------------------------------------|
|          |                                   | Mijloace fixe<br>Основные средства | Uzura<br>Износ   | Stocuri de mărfuri și materiale<br>ТМЗ | Total active<br>Всего активов | Cota de proprietate în scopuri de producție %<br>Доля имущества производственного назначения % | Mijloace fixe<br>Основные средства | Uzura<br>Износ   | Stocuri de mărfuri și materiale<br>ТМЗ | Total active<br>Всего активов | Cota de proprietate în scopuri de producție %<br>Доля имущества производственного назначения % |                                     |
| 1        | 2                                 | 3                                  | 4                | 5                                      | 6                             | 7  | 8                                  | 9                | 10                                     | 11                            | 12   | 13                                  |
| 1        | S.A. "Apă-Canal Chișinău"         | 2090922,4                          | 1294393,3        | 38606,9                                | 1510719,6                     | 55,3   | 2157053,2                          | 1357770,7        | 42378,5                                | 1451924,8                     | 58,0   | 2,7                                 |
| 2        | Î.M. "RCL" Cricova                | 71886,0                            | 17003,4          | 47,2                                   | 60921,2                       | 90,2   | 73675,3                            | 1735,9           | 46,9                                   | 60782,8                       | 118,4  | 28,2                                |
| 3        | Î.M. "RCL Ciorescu"               | 42441,5                            | 6572,5           | 58,1                                   | 39463,6                       | 91,0   | 42488,0                            | 677,5            | 67,6                                   | 36326,6                       | 115,3  | 24,3                                |
| 4        | Î.M. D.P. "Apă-Canal" Anenii Noi  | 30778,8                            | 10484,5          | 363,1                                  | 22400,9                       | 92,2   | 30954,1                            | 11487,5          | 440,4                                  | 21750,2                       | 91,5   | -0,7                                |
| 5        | Î.M. "Comunservic" Criuleni       | 113244,2                           | 20613,4          | 393,1                                  | 94446,2                       | 98,5   | 114187,6                           | 20853,7          | 429,3                                  | 95276,1                       | 98,4   | -0,1                                |
| 6        | Î.M. "Apă-Canal" Strășeni         | 9694,3                             | 5132,2           | 20,4                                   | 11713,0                       | 39,1   | 10235,3                            | 6110,8           | 82,2                                   | 11498,8                       | 36,6   | -2,5                                |
| 7        | Î.M. "DC" Cojușna                 | 3858,0                             | 3802,0           |  | 724,0                         | 7,7  | 3693,8                             | 3644,6           |  | 419,7                         | 11,7   | 4,0                                 |
| 8        | Î.M.C. "Floreni-Service"          | 12600,9                            | 2283,8           | 85,9                                   | 11031,2                       | 94,3   | 16326,3                            | 2519,3           | 74,3                                   | 14601,1                       | 95,1   | 0,8                                 |
| 9        | Î.M. Regia "Apă-Canal Bălți"      | 226964,1                           | 127841,2         | 13363,5                                | 137081,4                      | 82,1   | 166507,6                           | 81091,7          | 12609,1                                | 126809,4                      | 77,3   | -4,8                                |
| 10       | Î.M. D.P. "GCL" Fălești           | 63731,2                            | 19477,6          | 1081,2                                 | 48713,8                       | 93,1   | 65252,3                            | 19908,7          | 1333,4                                 | 49912,1                       | 93,5   | 0,4                                 |
| 11       | Î.M. "Servicii Comunale Glodeni"  | 91045,8                            | 234,3            | 171,0                                  | 92314,0                       | 98,6   | 91045,8                            | 235,3            | 198,7                                  | 91994,1                       | 98,9   | 0,3                                 |
| 12       | Î.M. "GC" Rîșcani                 | 24529,1                            | 10768,3          | 62,7                                   | 15009,5                       | 92,1   | 25206,0                            | 11537,8          | 98,1                                   | 14984,9                       | 91,9   | -0,2                                |
| 13       | Î.M. D.P. "Apă-Canal" Sîngerei    | 13725,1                            | 7538,9           | 183,7                                  | 35906,3                       | 17,7   | 13831,5                            | 7568,2           | 208,6                                  | 35913,9                       | 18,0   | 0,3                                 |
| 14       | Î.M. "Apă-Canal" Cahul            | 79564,0                            | 42705,8          | 1475,3                                 | 54344,5                       | 70,5   | 98579,8                            | 45622,4          | 1705,0                                 | 61639,9                       | 88,7   | 18,2                                |
| 15       | Î.M. "Apă-Canal Cantemir"         | 12523,7                            | 6904,1           | 120,9                                  | 6926,9                        | 82,9   | 12801,9                            | 6463,2           | 97,7                                   | 7624,7                        | 84,4   | 1,5                                 |
| 16       | Î.M. "Apă-Canal" Taraclia         | 40538,4                            | 31768,9          | 288,9                                  | 16091,7                       | 56,3   | 39525,7                            | 31426,2          | 421,1                                  | 15590,8                       | 54,7   | -1,6                                |
| 17       | Î.M. "Apă-Canal" Edineț           | 61324,8                            | 39204,7          | 731,4                                  | 43627,1                       | 52,4   | 61324,8                            | 39204,7          | 731,4                                  | 43627,1                       | 52,4   |                                     |
| 18       | Î.M. "GCL Briceni"                | 16145,8                            | 4941,3           | 88,2                                   | 17334,9                       | 65,1   | 17181,3                            | 5571,9           | 93,6                                   | 17021,7                       | 68,8   | 3,7                                 |
| 19       | Î.M. "Apă-Canal" Dondușeni        | 18196,9                            | 12083,6          | 78,6                                   | 6441,3                        | 96,1   | 16947,9                            | 10324,7          | 88,4                                   | 7287,3                        | 92,1   | -4,0                                |
| 20       | Î.M. "Apă-Canal Basarabesca"      | 11963,5                            | 6907,1           | 73,2                                   | 6062,9                        | 84,6   | 11990,4                            | 7115,9           | 78,2                                   | 5741,8                        | 86,3   | 1,7                                 |
| 21       | S.A. "Apă-Canal" Leova            | 20430,1                            | 10003,2          | 170,0                                  | 15526,9                       | 68,2   | 23971,4                            | 10412,7          | 1478,7                                 | 29609,5                       | 50,8   | -17,4                               |
| 22       | S.C. "Amen-Ver" S.A. Hîncești     | 26291,2                            | 9074,9           | 172,5                                  | 27740,7                       | 62,7   | 24167,9                            | 8915,8           | 168,1                                  | 59070,7                       | 26,1   | -36,6                               |
| 23       | S.A. Regia "Apă-Canal" Orhei      | 92171,6                            | 58985,8          | 2888,4                                 | 96057,4                       | 37,6   | 123256,0                           | 63401,1          | 4908,9                                 | 184645,1                      | 35,1   | -2,5                                |
| 24       | Î.M. "SCL" Rezina                 | 166790,9                           | 34506,3          | 179,5                                  | 137987,4                      | 96,0   | 167300,9                           | 34904,1          | 296,3                                  | 138073,6                      | 96,1   | 0,1                                 |
| 25       | Î.M. D.P. "Apă-Canal" Telenești   | 20932,5                            | 12409,6          | 38,4                                   | 8855,7                        | 96,7   | 20787,9                            | 12555,4          | 72,6                                   | 8500,8                        | 97,7   | 1,0                                 |
| 26       | Î.M. "Regia Apă-Șoldănești"       | 5663,2                             | 269,6            | 59,3                                   | 5580,9                        | 97,7   | 28902,3                            | 348,3            | 84,2                                   | 28810,4                       | 99,4   | 1,7                                 |
| 27       | Î.M. "Apă-Canal" Drochia          | 14931,8                            | 11181,9          | 969,0                                  | 5059,5                        | 93,3   | 26386,0                            | 17493,3          | 228,5                                  | 10142,8                       | 89,9   | -3,4                                |
| 28       | S.A. "Servicii-Comunale Florești" | 42184,5                            | 17535,8          | 24593,5                                | 72402,9                       | 68,0   | 45735,6                            | 19469,0          | 22379,9                                | 116070,2                      | 41,9   | -26,1                               |
| 29       | S.A. "Regia Apă-Canal Soroca"     | 38461,2                            | 2131,5           | 1528,9                                 | 40661,1                       | 93,1   | 43026,6                            | 4183,0           | 3763,6                                 | 76432,2                       | 55,7   | -37,4                               |
| 30       | Î.I.S. "Acva-Nord" Soroca         | 126297,3                           | 72549,2          | 593,8                                  | 117635,9                      | 46,2   | 126807,5                           | 76680,1          | 553,7                                  | 117427,7                      | 43,2   | -3,0                                |
| 31       | Î.M. "Apă-Canal" Căușeni          | 22936,4                            | 11251,2          | 174,5                                  | 21966,4                       | 54,0   | 23301,8                            | 11812,1          | 31,3                                   | 24437,8                       | 47,1   | -6,9                                |
| 32       | Î.M. D.P. "Apă-Canal" Ștefan Vodă | 105340,4                           | 20153,5          | 109,2                                  | 94563,5                       | 90,2   | 105366,0                           | 21400,7          | 73,5                                   | 93156,3                       | 90,2   |                                     |
| 33       | Î.M. "Apă-Canal" Ungheeni         | 75359,7                            | 45604,7          | 1642,7                                 | 37836,9                       | 83,0   | 81039,6                            | 47275,5          | 1005,1                                 | 40460,0                       | 85,9   | 2,9                                 |
| 34       | Î.M. "GAAC" Nisporeni             | 57332,6                            | 20441,0          | 1094,6                                 | 49212,2                       | 77,2   | 44007,0                            | 17643,9          | 772,7                                  | 60865,5                       | 44,6   | -32,6                               |
| 35       | Î.M. "GCL" Călărași               | 38115,0                            | 23482,6          | 452,3                                  | 17257,6                       | 87,4   | 68755,9                            | 21992,2          | 473,2                                  | 48837,8                       | 96,7   | 9,3                                 |
| 36       | Î.M. "Su-Canal" Comrat            | 127162,6                           | 40682,9          | 146,9                                  | 88719,6                       | 97,6   | 129175,1                           | 43593,4          | 132,6                                  | 87834,3                       | 97,6   |                                     |
| 37       | S.A. "Apă-Termo" Ceadr-Lunga      | 144348,3                           | 24005,3          | 291,6                                  | 135005,4                      | 89,4   | 151143,8                           | 25379,4          | 1319,5                                 | 206504,4                      | 61,5   | -27,9                               |
| 38       | Î.M. "Apă-Canal" Vulcănești       | 23561,8                            | 7204,0           | 128,9                                  | 18059,8                       | 91,3   | 23446,3                            | 7405,5           | 208,0                                  | 17726,1                       | 91,7   | 0,4                                 |
| 39       | Î.M. "Apă-Canal" Ocnîța           | 24128,2                            | 366,9            | 35,9                                   | 24250,0                       | 98,1   | 24374,8                            | 8082,3           | 59,1                                   | 16966,7                       | 96,4   | -1,7                                |
| 40       | Î.M. "Servicii Publice Cimișlia"  | 111273,9                           | 27877,8          | 130,5                                  | 85371,9                       | 97,8   | 120026,6                           | 28659,9          | 1048,6                                 | 94414,2                       | 97,9   | 0,1                                 |
| 41       | <b>Total:</b>                     | <b>4319391,7</b>                   | <b>2120378,6</b> | <b>92693,7</b>                         | <b>3331025,7</b>              | <b>68,8</b>  | <b>4469787,6</b>                   | <b>2152478,4</b> | <b>100240,6</b>                        | <b>3630713,9</b>              | <b>66,6</b>  | <b>-2,2</b>                         |
| 42       | <b>Fara Chisinau</b>              | <b>2228469,3</b>                   | <b>825985,3</b>  | <b>54086,8</b>                         | <b>1820306,1</b>              | <b>80,0</b>  | <b>2312734,4</b>                   | <b>794707,7</b>  | <b>57862,1</b>                         | <b>2178789,1</b>              | <b>72,3</b>  | <b>-7,7</b>                         |



Tabelul Nr.8

## PARTE DIN PARTEA ACTIVĂ A MIJLOACELOR FIXE

## ДОЛЯ АКТИВНОЙ ЧАСТИ ОСНОВНЫХ СРЕДСТВ

(mii lei)

| Nr. crt. |                                   | 2012                                       |   |   | 2013                                       |   |   | Deviere (+, -)<br>Отклонение (+, -) |
|----------|-----------------------------------|--|---|---|--|---|---|-------------------------------------|
|          |                                   | Mașini și utilaje<br>Машины и оборудование | Mijloacele fixe, total<br>Всего основные средства | Parte din active<br>Доля активной части | Mașini și utilaje<br>Машины и оборудование | Mijloacele fixe, total<br>Всего основные средства | Parte din active<br>Доля активной части |                                     |
| 1        | 2                                 | 3  | 4   | 5                                       | 6  | 7   | 8                                       | 9                                   |
| 1        | S.A. "Apă-Canal Chișinău"         | 1638186,2                                  | 2090922,4   | 0,78                                    | 1700687,3                                  | 2157053,2   | 0,79                                    | 0,01                                |
| 2        | Î.M. "RCL" Cricova                | 9126,2                                     | 71886,0   | 0,13                                    | 9666,5                                     | 73675,3   | 0,13                                    |                                     |
| 3        | Î.M. "RCL Ciorescu"               |  | 42441,5   |   | 46,5                                       | 42488,0   |   |                                     |
| 4        | Î.M. D.P. "Apă-Canal" Anenii Noi  | 14870,3                                    | 30778,8   | 0,48                                    | 15045,6                                    | 30954,1   | 0,49                                    | 0,01                                |
| 5        | Î.M. "Comunservice" Criuleni      | 6206,8                                     | 113244,2  | 0,05                                    | 6241,1                                     | 114187,6  | 0,05                                    |                                     |
| 6        | Î.M. "Apă-Canal" Strășeni         | 4318,9                                     | 9694,3  | 0,45                                    | 4860,0                                     | 10235,3   | 0,47                                    | 0,02                                |
| 7        | Î.M. "DC" Cojușna                 |  | 3858,0  |   |  | 3693,8  |   |                                     |
| 8        | Î.M.C. "Floreni-Service"          | 3017,9                                     | 12600,9   | 0,24                                    | 3627,7                                     | 16326,3   | 0,22                                    | -0,02                               |
| 9        | Î.M. Regia "Apă-Canal Bălți"      | 137965,1                                   | 226964,1  | 0,61                                    | 101848,9                                   | 166507,6  | 0,61                                    |                                     |
| 10       | Î.M. D.P. "GCL" Fălești           | 12769,2                                    | 63731,2   | 0,20                                    | 13174,0                                    | 65252,3   | 0,20                                    |                                     |
| 11       | Î.M. "Servicii Comunale Glodeni"  | 510,9                                      | 91045,8   | 0,01                                    | 510,9                                      | 91045,8   | 0,01                                    |                                     |
| 12       | Î.M. "GC" Rîșcani                 | 7657,9                                     | 24529,1   | 0,31                                    | 8012,7                                     | 25206,0   | 0,32                                    | 0,01                                |
| 13       | Î.M. D.P. "Apă-Canal" Sîngerei    | 11375,4                                    | 13725,1   | 0,83                                    | 11371,2                                    | 13831,5   | 0,82                                    | -0,01                               |
| 14       | Î.M. "Apă-Canal" Cahul            | 52821,7                                    | 79564,0   | 0,66                                    | 70656,4                                    | 98579,8   | 0,72                                    | 0,06                                |
| 15       | Î.M. "Apă-Canal Cantemir"         | 1754,2                                     | 12523,7   | 0,14                                    | 2032,4                                     | 12801,9   | 0,16                                    | 0,02                                |
| 16       | Î.M. "Apă-Canal" Taraclia         | 19998,7                                    | 40538,4   | 0,49                                    | 20075,2                                    | 39525,7   | 0,51                                    | 0,02                                |
| 17       | Î.M. "Apă-Canal" Edineț           | 22375,3                                    | 61324,8   | 0,36                                    | 22375,3                                    | 61324,8   | 0,36                                    |                                     |
| 18       | Î.M. "GCL Briceni"                | 10415,1                                    | 16145,8   | 0,65                                    | 11336,1                                    | 17181,3   | 0,66                                    | 0,01                                |
| 19       | Î.M. "Apă-Canal" Dondușeni        | 3063,9                                     | 18196,9   | 0,17                                    | 1347,5                                     | 16947,9   | 0,08                                    | -0,09                               |
| 20       | Î.M. "Apă-Canal Basarabasca"      | 6601,2                                     | 11963,5   | 0,55                                    | 6601,2                                     | 11990,4   | 0,55                                    |                                     |
| 21       | S.A. "Apă-Canal" Leova            | 7773,5                                     | 20430,1   | 0,38                                    | 9708,8                                     | 23971,4   | 0,41                                    | 0,03                                |
| 22       | S.C. "Amen-Ver" S.A. Hîncești     | 9255,6                                     | 26291,2   | 0,35                                    | 9260,3                                     | 24167,9   | 0,38                                    | 0,03                                |
| 23       | S.A. Regia "Apă-Canal" Orhei      | 64329,9                                    | 92171,6   | 0,70                                    | 84479,6                                    | 123256,0  | 0,69                                    | -0,01                               |
| 24       | Î.M. "SCL" Rezina                 | 6034,3                                     | 166790,9  | 0,04                                    | 5720,5                                     | 167300,9  | 0,03                                    | -0,01                               |
| 25       | Î.M. D.P. "Apă-Canal" Telenești   | 5195,4                                     | 20932,5   | 0,25                                    | 5103,7                                     | 20787,9   | 0,25                                    |                                     |
| 26       | Î.M. "Regia Apă-Șoldănești"       | 409,9                                      | 5663,2  | 0,07                                    | 449,9                                      | 28902,3   | 0,02                                    | -0,05                               |
| 27       | Î.M. "Apă-Canal" Drochia          | 8962,4                                     | 14931,8   | 0,60                                    | 20372,8                                    | 26386,0   | 0,77                                    | 0,17                                |
| 28       | S.A. "Servicii-Comunale Florești" | 27585,5                                    | 42184,5   | 0,65                                    | 30671,5                                    | 45735,6   | 0,67                                    | 0,02                                |
| 29       | S.A. "Regia Apă-Canal Soroca"     | 26492,9                                    | 38461,2   | 0,69                                    | 27421,2                                    | 43026,6   | 0,64                                    | -0,05                               |
| 30       | Î.I.S "Acva-Nord" Soroca          | 53296,2                                    | 126297,3  | 0,42                                    | 53748,5                                    | 126807,5  | 0,42                                    |                                     |
| 31       | Î.M. "Apă-Canal" Căușeni          | 846,5                                      | 22936,4   | 0,04                                    | 1211,9                                     | 23301,8   | 0,05                                    | 0,01                                |
| 32       | Î.M. D.P. "Apă-Canal" Ștefan Vodă | 16174,3                                    | 105340,4  | 0,15                                    | 16174,3                                    | 105366,0  | 0,15                                    |                                     |
| 33       | Î.M. "Apă-Canal" Ungheni          | 48998,0                                    | 75359,7   | 0,65                                    | 54124,5                                    | 81039,6   | 0,67                                    | 0,02                                |
| 34       | Î.M. "GAAC" Nisporeni             | 5264,0                                     | 57332,6   | 0,09                                    | 4855,3                                     | 44007,0   | 0,11                                    | 0,02                                |
| 35       | Î.M. "GCL" Călărași               | 103,4                                      | 38115,0   |   | 16225,1                                    | 68755,9   | 0,24                                    | 0,24                                |
| 36       | Î.M. "Su-Canal" Comrat            | 85119,2                                    | 127162,6  | 0,67                                    | 86979,7                                    | 129175,1  | 0,67                                    |                                     |
| 37       | S.A. "Apă-Termo" Ceadr-Lunga      | 113506,1                                   | 144348,3  | 0,79                                    | 114221,4                                   | 151143,8  | 0,76                                    | -0,03                               |
| 38       | Î.M. "Apă-Canal" Vulcănești       | 10893,1                                    | 23561,8   | 0,46                                    | 10931,4                                    | 23446,3   | 0,47                                    | 0,01                                |
| 39       | Î.M. "Apă-Canal" Ocnîța           | 3873,6                                     | 24128,2   | 0,16                                    | 8918,5                                     | 24374,8   | 0,37                                    | 0,21                                |
| 40       | Î.M. "Servicii Publice Cimișlia"  | 1169,4                                     | 111273,9  | 0,01                                    | 8685,8                                     | 120026,6  | 0,07                                    | 0,06                                |
| 41       | <b>Total:</b>                     | <b>2458318,1</b>                           | <b>4319391,7</b>                                  | <b>0,57</b>                             | <b>2578781,2</b>                           | <b>4469787,6</b>                                  | <b>0,58</b>                             | <b>0,01</b>                         |
| 42       | <b>Fara Chisinau</b>              | <b>820131,9</b>                            | <b>2228469,3</b>                                  | <b>0,37</b>                             | <b>878093,9</b>                            | <b>2312734,4</b>                                  | <b>0,38</b>                             | <b>0,01</b>                         |

Tabelul Nr.9

**ACTIVELE DE TERMEN LUNG**  
(caracterizarea uzurii a mijloacelor fixe la 01.01.2014)

*ДОЛГОСРОЧНЫЕ АКТИВЫ*

*(характеристика изношенности основных средств на 01.01.2014г.)*

(mii lei)

| Nr. crt. |                                   | Valoarea mijloacelor fixe<br><i>Стоимость основных средств</i> | Uzura<br><i>Износ</i> |                  | Valoarea reziduală a activelor fixe<br><i>Остаточная стоимость основных средств</i> | % uzurii<br><i>% износа</i> |  |
|----------|-----------------------------------|--|-----------------------|------------------|---|-----------------------------|--|
|          |                                   |  |                       |                  |   |                             |  |
| 1        | 2                                 | 3  | 4                     | 5                | 6   |                             |  |
| 1        | S.A. "Apă-Canal Chișinău"         | 2157053  | 1357770,7             | 799282,5         | 63,0  |                             |  |
| 2        | Î.M. "RCL" Cricova                | 73675  | 1735,9                | 71939,4          | 2,4   |                             |  |
| 3        | Î.M. "RCL Ciorescu"               | 42488  | 677,5                 | 41810,5          | 1,6   |                             |  |
| 4        | Î.M. D.P. "Apă-Canal" Anenii Noi  | 30954  | 11487,5               | 19466,6          | 37,1  |                             |  |
| 5        | Î.M. "Comunservice" Criuleni      | 114188   | 20853,7               | 93333,9          | 18,3  |                             |  |
| 6        | Î.M. "Apă-Canal" Strășeni         | 10235  | 6110,8                | 4124,5           | 59,7  |                             |  |
| 7        | Î.M. "DC" Cojușna                 | 3694   | 3644,6                | 49,2             | 98,7  |                             |  |
| 8        | Î.M.C. "Floreni-Service"          | 16326  | 2519,3                | 13807            | 15,4  |                             |  |
| 9        | Î.M. Regia "Apă-Canal Bălți"      | 166508   | 81091,7               | 85415,9          | 48,7  |                             |  |
| 10       | Î.M. D.P. "GCL" Fălești           | 65252  | 19908,7               | 45343,6          | 30,5  |                             |  |
| 11       | Î.M. "Servicii Comunale Glodeni"  | 91046  | 235,3                 | 90810,5          | 0,3   |                             |  |
| 12       | Î.M. "GC" Riscani                 | 25206  | 11537,8               | 13668,2          | 45,8  |                             |  |
| 13       | Î.M. D.P. "Apă-Canal" Singerei    | 13832  | 7568,2                | 6263,3           | 54,7  |                             |  |
| 14       | Î.M. "Apă-Canal" Cahul            | 98580  | 45622,4               | 52957,4          | 46,3  |                             |  |
| 15       | Î.M. "Apă-Canal Cantemir"         | 12802  | 6463,2                | 6338,7           | 50,5  |                             |  |
| 16       | Î.M. "Apă-Canal" Taraclia         | 39526  | 31426,2               | 8099,5           | 79,5  |                             |  |
| 17       | Î.M. "Apă-Canal" Edineț           | 61325  | 39204,7               | 22120,1          | 63,9  |                             |  |
| 18       | Î.M. "GCL Briceni"                | 17181  | 5571,9                | 11609,4          | 32,4  |                             |  |
| 19       | Î.M. "Apă-Canal" Dondușeni        | 16948  | 10324,7               | 6623,2           | 60,9  |                             |  |
| 20       | Î.M. "Apă-Canal Basarabeasca"     | 11990  | 7115,9                | 4874,5           | 59,4  |                             |  |
| 21       | S.A. "Apă-Canal" Leova            | 23971  | 10412,7               | 13558,7          | 43,4  |                             |  |
| 22       | S.C. "Amen-Ver" S.A. Hîncești     | 24168  | 8915,8                | 15252,1          | 36,9  |                             |  |
| 23       | S.A. Regia "Apă-Canal" Orhei      | 123256   | 63401,1               | 59854,9          | 51,4  |                             |  |
| 24       | Î.M. "SCL" Rezina                 | 167301   | 34904,1               | 132396,8         | 20,9  |                             |  |
| 25       | Î.M. D.P. "Apă-Canal" Telenești   | 20788  | 12555,4               | 8232,5           | 60,4  |                             |  |
| 26       | Î.M. "Regia Apă-Șoldănești"       | 28902  | 348,3                 | 28554            | 1,2   |                             |  |
| 27       | Î.M. "Apă-Canal" Drochia          | 26386  | 17493,3               | 8892,7           | 66,3  |                             |  |
| 28       | S.A. "Servicii-Comunale Florești" | 45736  | 19469,0               | 26266,6          | 42,6  |                             |  |
| 29       | S.A. "Regia Apă-Canal Soroca"     | 43027  | 4183,0                | 38843,6          | 9,7   |                             |  |
| 30       | Î.I.S "Acva-Nord" Soroca          | 126808   | 76680,1               | 50127,4          | 60,5  |                             |  |
| 31       | Î.M. "Apă-Canal" Căușeni          | 23302  | 11812,1               | 11489,7          | 50,7  |                             |  |
| 32       | Î.M. D.P. "Apă-Canal" Ștefan Vodă | 105366   | 21400,7               | 83965,3          | 20,3  |                             |  |
| 33       | Î.M. "Apă-Canal" Ungheni          | 81040  | 47275,5               | 33764,1          | 58,3  |                             |  |
| 34       | Î.M. "GAAC" Nisporeni             | 44007  | 17643,9               | 26363,1          | 40,1  |                             |  |
| 35       | Î.M. "GCL" Călărăși               | 68756  | 21992,2               | 46763,7          | 32,0  |                             |  |
| 36       | Î.M. "Su-Canal" Comrat            | 129175   | 43593,4               | 85581,7          | 33,8  |                             |  |
| 37       | S.A. "Apă-Termo" Ceadr-Lunga      | 151144   | 25379,4               | 125764,4         | 16,8  |                             |  |
| 38       | Î.M. "Apă-Canal" Vulcănești       | 23446  | 7405,5                | 16040,8          | 31,6  |                             |  |
| 39       | Î.M. "Apă-Canal" Ocnița           | 24375  | 8082,3                | 16292,5          | 33,2  |                             |  |
| 40       | Î.M. "Servicii Publice Cimișlia"  | 120027   | 28659,9               | 91366,7          | 23,9  |                             |  |
| 41       | <b>Total:</b>                     | <b>4469788</b>   | <b>2152478,4</b>      | <b>2317309,2</b> | <b>48,2</b>   |                             |  |
| 42       | <b>Fara Chisinau</b>              | <b>2312734</b>   | <b>794707,7</b>       | <b>1518026,7</b> | <b>34,4</b>   |                             |  |

Tabelul Nr.10

## Analiza uzurii mijloacelor fixe pe categorii la situația 01.01.2014

Анализ изношенности основных средств по группам по состоянию на 01.01.2014г.

(mii lei)

| Nr. crt. |                                   | Clădiri   |                                      |                      | Construcții speciale                                    |                                      |                      | Instalații de transmisie                                |                                      |                      | Mijloace de transport                                   |                                      |                      |
|----------|-----------------------------------|---|--------------------------------------|----------------------|---|--------------------------------------|----------------------|---|--------------------------------------|----------------------|---|--------------------------------------|----------------------|
|          |                                   | Здания  |                                      |                      | Сооружения  |                                      |                      | Передачные устройства                                   |                                      |                      | Транспортные средства                                   |                                      |                      |
|          |                                   | Valoarea mijloacelor fixe<br>Стоимость основных средств | Uzura calculată<br>Начисленный износ | % uzurii<br>% износа | Valoarea mijloacelor fixe<br>Стоимость основных средств | Uzura calculată<br>Начисленный износ | % uzurii<br>% износа | Valoarea mijloacelor fixe<br>Стоимость основных средств | Uzura calculată<br>Начисленный износ | % uzurii<br>% износа | Valoarea mijloacelor fixe<br>Стоимость основных средств | Uzura calculată<br>Начисленный износ | % uzurii<br>% износа |
| 1        | 2                                 | 3   | 4                                    | 5                    | 6   | 7                                    | 8                    | 9   | 10                                   | 11                   | 12  | 13                                   | 14                   |
| 1        | S.A. "Apă-Canal Chișinău"         | 155197  | 92628,2                              | 59,7                 | 269226,9  | 213155,0                             | 79,2                 | 1700687,3   | 1026689,6                            | 60,4                 | 24619,4   | 21277,1                              | 88,3                 |
| 2        | Î.M. "RCL" Cricova                | 2202  | 1240,2                               | 56,3                 | 60303,0   | 8331,9                               | 13,8                 | 9666,5  | 6519,6                               | 67,5                 | 749,6   | 530,8                                | 70,8                 |
| 3        | Î.M. "RCL Ciorescu"               | 39659   | 4809,8                               | 12,1                 | 2775,0  | 1956,2                               | 70,5                 | 46,5  | 9,5                                  | 20,4                 |   |                                      |                      |
| 4        | Î.M. D.P. "Apă-Canal" Anenii Noi  | 4438  | 1261,8                               | 28,4                 | 10918,2   | 3410,1                               | 31,2                 | 15045,6   | 6485,7                               | 43,1                 | 438,5   | 246,2                                | 56,2                 |
| 5        | Î.M. "Comunservic" Criuleni       | 96029   | 12169,2                              | 12,7                 | 9747,5  | 3932,2                               | 40,3                 | 6241,1  | 3349,9                               | 53,7                 | 1168,5  | 960,3                                | 82,2                 |
| 6        | Î.M. "Apă-Canal" Strășeni         | 10235   | 6110,8                               | 59,7                 | 2670,8  | 2276,8                               | 85,3                 | 4860,0  | 1833,1                               | 37,7                 | 463,9   | 243,3                                | 52,5                 |
| 7        | Î.M. "DC" Cojușna                 |   |                                      |                      | 3258,3  | 3229,3                               | 99,1                 |   |                                      |                      | 328,3   | 320,3                                | 97,6                 |
| 8        | Î.M.C. "Floreni-Service"          | 11695   | 33,9                                 | 0,3                  | 705,1   | 697,4                                | 98,9                 | 3627,7  | 1506,0                               | 41,5                 | 298,8   | 282,1                                | 94,4                 |
| 9        | Î.M. Regia "Apă-Canal Bălți"      | 47047   | 9712,5                               | 20,6                 | 11619,9   | 11071,9                              | 95,3                 | 101848,9  | 54665,4                              | 53,7                 | 5934,1  | 5585,3                               | 94,1                 |
| 10       | Î.M. D.P. "GCL" Fălești           | 15029   | 4585,3                               | 30,5                 | 32857,9   | 10025,1                              | 30,5                 | 13174,0   | 4019,4                               | 30,5                 | 4023,3  | 1227,5                               | 30,5                 |
| 11       | Î.M. "Servicii Comunale Glodeni"  | 1756  | 5,6                                  | 0,3                  | 11111,5   | 35,3                                 | 0,3                  | 510,9   | 3,5                                  | 0,7                  | 654,8   | 2,1                                  | 0,3                  |
| 12       | Î.M. "GC" Rîscani                 | 693   | 460,7                                | 66,5                 | 4123,2  | 2007,7                               | 48,7                 | 8012,7  | 3353,7                               | 41,9                 | 47,0  | 47,0                                 | 100,0                |
| 13       | Î.M. D.P. "Apă-Canal" Sîngerei    | 212   | 212,0                                | 100,0                | 2031,1  | 706,4                                | 34,8                 | 11371,2   | 6467,7                               | 56,9                 | 217,2   | 182,1                                | 83,8                 |
| 14       | Î.M. "Apă-Canal" Cahul            | 4275  | 2707,1                               | 63,3                 | 19034,0   | 16930,2                              | 89,0                 | 70656,4   | 22827,8                              | 32,3                 | 4519,9  | 3122,8                               | 69,1                 |
| 15       | Î.M. "Apă-Canal Cantemir"         | 9352  | 4768,2                               | 51,0                 | 1225,6  | 846,4                                | 69,1                 | 2032,4  | 674,1                                | 33,2                 | 191,6   | 174,5                                | 91,1                 |
| 16       | Î.M. "Apă-Canal" Taraclia         | 10854   | 5757,7                               | 53,0                 | 7908,8  | 5809,4                               | 73,5                 | 20075,2   | 19191,6                              | 95,6                 | 183,7   | 20,1                                 | 10,9                 |
| 17       | Î.M. "Apă-Canal" Edineț           | 5789  | 4233,1                               | 73,1                 | 32714,5   | 23090,6                              | 70,6                 | 22375,3   | 11451,5                              | 51,2                 | 446,3   | 429,5                                | 96,2                 |
| 18       | Î.M. "GCL Briceni"                | 2540  | 527,0                                | 20,8                 | 2214,7  | 885,8                                | 40,0                 | 11336,1   | 3694,3                               | 32,6                 | 1083,7  | 464,4                                | 42,9                 |
| 19       | Î.M. "Apă-Canal" Dondușeni        | 1663  | 952,1                                | 57,3                 | 1282,4  | 755,5                                | 58,9                 | 1347,5  | 899,5                                | 66,8                 | 303,7   | 196,0                                | 64,5                 |
| 20       | Î.M. "Apă-Canal Basarabeasca"     | 342   | 322,7                                | 94,4                 | 4633,9  | 3132,5                               | 67,6                 | 6601,2  | 3363,4                               | 51,0                 | 323,2   | 250,1                                | 77,4                 |
| 21       | S.A. "Apă-Canal" Leova            | 4796  | 1567,1                               | 32,7                 | 7459,7  | 2786,4                               | 37,4                 | 9708,8  | 5711,7                               | 58,8                 | 1928,5  | 279,7                                | 14,5                 |
| 22       | S.C. "Amen-Ver" S.A. Hîncești     | 5214  | 1436,3                               | 27,5                 | 7643,0  | 2480,1                               | 32,5                 | 9260,3  | 4628,6                               | 50,0                 | 2051,1  | 370,8                                | 18,1                 |
| 23       | S.A. Regia "Apă-Canal" Orhei      | 10589   | 4092,9                               | 38,7                 | 21193,1   | 13668,4                              | 64,5                 | 84479,6   | 41889,8                              | 49,6                 | 6781,2  | 3653,6                               | 53,9                 |
| 24       | Î.M. "SCL" Rezina                 | 133487  | 30965,1                              | 23,2                 | 7892,3  | 881,0                                | 11,2                 | 5720,5  | 2038,8                               | 35,6                 | 1375,6  | 1019,3                               | 74,1                 |
| 25       | Î.M. D.P. "Apă-Canal" Telenești   | 800   | 588,1                                | 73,5                 | 13161,3   | 9956,5                               | 75,7                 | 5103,7  | 1910,9                               | 37,4                 | 1723,0  | 100,0                                | 5,8                  |
| 26       | Î.M. "Regia Apă-Șoldănești"       | 3262  | 296,7                                | 9,1                  | 12734,4   | 29,9                                 | 0,2                  | 449,9   | 5,0                                  | 1,1                  | 12455,6   | 17,2                                 | 0,1                  |
| 27       | Î.M. "Apă-Canal" Drochia          | 5654  | 2203,5                               | 39,0                 | 112,7   | 3,1                                  | 2,8                  | 20372,8   | 15262,6                              | 74,9                 | 247,0   | 24,0                                 | 9,7                  |
| 28       | S.A. "Servicii-Comunale Florești" | 4314  | 1541,8                               | 35,7                 | 7246,2  | 4037,9                               | 55,7                 | 30671,5   | 12977,1                              | 42,3                 | 3438,6  | 861,8                                | 25,1                 |
| 29       | S.A. "Regia Apă-Canal Soroca"     | 1639  | 155,7                                | 9,5                  | 8503,1  | 736,5                                | 8,7                  | 27421,2   | 2451,4                               | 8,9                  | 5431,1  | 8203,0                               | 151,0                |
| 30       | Î.I.S "Acva-Nord" Soroca          | 6913  | 3167,6                               | 45,8                 | 65616,8   | 29859,1                              | 45,5                 | 53748,5   | 43255,5                              | 80,5                 | 529,3   | 397,9                                | 75,2                 |
| 31       | Î.M. "Apă-Canal" Căușeni          | 112   | 56,6                                 | 50,7                 |   |                                      |                      | 1211,9  | 614,3                                | 50,7                 | 2141,3  | 1085,5                               | 50,7                 |
| 32       | Î.M. D.P. "Apă-Canal" Ștefan Vodă | 77624   | 1964,1                               | 2,5                  | 7966,4  | 6379,5                               | 80,1                 | 16174,3   | 9745,9                               | 60,3                 | 3254,9  | 3153,9                               | 96,9                 |
| 33       | Î.M. "Apă-Canal" Ungheni          | 10453   | 4612,9                               | 44,1                 | 13780,1   | 9869,4                               | 71,6                 | 54124,5   | 31645,7                              | 58,5                 | 2682,1  | 1147,6                               | 42,8                 |
| 34       | Î.M. "GAAC" Nisporeni             | 15957   | 616,7                                | 3,9                  | 20829,4   | 14311,8                              | 68,7                 | 4855,3  | 1174,8                               | 24,2                 | 2043,0  | 1201,4                               | 58,8                 |
| 35       | Î.M. "GCL" Călărași               | 6972  | 2896,8                               | 41,6                 | 44634,7   | 14418,5                              | 32,3                 | 16225,1   | 3880,9                               | 23,9                 | 924,3   | 796,0                                | 86,1                 |
| 36       | Î.M. "Su-Canal" Comrat            | 7574  | 1802,0                               | 23,8                 | 33838,4   | 14738,4                              | 43,6                 | 86979,7   | 26935,2                              | 31,0                 | 151,6   | 117,8                                | 77,7                 |
| 37       | S.A. "Apă-Termo" Ceadr-Lunga      | 5536  | 1672,2                               | 30,2                 | 24217,0   | 13567,8                              | 56,0                 | 114221,4  | 9273,3                               | 8,1                  | 7127,8  | 8346,5                               | 117,1                |
| 38       | Î.M. "Apă-Canal" Vulcănești       | 2512  | 1353,6                               | 53,9                 | 9859,3  | 3247,8                               | 32,9                 | 10931,4   | 2802,2                               | 25,6                 | 144,0   |                                      |                      |
| 39       | Î.M. "Apă-Canal" Ocnîța           | 2452  | 435,8                                | 17,8                 | 12554,4   | 2216,5                               | 17,7                 | 8918,5  | 5183,9                               | 58,1                 | 444,1   | 243,9                                | 54,9                 |
| 40       | Î.M. "Servicii Publice Cimișlia"  | 1663  | 1151,8                               | 69,2                 | 1588,1  | 1242,1                               | 78,2                 | 8685,8  | 7852,8                               | 90,4                 | 1775,3  | 660,7                                | 37,2                 |
| 41       | <b>Total:</b>                     | <b>726526</b>   | <b>215075,2</b>                      | <b>29,6</b>          | <b>811192,7</b>   | <b>456716,4</b>                      | <b>56,3</b>          | <b>2578781,2</b>  | <b>1406245,7</b>                     | <b>54,5</b>          | <b>102644,9</b>   | <b>67692,1</b>                       | <b>66,0</b>          |
| 42       | <b>Fara Chisinau</b>              | <b>571330</b>   | <b>122447,0</b>                      | <b>21,4</b>          | <b>541965,8</b>   | <b>243561,4</b>                      | <b>44,9</b>          | <b>878093,9</b>   | <b>379556,1</b>                      | <b>43,2</b>          | <b>78025,5</b>  | <b>45965,0</b>                       | <b>58,9</b>          |

Tabelul Nr.11

## CAPITAL PROPRIU (activelor nete)

ЧИСТЫЕ АКТИВЫ (чистое имущество)

(mii lei)

| Nr. crt. |                                   | 2012                                 |  |  |                                  | 2013                                 |  |  |                                  | Deviere (+,-)<br>Отклонение (+,-) |
|----------|-----------------------------------|--------------------------------------|--|--|----------------------------------|--------------------------------------|--|--|----------------------------------|-----------------------------------|
|          |                                   | Total general, activ<br>Всего активы | Datorii pe termen lung<br>Долгосрочные обязательства | Datorii pe termen scurt<br>Краткосрочные обязательства | Capital propriu<br>Чистые активы | Total general, activ<br>Всего активы | Datorii pe termen lung<br>Долгосрочные обязательства | Datorii pe termen scurt<br>Краткосрочные обязательства | Capital propriu<br>Чистые активы |                                   |
| 1        | 2                                 | 3                                    | 4  | 5  | 6                                | 7                                    | 8  | 9  | 10                               | 11                                |
| 1        | S.A. "Apă-Canal Chișinău"         | 1510720                              | 91617  | 285081   | 1134022                          | 1451925                              | 4566   | 394036   | 1053323                          | -80699                            |
| 2        | Î.M. "RCL" Cricova                | 60921                                | 2595   | 4805   | 53522                            | 60783                                | 1728   | 4154   | 54900                            | 1378                              |
| 3        | Î.M. "RCL Ciorescu"               | 39464                                | 64   | 4015   | 35384                            | 36327                                |  | 1080   | 35247                            | -138                              |
| 4        | Î.M. D.P. "Apă-Canal" Anenii Noi  | 22401                                |  | 3883   | 18518                            | 21750                                | 237  | 3513   | 1800                             | -16718                            |
| 5        | Î.M. "Comunservice" Criuleni      | 94446                                |  | 288  | 94159                            | 95276                                | 80   | 308  | 94889                            | 730                               |
| 6        | Î.M. "Apă-Canal" Strășeni         | 11713                                |  | 3503   | 8210                             | 11499                                | 1676   | 3681   | 6141                             | -2069                             |
| 7        | Î.M. "DC" Cojușna                 | 724                                  |  | 1541   | -816                             | 420                                  |  | 1578   | -1158                            | -342                              |
| 8        | Î.M.C. "Floreni-Service"          | 11031                                |  | 1775   | 9257                             | 14601                                | 3444   | 1659   | 9498                             | 242                               |
| 9        | Î.M. Regia "Apă-Canal Bălți"      | 137081                               | 50983  | 50916  | 35182                            | 126809                               | 48342  | 59264  | 19204                            | -15978                            |
| 10       | Î.M. D.P. "GCL" Fălești           | 48714                                | 1769   | 14346  | 32599                            | 49912                                | 1769   | 17092  | 3151                             | -29447                            |
| 11       | Î.M. "Servicii Comunale Glodeni"  | 92314                                |  | 3088   | 89226                            | 91994                                |  | 2838   | 89156                            | -70                               |
| 12       | Î.M. "GC" Rîscani                 | 15010                                |  | 871  | 14138                            | 14985                                |  | 698  | 14287                            | 149                               |
| 13       | Î.M. D.P. "Apă-Canal" Sîngerei    | 35906                                | 29258  | 321  | 6328                             | 35914                                | 29258  | 258  | 6398                             | 70                                |
| 14       | Î.M. "Apă-Canal" Cahul            | 54345                                | 35592  | 2752   | 16001                            | 61640                                | 47628  | 3381   | 10630                            | -5371                             |
| 15       | Î.M. "Apă-Canal Cantemir"         | 6927                                 | 148  | 190  | 6589                             | 7625                                 | 144  | 191  | 7290                             | 702                               |
| 16       | Î.M. "Apă-Canal" Taraclia         | 16092                                |  | 1384   | 14449                            | 15591                                | 259  | 1129   | 14203                            | -246                              |
| 17       | Î.M. "Apă-Canal" Edineț           | 43627                                | 112  | 5158   | 38357                            | 43627                                | 112  | 5158   | 38357                            |                                   |
| 18       | Î.M. "GCL Briceni"                | 17335                                |  | 388  | 16947                            | 17022                                |  | 300  | 16721                            | -226                              |
| 19       | Î.M. "Apă-Canal" Dondușeni        | 6441                                 | 2779   | 499  | 3163                             | 7287                                 | 3555   | 735  | 2997                             | -166                              |
| 20       | Î.M. "Apă-Canal Basarabasca"      | 6063                                 | 138  | 1686   | 4239                             | 5742                                 | 168  | 1917   | 3657                             | -582                              |
| 21       | S.A. "Apă-Canal" Leova            | 15527                                | 4620   | 555  | 10353                            | 29610                                | 16934  | 2060   | 10616                            | 263                               |
| 22       | S.C. "Amen-Ver" S.A. Hîncești     | 27741                                | 12084  | 947  | 14710                            | 59071                                | 21284  | 2791   | 34996                            | 20287                             |
| 23       | S.A. Regia "Apă-Canal" Orhei      | 96057                                | 33821  | 3979   | 58258                            | 184645                               | 119290   | 4505   | 60851                            | 2593                              |
| 24       | Î.M. "SCL" Rezina                 | 137987                               | 2871   | 1014   | 134103                           | 138074                               | 19823  | 792  | 117458                           | -16645                            |
| 25       | Î.M. D.P. "Apă-Canal" Telenești   | 8856                                 | 3326   | 289  | 5241                             | 8501                                 | 3252   | 218  | 5031                             | -210                              |
| 26       | Î.M. "Regia Apă-Șoldănești"       | 5581                                 |  | 148  | 5433                             | 28810                                | 23197  | 282  | 5332                             | -102                              |
| 27       | Î.M. "Apă-Canal" Drochia          | 5060                                 |  | 2977   | 2082                             | 10143                                |  | 1393   | 8750                             | 6668                              |
| 28       | S.A. "Servicii-Comunale Florești" | 72403                                | 18930  | 12639  | 40834                            | 116070                               | 36744  | 7688   | 71639                            | 30805                             |
| 29       | S.A. "Regia Apă-Canal Soroca"     | 40661                                | 23912  | 12930  | 3819                             | 76432                                | 34767  | 18261  | 23405                            | 19585                             |
| 30       | Î.I.S "Acva-Nord" Soroca          | 117636                               | 81   | 66333  | 51222                            | 117428                               | 51   | 69389  | 47988                            | -3235                             |
| 31       | Î.M. "Apă-Canal" Căușeni          | 21966                                | 21294  | 906  | 233                              | 24438                                | 22771  | 514  | 1153                             | 919                               |
| 32       | Î.M. D.P. "Apă-Canal" Ștefan Vodă | 94564                                | 14007  | 627  | 79929                            | 93156                                | 14313  | 767  | 78076                            | -1853                             |
| 33       | Î.M. "Apă-Canal" Ungheni          | 37837                                | 20648  | 1671   | 15518                            | 40460                                | 25699  | 1886   | 25875                            | 10357                             |
| 34       | Î.M. "GAAC" Nisporeni             | 49212                                | 8912   | 1096   | 39204                            | 60866                                | 30912  | 1010   | 28943                            | -10261                            |
| 35       | Î.M. "GCL" Călărași               | 17258                                | 3141   | 5002   | 9115                             | 48838                                | 3068   | 4372   | 41398                            | 32283                             |
| 36       | Î.M. "Su-Canal" Comrat            | 88720                                | 47   | 5969   | 82704                            | 87834                                | 47   | 4999   | 82788                            | 84                                |
| 37       | S.A. "Apă-Termo" Ceadâr-Lunga     | 135005                               | 11441  | 1164   | 122400                           | 206504                               | 71207  | 12774  | 122524                           | 124                               |
| 38       | Î.M. "Apă-Canal" Vulcănești       | 18060                                | 75   | 1248   | 16736                            | 17726                                | 1  | 504  | 17221                            | 484                               |
| 39       | Î.M. "Apă-Canal" Ocnița           | 24250                                | 24099  | 90   |                                  | 16967                                | 16842  | 128  | -4                               | -4                                |
| 40       | Î.M. "Servicii Publice Cimișlia"  | 85372                                | 627  | 734  | 84011                            | 94414                                | 675  | 1097   | 92643                            | 8632                              |
| 41       | <b>Total:</b>                     | <b>3331026</b>                       | <b>418989</b>  | <b>506804</b>  | <b>2405379</b>                   | <b>3630714</b>                       | <b>603841</b>  | <b>638400</b>  | <b>2357371</b>                   | <b>-48008</b>                     |
| 42       | <b>Fara Chisinau</b>              | <b>1820306</b>                       | <b>327372</b>  | <b>221723</b>  | <b>1271357</b>                   | <b>2178789</b>                       | <b>599275</b>  | <b>244364</b>  | <b>1304048</b>                   | <b>32691</b>                      |

Tabelul Nr.12

**ACTIVELE NETE CIRCULANTE (mijloace circulante proprii)**  
**ЧИСТЫЕ ТЕКУЩИЕ АКТИВЫ (собственные оборотные средства)**

(mii lei)

| Nr. crt. |                                   | 2012                             |  |  | 2013                             |  |  | Deviere (+,-)<br>Отклонение (+,-) |
|----------|-----------------------------------|----------------------------------|--|--|----------------------------------|--|--|-----------------------------------|
|          |                                   | Active curente<br>Текущие активы | Datorii pe termen scurt<br>Краткосрочные обязательства | Net active circulante<br>Чистые текущие активы | Active curente<br>Текущие активы | Datorii pe termen scurt<br>Краткосрочные обязательства | Net active circulante<br>Чистые текущие активы |                                   |
| 1        | 2                                 | 3                                | 4  | 5  | 6                                | 7  | 8  | 9                                 |
| 1        | S.A. "Apă-Canal Chișinău"         | 670527                           | 285081   | 385446   | 601921                           | 394036   | 207885   | -177561                           |
| 2        | Î.M. "RCL" Cricova                | 4426                             | 4805   | -379   | 3677                             | 4154   | -477   | -98                               |
| 3        | Î.M. "RCL Ciorescu"               | 3587                             | 4015   | -428   | 603                              | 1080   | -477   | -49                               |
| 4        | Î.M. D.P. "Apă-Canal" Anenii Noi  | 1704                             | 3883   | -2179  | 1782                             | 3513   | -1731  | 447                               |
| 5        | Î.M. "Comunservice" Criuleni      | 1815                             | 288  | 1528   | 1894                             | 308  | 1586   | 58                                |
| 6        | Î.M. "Apă-Canal" Strășeni         | 1898                             | 3503   | -1604  | 2027                             | 3681   | -1655  | -50                               |
| 7        | Î.M. "DC" Cojușna                 | 649                              | 1541   | -891   | 352                              | 1578   | -1226  | -335                              |
| 8        | Î.M.C. "Floreni-Service"          | 714                              | 1775   | -1061  | 794                              | 1659   | -865   | 196                               |
| 9        | Î.M. Regia "Apă-Canal Bălți"      | 31624                            | 50916  | -19292   | 32965                            | 59264  | -26298   | -7006                             |
| 10       | Î.M. D.P. "GCL" Fălești           | 3029                             | 14346  | -11317   | 3053                             | 17092  | -14039   | -2722                             |
| 11       | Î.M. "Servicii Comunale Glodeni"  | 1503                             | 3088   | -1585  | 1184                             | 2838   | -1654  | -69                               |
| 12       | Î.M. "GC" Rîscani                 | 498                              | 871  | -374   | 566                              | 698  | -132   | 242                               |
| 13       | Î.M. D.P. "Apă-Canal" Sîngerei    | 591                              | 321  | 270  | 522                              | 258  | 264  | -7                                |
| 14       | Î.M. "Apă-Canal" Cahul            | 9654                             | 2752   | 6902   | 7145                             | 3381   | 3764   | -3138                             |
| 15       | Î.M. "Apă-Canal Cantemir"         | 488                              | 190  | 298  | 467                              | 191  | 276  | -22                               |
| 16       | Î.M. "Apă-Canal" Taraclia         | 1504                             | 1384   | 119  | 1672                             | 1129   | 543  | 424                               |
| 17       | Î.M. "Apă-Canal" Edineț           | 2773                             | 5158   | -2385  | 2773                             | 5158   | -2385  |                                   |
| 18       | Î.M. "GCL Briceni"                | 6116                             | 388  | 5728   | 4985                             | 300  | 4685   | -1044                             |
| 19       | Î.M. "Apă-Canal" Dondușeni        | 313                              | 499  | -185   | 608                              | 735  | -127   | 58                                |
| 20       | Î.M. "Apă-Canal Basarabeasca"     | 759                              | 1686   | -927   | 620                              | 1917   | -1297  | -370                              |
| 21       | S.A. "Apă-Canal" Leova            | 1144                             | 555  | 589  | 3924                             | 2060   | 1864   | 1275                              |
| 22       | S.C. "Amen-Ver" S.A. Hîncești     | 3569                             | 947  | 2622   | 4387                             | 2791   | 1597   | -1025                             |
| 23       | S.A. Regia "Apă-Canal" Orhei      | 8834                             | 3979   | 4855   | 13829                            | 4505   | 9324   | 4469                              |
| 24       | Î.M. "SCL" Rezina                 | 3287                             | 1014   | 2273   | 3263                             | 792  | 2470   | 197                               |
| 25       | Î.M. D.P. "Apă-Canal" Telenești   | 259                              | 289  | -30  | 196                              | 218  | -22  | 8                                 |
| 26       | Î.M. "Regia Apă-Șoldănești"       | 187                              | 148  | 40   | 256                              | 282  | -26  | -65                               |
| 27       | Î.M. "Apă-Canal" Drochia          | 1231                             | 2977   | -1746  | 1171                             | 1393   | -221   | 1525                              |
| 28       | S.A. "Servicii-Comunale Florești" | 28560                            | 12639  | 15921  | 27255                            | 7688   | 19567  | 3646                              |
| 29       | S.A. "Regia Apă-Canal Soroca"     | 4051                             | 12930  | -8879  | 7240                             | 18261  | -11020   | -2141                             |
| 30       | Î.S "Acva-Nord" Soroca            | 62936                            | 66333  | -3397  | 66597                            | 69389  | -2792  | 605                               |
| 31       | Î.M. "Apă-Canal" Căușeni          | 837                              | 906  | -68  | 944                              | 514  | 430  | 498                               |
| 32       | Î.M. D.P. "Apă-Canal" Ștefan Vodă | 1215                             | 627  | 588  | 1067                             | 767  | 300  | -288                              |
| 33       | Î.M. "Apă-Canal" Ungheni          | 5505                             | 1671   | 3833   | 6427                             | 1886   | 4541   | 707                               |
| 34       | Î.M. "GAAC" Nisporeni             | 9030                             | 1096   | 7935   | 31025                            | 1010   | 30015  | 22080                             |
| 35       | Î.M. "GCL" Călărași               | 1799                             | 5002   | -3202  | 1925                             | 4372   | -2447  | 756                               |
| 36       | Î.M. "Su-Canal" Comrat            | 2131                             | 5969   | -3837  | 2143                             | 4999   | -2856  | 981                               |
| 37       | S.A. "Apă-Termo" Ceadăr-Lunga     | 3157                             | 1164   | 1993   | 5194                             | 12774  | -7580  | -9573                             |
| 38       | Î.M. "Apă-Canal" Vulcănești       | 634                              | 1248   | -615   | 617                              | 504  | 112  | 727                               |
| 39       | Î.M. "Apă-Canal" Ocnița           | 490                              | 90   | 400  | 674                              | 128  | 546  | 146                               |
| 40       | Î.M. "Servicii Publice Cimișlia"  | 1417                             | 734  | 683  | 2481                             | 1097   | 1384   | 701                               |
| 41       | <b>Total:</b>                     | <b>884445</b>                    | <b>506804</b>  | <b>377641</b>                                  | <b>850223</b>                    | <b>638400</b>  | <b>211823</b>                                  | <b>-165818</b>                    |
| 42       | <b>Fara Chisinau</b>              | <b>213918</b>                    | <b>221723</b>  | <b>-7805</b>                                   | <b>248302</b>                    | <b>244364</b>  | <b>3938</b>                                    | <b>11743</b>                      |

**III. Analiza surselor de mijloace a întreprinderilor**  
**III. Анализ источников средств предприятий**

Tabelul Nr.13

**Analiza surselor de formare și a structurii de capital.**  
**Coeficientul de autofinanțare a activelor (capital propriu) pentru 2012-2013**

*Анализ источников формирования и структуры капитала.*  
*Коэффициент самофинансирования активов (собственный капитал) за 2012-2013гг.*

(mii lei)

| Nr. crt. |                                   | 2012                                   |  |  | 2013                                   |  |  | Deviere (+, -)<br>Отклонение (+, -) |
|----------|-----------------------------------|--|--|--|--|--|--|-------------------------------------|
|          |                                   | Capital propriu<br>Собственный капитал | Total general, activ<br>Итого валюта баланса | Coeficientul de autonomie<br>Коэффициент автономии | Capital propriu<br>Собственный капитал | Total general, activ<br>Итого валюта баланса | Coeficientul de autonomie<br>коэффициент автономии |                                     |
| 1        | 2                                 | 3                                      | 4  | 5  | 6                                      | 7  | 8  | 9                                   |
| 1        | S.A. "Apă-Canal Chișinău"         | 1134022                                | 1510720                                      | 0,75   | 1053323                                | 1451925                                      | 0,73   | -0,02                               |
| 2        | Î.M. "RCL" Cricova                | 53522                                  | 60921  | 0,88   | 54900                                  | 60783  | 0,90   | 0,02                                |
| 3        | Î.M. "RCL Cioreșcu"               | 35384                                  | 39464  | 0,90   | 35247                                  | 36327  | 0,97   | 0,07                                |
| 4        | Î.M. D.P. "Apă-Canal" Anenii Noi  | 18518                                  | 22401  | 0,83   | 18000                                  | 21750  | 0,83   |                                     |
| 5        | Î.M. "Comunservice" Criuleni      | 94159                                  | 94446  | 1,00   | 94889                                  | 95276  | 1,00   |                                     |
| 6        | Î.M. "Apă-Canal" Strășeni         | 8210                                   | 11713  | 0,70   | 6141                                   | 11499  | 0,53   | -0,17                               |
| 7        | Î.M. "DC" Cojușna                 | -816                                   | 724  | -1,13  | -1158                                  | 420  | -2,76  | -1,63                               |
| 8        | Î.M.C. "Floreni-Service"          | 9257                                   | 11031  | 0,84   | 9498                                   | 14601  | 0,65   | -0,19                               |
| 9        | Î.M. Regia "Apă-Canal Bălți"      | 35182                                  | 137081                                       | 0,26   | 19204                                  | 126809                                       | 0,15   | -0,11                               |
| 10       | Î.M. D.P. "GCL" Fălești           | 32599                                  | 48714  | 0,67   | 31051                                  | 49912  | 0,62   | -0,05                               |
| 11       | Î.M. "Servicii Comunale Glodeni"  | 89226                                  | 92314  | 0,97   | 89156                                  | 91994  | 0,97   |                                     |
| 12       | Î.M. "GC" Rîșcani                 | 14138                                  | 15010  | 0,94   | 14287                                  | 14985  | 0,95   | 0,01                                |
| 13       | Î.M. D.P. "Apă-Canal" Singerei    | 6328                                   | 35906  | 0,18   | 6398                                   | 35914  | 0,18   |                                     |
| 14       | Î.M. "Apă-Canal" Cahul            | 16001                                  | 54345  | 0,29   | 10630                                  | 61640  | 0,17   | -0,12                               |
| 15       | Î.M. "Apă-Canal Cântemir"         | 6589                                   | 6927   | 0,95   | 7290                                   | 7625   | 0,96   | 0,01                                |
| 16       | Î.M. "Apă-Canal" Taraclia         | 14449                                  | 16092  | 0,90   | 14203                                  | 15591  | 0,91   | 0,01                                |
| 17       | Î.M. "Apă-Canal" Edineț           | 38357                                  | 43627  | 0,88   | 38357                                  | 43627  | 0,88   |                                     |
| 18       | Î.M. "GCL Briceni"                | 16947                                  | 17335  | 0,98   | 16721                                  | 17022  | 0,98   |                                     |
| 19       | Î.M. "Apă-Canal" Dondușeni        | 3163                                   | 6441   | 0,49   | 2997                                   | 7287   | 0,41   | -0,08                               |
| 20       | Î.M. "Apă-Canal Basarabeasca"     | 4239                                   | 6063   | 0,70   | 3657                                   | 5742   | 0,64   | -0,06                               |
| 21       | S.A. "Apă-Canal" Leova            | 10353                                  | 15527  | 0,67   | 10616                                  | 29610  | 0,36   | -0,31                               |
| 22       | S.C. "Amen-Ver" S.A. Hîncești     | 14710                                  | 27741  | 0,53   | 34996                                  | 59071  | 0,59   | 0,06                                |
| 23       | S.A. Regia "Apă-Canal" Orhei      | 58258                                  | 96057  | 0,61   | 60851                                  | 184645                                       | 0,33   | -0,28                               |
| 24       | Î.M. "SCL" Rezina                 | 134103                                 | 137987                                       | 0,97   | 117458                                 | 138074                                       | 0,85   | -0,12                               |
| 25       | Î.M. D.P. "Apă-Canal" Telenești   | 5241                                   | 8856   | 0,59   | 5031                                   | 8501   | 0,59   |                                     |
| 26       | Î.M. "Regia Apă-Șoldănești"       | 5433                                   | 5581   | 0,97   | 5332                                   | 28810  | 0,19   | -0,78                               |
| 27       | Î.M. "Apă-Canal" Drochia          | 2082                                   | 5060   | 0,41   | 8750                                   | 10143  | 0,86   | 0,45                                |
| 28       | S.A. "Servicii-Comunale Florești" | 40834                                  | 72403  | 0,56   | 71639                                  | 116070                                       | 0,62   | 0,06                                |
| 29       | S.A. "Regia Apă-Canal Soroca"     | 3819                                   | 40661  | 0,09   | 23405                                  | 76432  | 0,31   | 0,22                                |
| 30       | Î.I.S "Acva-Nord" Soroca          | 51222                                  | 117636                                       | 0,44   | 47988                                  | 117428                                       | 0,41   | -0,03                               |
| 31       | Î.M. "Apă-Canal" Căușeni          | 233                                    | 21966  | 0,01   | 1153                                   | 24438  | 0,05   | 0,04                                |
| 32       | Î.M. D.P. "Apă-Canal" Ștefan Vodă | 79929                                  | 94564  | 0,85   | 78076                                  | 93156  | 0,84   | -0,01                               |
| 33       | Î.M. "Apă-Canal" Ungheni          | 15518                                  | 37837  | 0,41   | 12875                                  | 40460  | 0,32   | -0,09                               |
| 34       | Î.M. "GAAC" Nisporeni             | 39204                                  | 49212  | 0,80   | 28943                                  | 60866  | 0,48   | -0,32                               |
| 35       | Î.M. "GCL" Călărași               | 9115                                   | 17258  | 0,53   | 41398                                  | 48838  | 0,85   | 0,32                                |
| 36       | Î.M. "Su-Canal" Comrat            | 82704                                  | 88720  | 0,93   | 82788                                  | 87834  | 0,94   | 0,01                                |
| 37       | S.A. "Apă-Termo" Ceadâr-Lunga     | 122400                                 | 135005                                       | 0,91   | 122524                                 | 206504                                       | 0,59   | -0,32                               |
| 38       | Î.M. "Apă-Canal" Vulcănești       | 16736                                  | 18060  | 0,93   | 17221                                  | 17726  | 0,97   | 0,04                                |
| 39       | Î.M. "Apă-Canal" Onița            |  | 24250  |  | -4                                     | 16967  |  |                                     |
| 40       | Î.M. "Servicii Publice Cimișlia"  | 84011                                  | 85372  | 0,98   | 92643                                  | 94414  | 0,98   |                                     |
| 41       | <b>Total:</b>                     | <b>2405379</b>                         | <b>3331026</b>                               | <b>0,72</b>  | <b>2388471</b>                         | <b>3630714</b>                               | <b>0,66</b>  | <b>-0,06</b>                        |
| 42       | <b>Fara Chisinau</b>              | <b>1271357</b>                         | <b>1820306</b>                               | <b>0,70</b>  | <b>1335148</b>                         | <b>2178789</b>                               | <b>0,61</b>  | <b>-0,09</b>                        |

Tabelul Nr.14

## Analiza surselor de mijloace la situația de 01.01.2014 (structura de capital)

Анализ источников средств на 01.01.2014г (структура капитала)

| Nr. crt. |                                   | Capital propriu (mii lei)<br>Собственный капитал (тыс.лей) | Datorii pe termen lung (mii lei)<br>Долгосрочные обязательства (тыс.лей) | Datorii pe termen scurt (mii lei)<br>Краткосрочные обязательства (тыс.лей) | Total general activ (mii lei)<br>Валюта баланса (тыс.лей) | Proportia de capital %<br>Удельный вес собственного капитала % | Proportia de capital datoriei %<br>Удельный вес заемных источников % |
|----------|-----------------------------------|--|--|--|---|--|--|
| 1        | 2                                 | 3  | 4  | 5  | 6   | 7  | 8  |
| 1        | S.A. "Apă-Canal Chișinău"         | 1053323  | 4566   | 394036   | 1451925   | 72,6   | 27,5   |
| 2        | Î.M. "RCL" Cricova                | 54900  | 1728   | 4154   | 60783   | 90,3   | 9,7  |
| 3        | Î.M. "RCL Ciorescu"               | 35247  |  | 1080   | 36327   | 97,0   |  |
| 4        | Î.M. D.P. "Apă-Canal" Anenii Noi  | 18000  | 237  | 3513   | 21750   | 82,8   | 17,2   |
| 5        | Î.M. "Comunservic" Criuleni       | 94889  | 80   | 308  | 95276   | 99,6   | 0,4  |
| 6        | Î.M. "Apă-Canal" Strășeni         | 6141   | 1676   | 3681   | 11499   | 53,4   | 46,6   |
| 7        | Î.M. "DC" Cojușna                 | -1158  |  | 1578   | 420   | -275,9   |  |
| 8        | Î.M.C. "Floreni-Service"          | 9498   | 3444   | 1659   | 14601   | 65,1   | 35,0   |
| 9        | Î.M. Regia "Apă-Canal Bălți"      | 19204  | 48342  | 59264  | 126809  | 15,1   | 84,9   |
| 10       | Î.M. D.P. "GCL" Fălești           | 31051  | 1769   | 17092  | 49912   | 62,2   | 37,8   |
| 11       | Î.M. "Servicii Comunale Glodeni"  | 89156  |  | 2838   | 91994   | 96,9   |  |
| 12       | Î.M. "GC" Rîșcani                 | 14287  |  | 698  | 14985   | 95,3   |  |
| 13       | Î.M. D.P. "Apă-Canal" Sîngerei    | 6398   | 29258  | 258  | 35914   | 17,8   | 82,2   |
| 14       | Î.M. "Apă-Canal" Cahul            | 10630  | 47628  | 3381   | 61640   | 17,3   | 82,8   |
| 15       | Î.M. "Apă-Canal Cantemir"         | 7290   | 144  | 191  | 7625  | 95,6   | 4,4  |
| 16       | Î.M. "Apă-Canal" Taraclia         | 14203  | 259  | 1129   | 15591   | 91,1   | 8,9  |
| 17       | Î.M. "Apă-Canal" Edineț           | 38357  | 112  | 5158   | 43627   | 87,9   | 12,1   |
| 18       | Î.M. "GCL Briceni"                | 16721  |  | 300  | 17022   | 98,2   |  |
| 19       | Î.M. "Apă-Canal" Dondușeni        | 2997   | 3555   | 735  | 7287  | 41,1   | 58,9   |
| 20       | Î.M. "Apă-Canal Basarabesca"      | 3657   | 168  | 1917   | 5742  | 63,7   | 36,3   |
| 21       | S.A. "Apă-Canal" Leova            | 10616  | 16934  | 2060   | 29610   | 35,9   | 64,2   |
| 22       | S.C. "Amen-Ver" S.A. Hîncești     | 34996  | 21284  | 2791   | 59071   | 59,2   | 40,8   |
| 23       | S.A. Regia "Apă-Canal" Orhei      | 60851  | 119290   | 4505   | 184645  | 33,0   | 67,0   |
| 24       | Î.M. "SCL" Rezina                 | 117458   | 19823  | 792  | 138074  | 85,1   | 14,9   |
| 25       | Î.M. D.P. "Apă-Canal" Telenești   | 5031   | 3252   | 218  | 8501  | 59,2   | 40,8   |
| 26       | Î.M. "Regia Apă-Șoldănești"       | 5332   | 23197  | 282  | 28810   | 18,5   | 81,5   |
| 27       | Î.M. "Apă-Canal" Drochia          | 8750   |  | 1393   | 10143   | 86,3   |  |
| 28       | S.A. "Servicii-Comunale Florești" | 71639  | 36744  | 7688   | 116070  | 61,7   | 38,3   |
| 29       | S.A. "Regia Apă-Canal Soroca"     | 23405  | 34767  | 18261  | 76432   | 30,6   | 69,4   |
| 30       | Î.I.S "Acva-Nord" Soroca          | 47988  | 51   | 69389  | 117428  | 40,9   | 59,1   |
| 31       | Î.M. "Apă-Canal" Căușeni          | 1153   | 22771  | 514  | 24438   | 4,7  | 95,3   |
| 32       | Î.M. D.P. "Apă-Canal" Ștefan Vodă | 78076  | 14313  | 767  | 93156   | 83,8   | 16,2   |
| 33       | Î.M. "Apă-Canal" Ungheni          | 12875  | 25699  | 1886   | 40460   | 31,8   | 68,2   |
| 34       | Î.M. "GAAC" Nisporeni             | 28943  | 30912  | 1010   | 60866   | 47,6   | 52,5   |
| 35       | Î.M. "GCL" Călărași               | 41398  | 3068   | 4372   | 48838   | 84,8   | 15,2   |
| 36       | Î.M. "Su-Canal" Comrat            | 82788  | 47   | 4999   | 87834   | 94,3   | 5,7  |
| 37       | S.A. "Apă-Termo" Ceadr-Lunga      | 122524   | 71207  | 12774  | 206504  | 59,3   | 40,7   |
| 38       | Î.M. "Apă-Canal" Vulcănești       | 17221  | 1  | 504  | 17726   | 97,2   | 2,9  |
| 39       | Î.M. "Apă-Canal" Ocnîța           | -4   | 16842  | 128  | 16967   | 0,0  | 100,0  |
| 40       | Î.M. "Servicii Publice Cimișlia"  | 92643  | 675  | 1097   | 94414   | 98,1   | 1,9  |
| 41       | <b>Total:</b>                     | <b>2388471</b>   | <b>603841</b>  | <b>638400</b>  | <b>3630714</b>  | <b>65,8</b>  | <b>34,2</b>  |
| 42       | <b>Fara Chisinau</b>              | <b>1335148</b>   | <b>599275</b>  | <b>244364</b>  | <b>2178789</b>  | <b>61,3</b>  | <b>38,7</b>  |

Tabelul Nr.15

## Raportul dintre active la nete și capitalul statutar

Соотношение между чистыми активами и уставным капиталом

(mii lei)

| Nr. crt. |                                   | 2013                                |  |  |                                     | Raportul dintre activele nete și capitalul propriu<br>Соотношение чистых активов и уставного капитала |
|----------|-----------------------------------|-------------------------------------|--|--|-------------------------------------|---|
|          |                                   | Total general activ<br>Всего активы | Datorii pe termen lung<br>Долгосрочные обязательства | Datorii pe termen scurt<br>Краткосрочные обязательства | Capital propriu<br>Уставный капитал |   |
| 1        | 2                                 | 3                                   | 4  | 5  | 6                                   | 7   |
| 1        | S.A. "Apă-Canal Chișinău"         | 1451925                             | 4566   | 394036   | 586915                              | 1,8   |
| 2        | Î.M. "RCL" Cricova                | 60783                               | 1728   | 4154   | 20                                  | 2731,4  |
| 3        | Î.M. "RCL Ciorescu"               | 36327                               |  | 1080   | 8                                   |   |
| 4        | Î.M. D.P. "Apă-Canal" Anenii Noi  | 21750                               | 237  | 3513   | 2                                   | 12000,0   |
| 5        | Î.M. "Comunservice" Criuleni      | 95276                               | 80   | 308  | 96889                               | 1,0   |
| 6        | Î.M. "Apă-Canal" Strășeni         | 11499                               | 1676   | 3681   | 2505                                | 2,5   |
| 7        | Î.M. "DC" Cojușna                 | 420                                 |  | 1578   | 69                                  |   |
| 8        | Î.M.C. "Floreni-Service"          | 14601                               | 3444   | 1659   |                                     |   |
| 9        | Î.M. Regia "Apă-Canal Bălți"      | 126809                              | 48342  | 59264  | 58374                               | 0,3   |
| 10       | Î.M. D.P. "GCL" Fălești           | 49912                               | 1769   | 17092  | 3834                                | 8,1   |
| 11       | Î.M. "Servicii Comunale Glodeni"  | 91994                               |  | 2838   | 91046                               |   |
| 12       | Î.M. "GC" Rîscani                 | 14985                               |  | 698  | 13847                               |   |
| 13       | Î.M. D.P. "Apă-Canal" Sîngerei    | 35914                               | 29258  | 258  | 5174                                | 1,2   |
| 14       | Î.M. "Apă-Canal" Cahul            | 61640                               | 47628  | 3381   | 14436                               | 0,7   |
| 15       | Î.M. "Apă-Canal Cantemir"         | 7625                                | 144  | 191  | 8311                                | 0,9   |
| 16       | Î.M. "Apă-Canal" Taraclia         | 15591                               | 259  | 1129   | 16276                               | 0,9   |
| 17       | Î.M. "Apă-Canal" Edineț           | 43627                               | 112  | 5158   | 94                                  | 408,5   |
| 18       | Î.M. "GCL Briceni"                | 17022                               |  | 300  | 11117                               |   |
| 19       | Î.M. "Apă-Canal" Dondușeni        | 7287                                | 3555   | 735  | 1012                                | 3,0   |
| 20       | Î.M. "Apă-Canal Basarabeasca"     | 5742                                | 168  | 1917   | 1391                                | 2,6   |
| 21       | S.A. "Apă-Canal" Leova            | 29610                               | 16934  | 2060   | 242                                 | 43,9  |
| 22       | S.C. "Amen-Ver" S.A. Hîncești     | 59071                               | 21284  | 2791   | 1055                                | 33,2  |
| 23       | S.A. Regia "Apă-Canal" Orhei      | 184645                              | 119290   | 4505   | 60000                               | 1,0   |
| 24       | Î.M. "SCL" Rezina                 | 138074                              | 19823  | 792  | 353                                 | 332,5   |
| 25       | Î.M. D.P. "Apă-Canal" Telenești   | 8501                                | 3252   | 218  | 55                                  | 90,8  |
| 26       | Î.M. "Regia Apă-Șoldănești"       | 28810                               | 23197  | 282  | 5264                                | 1,0   |
| 27       | Î.M. "Apă-Canal" Drochia          | 10143                               |  | 1393   | 46                                  |   |
| 28       | S.A. "Servicii-Comunale Florești" | 116070                              | 36744  | 7688   | 13809                               | 5,2   |
| 29       | S.A. "Regia Apă-Canal Soroca"     | 76432                               | 34767  | 18261  | 39028                               | 0,6   |
| 30       | Î.I.S "Acva-Nord" Soroca          | 117428                              | 51   | 69389  | 66375                               | 0,7   |
| 31       | Î.M. "Apă-Canal" Căușeni          | 24438                               | 22771  | 514  | 3                                   | 426,9   |
| 32       | Î.M. D.P. "Apă-Canal" Ștefan Vodă | 93156                               | 14313  | 767  | 615                                 | 127,0   |
| 33       | Î.M. "Apă-Canal" Ungheni          | 40460                               | 25699  | 1886   | 25168                               | 0,5   |
| 34       | Î.M. "GAAC" Nisporeni             | 60866                               | 30912  | 1010   | 10                                  | 2894,3  |
| 35       | Î.M. "GCL" Călărași               | 48838                               | 3068   | 4372   | 10128                               | 4,1   |
| 36       | Î.M. "Su-Canal" Comrat            | 87834                               | 47   | 4999   | 113588                              | 0,7   |
| 37       | S.A. "Apă-Termo" Ceadr-Lunga      | 206504                              | 71207  | 12774  | 9779                                | 12,5  |
| 38       | Î.M. "Apă-Canal" Vulcănești       | 17726                               | 1  | 504  | 19548                               | 0,9   |
| 39       | Î.M. "Apă-Canal" Ocnîța           | 16967                               | 16842  | 128  | 5                                   | -0,7  |
| 40       | Î.M. "Servicii Publice Cimișlia"  | 94414                               | 675  | 1097   | 23300                               | 4,0   |
| 41       | <b>Total:</b>                     | <b>3630714</b>                      | <b>603841</b>  | <b>638400</b>  | <b>1299690</b>                      | <b>1,8</b>  |
| 42       | <b>Fara Chisinau</b>              | <b>2178789</b>                      | <b>599275</b>  | <b>244364</b>  | <b>712775</b>                       | <b>1,9</b>  |



**IV. Analiza cifrei de afaceri a activelor**  
**IV. Анализ оборачиваемости активов**

Tabelul Nr.16

**Analiza solvabilității și stabilității financiare**  
**rata curentă de lichiditate (rata de acoperire a lichidității) pentru anii 2012-2013**

*Анализ платежеспособности и финансовой устойчивости*

*коэффициент текущей ликвидности (общий коэффициент покрытия ликвидности) за 2012-2013*

(mii lei)

| Nr. crt. |                                   | 2012                             |  |  | 2013                             |  |  | % Deviere<br>% отклонение |
|----------|-----------------------------------|----------------------------------|--|--|----------------------------------|--|--|---------------------------|
|          |                                   | Active curente<br>Текущие активы | Datorii pe termen scurt<br>Краткосрочные обязательства | Coefficientul actual de lichiditate<br>Коэффициент текущей ликвидности | Active curente<br>Текущие активы | Datorii pe termen scurt<br>Краткосрочные обязательства | Coefficientul actual de lichiditate<br>Коэффициент текущей ликвидности |                           |
| 1        | 2                                 | 3                                | 4  | 5  | 6                                | 7  | 8  | 9                         |
| 1        | S.A. "Apă-Canal Chișinău"         | 670527                           | 285081   | 2,35   | 601921                           | 394036   | 1,53   | -0,82                     |
| 2        | Î.M. "RCL" Cricova                | 4426                             | 4805   | 0,92   | 3677                             | 4154   | 0,89   | -0,03                     |
| 3        | Î.M. "RCL Ciorescu"               | 3587                             | 4015   | 0,89   | 603                              | 1080   | 0,56   | -0,33                     |
| 4        | Î.M. D.P. "Apă-Canal" Anenii Noi  | 1704                             | 3883   | 0,44   | 1782                             | 3513   | 0,51   | 0,07                      |
| 5        | Î.M. "Comunserviciu" Criuleni     | 1815                             | 288  | 6,31   | 1894                             | 308  | 6,16   | -0,15                     |
| 6        | Î.M. "Apă-Canal" Strășeni         | 1898                             | 3503   | 0,54   | 2027                             | 3681   | 0,55   | 0,01                      |
| 7        | Î.M. "DC" Cojușna                 | 649                              | 1541   | 0,42   | 352                              | 1578   | 0,22   | -0,20                     |
| 8        | Î.M.C. "Floreni-Service"          | 714                              | 1775   | 0,40   | 794                              | 1659   | 0,48   | 0,08                      |
| 9        | Î.M. Regia "Apă-Canal Bălți"      | 31624                            | 50916  | 0,62   | 32965                            | 59264  | 0,56   | -0,06                     |
| 10       | Î.M. D.P. "GCL" Fălești           | 3029                             | 14346  | 0,21   | 3053                             | 17092  | 0,18   | -0,03                     |
| 11       | Î.M. "Servicii Comunale Glodeni"  | 1503                             | 3088   | 0,49   | 1184                             | 2838   | 0,42   | -0,07                     |
| 12       | Î.M. "GC" Rîșcani                 | 498                              | 871  | 0,57   | 566                              | 698  | 0,81   | 0,24                      |
| 13       | Î.M. D.P. "Apă-Canal" Sîngerei    | 591                              | 321  | 1,84   | 522                              | 258  | 2,02   | 0,18                      |
| 14       | Î.M. "Apă-Canal" Cahul            | 9654                             | 2752   | 3,51   | 7145                             | 3381   | 2,11   | -1,40                     |
| 15       | Î.M. "Apă-Canal Cantemir"         | 488                              | 190  | 2,57   | 467                              | 191  | 2,45   | -0,12                     |
| 16       | Î.M. "Apă-Canal" Taraclia         | 1504                             | 1384   | 1,09   | 1672                             | 1129   | 1,48   | 0,39                      |
| 17       | Î.M. "Apă-Canal" Edineț           | 2773                             | 5158   | 0,54   | 2773                             | 5158   | 0,54   |                           |
| 18       | Î.M. "GCL Briceni"                | 6116                             | 388  | 15,77  | 4985                             | 300  | 16,60  | 0,83                      |
| 19       | Î.M. "Apă-Canal" Dondușeni        | 313                              | 499  | 0,63   | 608                              | 735  | 0,83   | 0,20                      |
| 20       | Î.M. "Apă-Canal Basarabeasca"     | 759                              | 1686   | 0,45   | 620                              | 1917   | 0,32   | -0,13                     |
| 21       | S.A. "Apă-Canal" Leova            | 1144                             | 555  | 2,06   | 3924                             | 2060   | 1,90   | -0,16                     |
| 22       | S.C. "Amen-Ver" S.A. Hîncești     | 3569                             | 947  | 3,77   | 4387                             | 2791   | 1,57   | -2,20                     |
| 23       | S.A. Regia "Apă-Canal" Orhei      | 8834                             | 3979   | 2,22   | 13829                            | 4505   | 3,07   | 0,85                      |
| 24       | Î.M. "SCL" Rezina                 | 3287                             | 1014   | 3,24   | 3263                             | 792  | 4,12   | 0,88                      |
| 25       | Î.M. D.P. "Apă-Canal" Telenești   | 259                              | 289  | 0,90   | 196                              | 218  | 0,90   |                           |
| 26       | Î.M. "Regia Apă-Șoldănești"       | 187                              | 148  | 1,27   | 256                              | 282  | 0,91   | -0,36                     |
| 27       | Î.M. "Apă-Canal" Drochia          | 1231                             | 2977   | 0,41   | 1171                             | 1393   | 0,84   | 0,43                      |
| 28       | S.A. "Servicii-Comunale Florești" | 28560                            | 12639  | 2,26   | 27255                            | 7688   | 3,55   | 1,29                      |
| 29       | S.A. "Regia Apă-Canal Soroca"     | 4051                             | 12930  | 0,31   | 7240                             | 18261  | 0,40   | 0,09                      |
| 30       | Î.I.S "Acva-Nord" Soroca          | 62936                            | 66333  | 0,95   | 66597                            | 69389  | 0,96   | 0,01                      |
| 31       | Î.M. "Apă-Canal" Căușeni          | 837                              | 906  | 0,92   | 944                              | 514  | 1,84   | 0,92                      |
| 32       | Î.M. D.P. "Apă-Canal" Ștefan Vodă | 1215                             | 627  | 1,94   | 1067                             | 767  | 1,39   | -0,55                     |
| 33       | Î.M. "Apă-Canal" Ungheni          | 5505                             | 1671   | 3,29   | 6427                             | 1886   | 3,41   | 0,12                      |
| 34       | Î.M. "GAAC" Nisporeni             | 9030                             | 1096   | 8,24   | 31025                            | 1010   | 30,72  | 22,48                     |
| 35       | Î.M. "GCL" Călărași               | 1799                             | 5002   | 0,36   | 1925                             | 4372   | 0,44   | 0,08                      |
| 36       | Î.M. "Su-Canal" Comrat            | 2131                             | 5969   | 0,36   | 2143                             | 4999   | 0,43   | 0,07                      |
| 37       | S.A. "Apă-Termo" Ceadr-Lunga      | 3157                             | 1164   | 2,71   | 5194                             | 12774  | 0,41   | -2,30                     |
| 38       | Î.M. "Apă-Canal" Vulcănești       | 634                              | 1248   | 0,51   | 617                              | 504  | 1,22   | 0,71                      |
| 39       | Î.M. "Apă-Canal" Ocnîța           | 490                              | 90   | 5,46   | 674                              | 128  | 5,25   | -0,21                     |
| 40       | Î.M. "Servicii Publice Cimișlia"  | 1417                             | 734  | 1,93   | 2481                             | 1097   | 2,26   | 0,33                      |
| 41       | <b>Total:</b>                     | <b>884445</b>                    | <b>506804</b>  | <b>1,75</b>  | <b>850223</b>                    | <b>638400</b>  | <b>1,33</b>  | <b>-0,42</b>              |
| 42       | <b>Fara Chisinau</b>              | <b>213918</b>                    | <b>221723</b>  | <b>0,96</b>  | <b>248302</b>                    | <b>244364</b>  | <b>1,02</b>  | <b>0,06</b>               |

Tabelul Nr.17

**COEFICIENTUL LICHIDITĂȚII ABSOLUTE (2012-2013)**  
**КОЭФФИЦИЕНТ АБСОЛЮТНОЙ ЛИКВИДНОСТИ (2012-2013)**

(mii lei)

| Nr. crt. |                                   | 2012                                  |  |   | 2013                                  |  |   | Deviere (+, -)<br>Отклонение (+, -) |
|----------|-----------------------------------|---------------------------------------|--|---|---------------------------------------|--|---|-------------------------------------|
|          |                                   | Mijloace bănești<br>Денежные средства | Datorii pe termen scurt<br>Краткосрочные обязательства | Coeficientul absolut de lichiditate<br>Коэффициент абсолютной ликвидности | Mijloace bănești<br>Денежные средства | Datorii pe termen scurt<br>Краткосрочные обязательства | Coeficientul absolut de lichiditate<br>Коэффициент абсолютной ликвидности |                                     |
| 1        | 2                                 | 3                                     | 4  | 5   | 6                                     | 7  | 8   | 9                                   |
| 1        | S.A. "Apă-Canal Chișinău"         | 7305                                  | 285081   | 0,03  | 4988                                  | 394036   | 0,01  | -0,02                               |
| 2        | Î.M. "RCL" Cricova                | 38                                    | 4805   | 0,01  | 78                                    | 4154   | 0,02  | 0,01                                |
| 3        | Î.M. "RCL Ciorescu"               | 9                                     | 4015   |   | 10                                    | 1080   | 0,01  | 0,01                                |
| 4        | Î.M. D.P. "Apă-Canal" Anenii Noi  | 17                                    | 3883   |   | 6                                     | 3513   |   |                                     |
| 5        | Î.M. "Comunservice" Criuleni      | 571                                   | 288  | 1,98  | 749                                   | 308  | 2,43  | 0,45                                |
| 6        | Î.M. "Apă-Canal" Strășeni         | 31                                    | 3503   | 0,01  | 66                                    | 3681   | 0,02  | 0,01                                |
| 7        | Î.M. "DC" Cojușna                 | 3                                     | 1541   |   |                                       | 1578   |   |                                     |
| 8        | Î.M.C. "Floreni-Service"          |                                       | 1775   |   | 0                                     | 1659   |   |                                     |
| 9        | Î.M. Regia "Apă-Canal Bălți"      | 486                                   | 50916  | 0,01  | 1656                                  | 59264  | 0,03  | 0,02                                |
| 10       | Î.M. D.P. "GCL" Fălești           | 185                                   | 14346  | 0,01  | 119                                   | 17092  | 0,01  |                                     |
| 11       | Î.M. "Servicii Comunale Glodeni"  | 136                                   | 3088   | 0,04  | 16                                    | 2838   | 0,01  | -0,03                               |
| 12       | Î.M. "GC" Riscani                 | 96                                    | 871  | 0,11  | 78                                    | 698  | 0,11  |                                     |
| 13       | Î.M. D.P. "Apă-Canal" Sîngerei    | 13                                    | 321  | 0,04  | 17                                    | 258  | 0,06  | 0,02                                |
| 14       | Î.M. "Apă-Canal" Cahul            | 5254                                  | 2752   | 1,91  | 3237                                  | 3381   | 0,96  | -0,95                               |
| 15       | Î.M. "Apă-Canal Cantemir"         | 24                                    | 190  | 0,13  | 11                                    | 191  | 0,06  | -0,07                               |
| 16       | Î.M. "Apă-Canal" Taraclia         | 30                                    | 1384   | 0,02  | 99                                    | 1129   | 0,09  | 0,07                                |
| 17       | Î.M. "Apă-Canal" Edineț           | 104                                   | 5158   | 0,02  | 104                                   | 5158   | 0,02  |                                     |
| 18       | Î.M. "GCL Briceni"                | 5392                                  | 388  | 13,91   | 1213                                  | 300  | 4,04  | -9,87                               |
| 19       | Î.M. "Apă-Canal" Dondușeni        | 6                                     | 499  | 0,01  | 14                                    | 735  | 0,02  | 0,01                                |
| 20       | Î.M. "Apă-Canal Basarabeasca"     | 2                                     | 1686   |   | 8                                     | 1917   |   |                                     |
| 21       | S.A. "Apă-Canal" Leova            | 19                                    | 555  | 0,03  | 23                                    | 2060   | 0,01  | -0,02                               |
| 22       | S.C. "Amen-Ver" S.A. Hîncești     | 398                                   | 947  | 0,42  | 619                                   | 2791   | 0,22  | -0,20                               |
| 23       | S.A. Regia "Apă-Canal" Orhei      | 3152                                  | 3979   | 0,79  | 7333                                  | 4505   | 1,63  | 0,84                                |
| 24       | Î.M. "SCL" Rezina                 | 71                                    | 1014   | 0,07  | 201                                   | 792  | 0,25  | 0,18                                |
| 25       | Î.M. D.P. "Apă-Canal" Telenești   | 7                                     | 289  | 0,02  | 8                                     | 218  | 0,04  | 0,02                                |
| 26       | Î.M. "Regia Apă-Șoldănești"       | 3                                     | 148  | 0,02  | 3                                     | 282  | 0,01  | -0,01                               |
| 27       | Î.M. "Apă-Canal" Drochia          | 9                                     | 2977   |   | 16                                    | 1393   | 0,01  | 0,01                                |
| 28       | S.A. "Servicii-Comunale Florești" | 86                                    | 12639  | 0,01  | 393                                   | 7688   | 0,05  | 0,04                                |
| 29       | S.A. "Regia Apă-Canal Soroca"     | 229                                   | 12930  | 0,02  | 46                                    | 18261  |   | -0,02                               |
| 30       | Î.I.S "Acva-Nord" Sorocă          | 96                                    | 66333  |   | 121                                   | 69389  |   |                                     |
| 31       | Î.M. "Apă-Canal" Căușeni          | 5                                     | 906  | 0,01  | 46                                    | 514  | 0,09  | 0,08                                |
| 32       | Î.M. D.P. "Apă-Canal" Ștefan Vodă | 15                                    | 627  | 0,02  | 4                                     | 767  | 0,01  | -0,01                               |
| 33       | Î.M. "Apă-Canal" Ungheni          | 665                                   | 1671   | 0,40  | 1289                                  | 1886   | 0,68  | 0,28                                |
| 34       | Î.M. "GAAC" Nisporeni             | 4029                                  | 1096   | 3,68  | 17808                                 | 1010   | 17,63   | 13,95                               |
| 35       | Î.M. "GCL" Călărași               | 25                                    | 5002   |   | 19                                    | 4372   |   |                                     |
| 36       | Î.M. "Su-Canal" Comrat            | 46                                    | 5969   | 0,01  | 12                                    | 4999   |   | -0,01                               |
| 37       | S.A. "Apă-Termo" Ceadîr-Lungă     | 346                                   | 1164   | 0,30  | 1762                                  | 12774  | 0,14  | -0,16                               |
| 38       | Î.M. "Apă-Canal" Vulcănești       | 6                                     | 1248   |   | 24                                    | 504  | 0,05  | 0,05                                |
| 39       | Î.M. "Apă-Canal" Ocnița           | 187                                   | 90   | 2,09  | 285                                   | 128  | 2,22  | 0,13                                |
| 40       | Î.M. "Servicii Publice Cimișlia"  | 149                                   | 734  | 0,20  | 20                                    | 1097   | 0,02  | -0,18                               |
| 41       | <b>Total:</b>                     | <b>29242</b>                          | <b>506804</b>  | <b>0,06</b>   | <b>42498</b>                          | <b>638400</b>  | <b>0,07</b>   | <b>0,01</b>                         |
| 42       | <b>Fara Chisinau</b>              | <b>21937</b>                          | <b>221723</b>  | <b>0,10</b>   | <b>37510</b>                          | <b>244364</b>  | <b>0,15</b>   | <b>0,05</b>                         |

Tabelul Nr.18

## COEFICIENTUL AUTINOMIEI FINANCIARĂ (2012-2013)

КОЭФФИЦИЕНТ ФИНАНСОВОЙ АВТОНОМИИ (2012-2013)

(mii lei)

| Nr. crt |                                   | 2012   |  |   |   | 2013   |  |   |   | Deviere (+), (-)<br>Отклонение (+), (-) |
|---------|-----------------------------------|--|--|---|---|--|--|---|---|---|
|         |                                   | Capital propriu<br>Чистые активы (собственный капитал) | Datorii pe termen lung calculate<br>Долгосрочные обязательства | Total capital propriu și datorii pe termen lung calculate<br>Всего чистые активы и долгосрочные обязательства | Coefficientul autonomiei financiare<br>Коэффициент финансовой автономии | Capital propriu<br>Чистые активы (собственный капитал) | Datorii pe termen lung calculate<br>Долгосрочные обязательства | Total capital propriu și datorii pe termen lung calculate<br>Всего чистые активы и долгосрочные обязательства | Coefficientul autonomiei financiare<br>Коэффициент финансовой автономии |   |
| 1       | 2                                 | 3  | 4  | 5   | 6   | 7  | 8  | 9   | 10  | 11                                      |
| 1       | S.A. "Apă-Canal Chișinău"         | 1134022  | 91617  | 1225639   | 0,93  | 1053323  | 4566   | 1057889   | 1,00  | 0,07                                    |
| 2       | Î.M. "RCL" Cricova                | 53522  | 2595   | 56116   | 0,95  | 54900  | 1728   | 56627   | 0,97  | 0,02                                    |
| 3       | Î.M. "RCL Ciorescu"               | 35384  | 64   | 35448   | 1,00  | 35247  |  | 35247   | 1,00  |   |
| 4       | Î.M. D.P. "Apă-Canal" Anenii Noi  | 18518  |  | 18518   | 1,00  | 1800   | 237  | 2037  | 0,88  | -0,12                                   |
| 5       | Î.M. "Comunserviciu" Criuleni     | 94159  |  | 94159   | 1,00  | 94889  | 80   | 94969   | 1,00  |   |
| 6       | Î.M. "Apă-Canal" Strășeni         | 8210   |  | 8210  | 1,00  | 6141   | 1676   | 7818  | 0,79  | -0,21                                   |
| 7       | Î.M. "DC" Cojușna                 | -816   |  | -816  | 1,00  | -1158  |  | -1158   | 1,00  |   |
| 8       | Î.M.C. "Floreni-Service"          | 9257   |  | 9257  | 1,00  | 9498   | 3444   | 12942   | 0,73  | -0,27                                   |
| 9       | Î.M. Regia "Apă-Canal Bălți"      | 35182  | 50983  | 86165   | 0,41  | 19204  | 48342  | 67546   | 0,28  | -0,13                                   |
| 10      | Î.M. D.P. "GCL" Fălești           | 32599  | 1769   | 34368   | 0,95  | 3151   | 1769   | 4920  | 0,64  | -0,31                                   |
| 11      | Î.M. "Servicii Comunale Glodeni"  | 89226  |  | 89226   | 1,00  | 89156  |  | 89156   | 1,00  |   |
| 12      | Î.M. "GC" Riscani                 | 14138  |  | 14138   | 1,00  | 14287  |  | 14287   | 1,00  |   |
| 13      | Î.M. D.P. "Apă-Canal" Sîngerei    | 6328   | 29258  | 35585   | 0,18  | 6398   | 29258  | 35656   | 0,18  |   |
| 14      | Î.M. "Apă-Canal" Cahul            | 16001  | 35592  | 51593   | 0,31  | 10630  | 47628  | 58259   | 0,18  | -0,13                                   |
| 15      | Î.M. "Apă-Canal Cantemir"         | 6589   | 148  | 6737  | 0,98  | 7290   | 144  | 7434  | 0,98  |   |
| 16      | Î.M. "Apă-Canal" Taraclia         | 14449  |  | 14449   | 1,00  | 14203  | 259  | 14462   | 0,98  | -0,02                                   |
| 17      | Î.M. "Apă-Canal" Edineț           | 38357  | 112  | 38469   | 1,00  | 38357  | 112  | 38469   | 1,00  |   |
| 18      | Î.M. "GCL Briceni"                | 16947  |  | 16947   | 1,00  | 16721  |  | 16721   | 1,00  |   |
| 19      | Î.M. "Apă-Canal" Dondușeni        | 3163   | 2779   | 5943  | 0,53  | 2997   | 3555   | 6552  | 0,46  | -0,07                                   |
| 20      | Î.M. "Apă-Canal Basarabeasca"     | 4239   | 138  | 4377  | 0,97  | 3657   | 168  | 3825  | 0,96  | -0,01                                   |
| 21      | S.A. "Apă-Canal" Leova            | 10353  | 4620   | 14972   | 0,69  | 10616  | 16934  | 27549   | 0,39  | -0,30                                   |
| 22      | S.C. "Amén-Ver" S.A. Hîncești     | 14710  | 12084  | 26794   | 0,55  | 34996  | 21284  | 56280   | 0,62  | 0,07                                    |
| 23      | S.A. Regia "Apă-Canal" Orhei      | 58258  | 33821  | 92078   | 0,63  | 60851  | 119290   | 180140  | 0,34  | -0,29                                   |
| 24      | Î.M. "SCL" Rezina                 | 134103   | 2871   | 136973  | 0,98  | 117458   | 19823  | 137281  | 0,86  | -0,12                                   |
| 25      | Î.M. D.P. "Apă-Canal" Telenești   | 5241   | 3326   | 8567  | 0,61  | 5031   | 3252   | 8283  | 0,61  |   |
| 26      | Î.M. "Regia Apă-Șoldănești"       | 5433   |  | 5433  | 1,00  | 5332   | 23197  | 28529   | 0,19  | -0,81                                   |
| 27      | Î.M. "Apă-Canal" Drochia          | 2082   |  | 2082  | 1,00  | 8750   |  | 8750  | 1,00  |   |
| 28      | S.A. "Servicii-Comunale Florești" | 40834  | 18930  | 59764   | 0,68  | 71639  | 36744  | 108383  | 0,66  | -0,02                                   |
| 29      | S.A. "Regia Apă-Canal Soroca"     | 3819   | 23912  | 27731   | 0,14  | 23405  | 34767  | 58172   | 0,40  | 0,26                                    |
| 30      | Î.I.S "Acva-Nord" Soroca          | 51222  | 81   | 51303   | 1,00  | 47988  | 51   | 48039   | 1,00  |   |
| 31      | Î.M. "Apă-Canal" Căușeni          | 233  | 21294  | 21527   | 0,01  | 1153   | 22771  | 23924   | 0,05  | 0,04                                    |
| 32      | Î.M. D.P. "Apă-Canal" Ștefan Vodă | 79929  | 14007  | 93936   | 0,85  | 78076  | 14313  | 92389   | 0,85  |   |
| 33      | Î.M. "Apă-Canal" Ungheni          | 15518  | 20648  | 36166   | 0,43  | 25875  | 25699  | 51574   | 0,50  | 0,07                                    |
| 34      | Î.M. "GAAC" Nisporeni             | 39204  | 8912   | 48116   | 0,81  | 28943  | 30912  | 59856   | 0,48  | -0,33                                   |
| 35      | Î.M. "GCL" Călărăși               | 9115   | 3141   | 12256   | 0,74  | 41398  | 3068   | 44466   | 0,93  | 0,19                                    |
| 36      | Î.M. "Su-Canal" Comrat            | 82704  | 47   | 82751   | 1,00  | 82788  | 47   | 82835   | 1,00  |   |
| 37      | S.A. "Apă-Termo" Ceadr-Lunga      | 122400   | 11441  | 133841  | 0,91  | 122524   | 71207  | 193730  | 0,63  | -0,28                                   |
| 38      | Î.M. "Apă-Canal" Vulcănești       | 16736  | 75   | 16811   | 1,00  | 17221  | 1  | 17222   | 1,00  |   |
| 39      | Î.M. "Apă-Canal" Ocnîța           |  | 24099  | 24099   |   | -4   | 16842  | 16838   |   |   |
| 40      | Î.M. "Servicii Publice Cimișlia"  | 84011  | 627  | 84638   | 0,99  | 92643  | 675  | 93317   | 0,99  |   |
| 41      | <b>Total:</b>                     | <b>2405379</b>   | <b>418989</b>  | <b>2824368</b>  | <b>0,85</b>   | <b>2357371</b>   | <b>603841</b>  | <b>2961212</b>  | <b>0,80</b>   | <b>-0,05</b>                            |
| 42      | <b>Fara Chisinau</b>              | <b>1271357</b>   | <b>327372</b>  | <b>1598729</b>  | <b>0,80</b>   | <b>1304048</b>   | <b>599275</b>  | <b>1903323</b>  | <b>0,69</b>   | <b>-0,11</b>                            |

Tabelul Nr.19

## ANALIZA stabilității financiare (coeficientul de finanțare a activelor circulante) 2012-2013

Анализ финансовой стабильности (коэффициент финансирования текущих активов) 2012-2013

(mii lei)

| Nr. crt. |                                   | 2012                             |  |  |  | 2013                             |  |  |  | Deviere (+, -)<br>Отклонение (+, -) |
|----------|-----------------------------------|----------------------------------|--|--|--|----------------------------------|--|--|--|-------------------------------------|
|          |                                   | Active curente<br>Текущие активы | Datorii pe termen scurt<br>Краткосрочные обязательства | Net active circulante<br>Чистые текущие активы | Coeficientul de finanțare a activelor circulante<br>Кф. финансирования текущих активов | Active curente<br>Текущие активы | Datorii pe termen scurt<br>Краткосрочные обязательства | Net active circulante<br>Чистые текущие активы | Coeficientul de finanțare a activelor circulante<br>Кф. финансирования текущих активов |                                     |
| 1        | 2                                 | 3                                | 4  | 5  | 6  | 7                                | 8  | 9  | 10   | 11                                  |
| 1        | S.A. "Apă-Canal Chișinău"         | 670527                           | 285081   | 385446   | 0,57   | 601921                           | 394036   | 207885   | 0,35   | -0,22                               |
| 2        | Î.M. "RCL" Cricova                | 4426                             | 4805   | -378,6   | -0,09  | 3677                             | 4154   | -476,6   | -0,13  | -0,04                               |
| 3        | Î.M. "RCL Ciorescu"               | 3587                             | 4015   | -428,1   | -0,12  | 603                              | 1080   | -476,7   | -0,79  | -0,67                               |
| 4        | Î.M. D.P. "Apă-Canal" Anenii Noi  | 1704                             | 3883   | -2178,5  | -1,28  | 1782                             | 3513   | -1731,3  | -0,97  | 0,31                                |
| 5        | Î.M. "Comunservice" Criuleni      | 1815                             | 288  | 1527,9   | 0,84   | 1894                             | 308  | 1586,1   | 0,84   | 0,00                                |
| 6        | Î.M. "Apă-Canal" Strășeni         | 1898                             | 3503   | -1604,4  | -0,85  | 2027                             | 3681   | -1654,6  | -0,82  | 0,03                                |
| 7        | Î.M. "DC" Cojușna                 | 649                              | 1541   | -891,3   | -1,37  | 352                              | 1578   | -1225,9  | -3,48  | -2,11                               |
| 8        | Î.M.C. "Floreni-Service"          | 714                              | 1775   | -1060,8  | -1,49  | 794                              | 1659   | -865,1   | -1,09  | 0,40                                |
| 9        | Î.M. Regia "Apă-Canal Bălți"      | 31624                            | 50916  | -19292,4                                       | -0,61  | 32965                            | 59264  | -26298,4                                       | -0,80  | -0,19                               |
| 10       | Î.M. D.P. "GCL" Fălești           | 3029                             | 14346  | -11317,2                                       | -3,74  | 3053                             | 17092  | -14039,1                                       | -4,60  | -0,86                               |
| 11       | Î.M. "Servicii Comunale Glodeni"  | 1503                             | 3088   | -1585,2  | -1,06  | 1184                             | 2838   | -1654,4  | -1,40  | -0,34                               |
| 12       | Î.M. "GC" Riscani                 | 498                              | 871  | -373,7   | -0,75  | 566                              | 698  | -132,2   | -0,23  | 0,52                                |
| 13       | Î.M. D.P. "Apă-Canal" Sîngerei    | 591                              | 321  | 270,4  | 0,46   | 522                              | 258  | 263,5  | 0,50   | 0,04                                |
| 14       | Î.M. "Apă-Canal" Cahul            | 9654                             | 2752   | 6901,9   | 0,71   | 7145                             | 3381   | 3763,9   | 0,53   | -0,18                               |
| 15       | Î.M. "Apă-Canal Cantemir"         | 488                              | 190  | 298,1  | 0,61   | 467                              | 191  | 276  | 0,59   | -0,02                               |
| 16       | Î.M. "Apă-Canal" Taraclia         | 1504                             | 1384   | 119,4  | 0,08   | 1672                             | 1129   | 543  | 0,32   | 0,24                                |
| 17       | Î.M. "Apă-Canal" Edineț           | 2773                             | 5158   | -2385,4  | -0,86  | 2773                             | 5158   | -2385,4  | -0,86  | 0,00                                |
| 18       | Î.M. "GCL Briceni"                | 6116                             | 388  | 5728,2   | 0,94   | 4985                             | 300  | 4684,6   | 0,94   | 0,00                                |
| 19       | Î.M. "Apă-Canal" Dondușeni        | 313                              | 499  | -185,1   | -0,59  | 608                              | 735  | -126,8   | -0,21  | 0,38                                |
| 20       | Î.M. "Apă-Canal Basarabeasca"     | 759                              | 1686   | -926,8   | -1,22  | 620                              | 1917   | -1296,7  | -2,09  | -0,87                               |
| 21       | S.A. "Apă-Canal" Leova            | 1144                             | 555  | 589  | 0,52   | 3924                             | 2060   | 1863,8   | 0,47   | -0,05                               |
| 22       | S.C. "Amen-Ver" S.A. Hîncești     | 3569                             | 947  | 2622   | 0,73   | 4387                             | 2791   | 1596,8   | 0,36   | -0,37                               |
| 23       | S.A. Regia "Apă-Canal" Orhei      | 8834                             | 3979   | 4855   | 0,55   | 13829                            | 4505   | 9323,9   | 0,67   | 0,12                                |
| 24       | Î.M. "SCL" Rezina                 | 3287                             | 1014   | 2273   | 0,69   | 3263                             | 792  | 2470,2   | 0,76   | 0,07                                |
| 25       | Î.M. D.P. "Apă-Canal" Telenеști   | 259                              | 289  | -29,9  | -0,12  | 196                              | 218  | -22,4  | -0,11  | 0,01                                |
| 26       | Î.M. "Regia Apă-Șoldănești"       | 187                              | 148  | 39,7   | 0,21   | 256                              | 282  | -25,5  | -0,10  | -0,31                               |
| 27       | Î.M. "Apă-Canal" Drochia          | 1231                             | 2977   | -1746,1  | -1,42  | 1171                             | 1393   | -221,4   | -0,19  | 1,23                                |
| 28       | S.A. "Servicii-Comunale Florești" | 28560                            | 12639  | 15921,1  | 0,56   | 27255                            | 7688   | 19567  | 0,72   | 0,16                                |
| 29       | S.A. "Regia Apă-Canal Soroca"     | 4051                             | 12930  | -8878,8  | -2,19  | 7240                             | 18261  | -11020,2                                       | -1,52  | 0,67                                |
| 30       | Î.I.S "Acva-Nord" Soroca          | 62936                            | 66333  | -3396,8  | -0,05  | 66597                            | 69389  | -2791,7  | -0,04  | 0,01                                |
| 31       | Î.M. "Apă-Canal" Căușeni          | 837                              | 906  | -68,4  | -0,08  | 944                              | 514  | 429,6  | 0,46   | 0,54                                |
| 32       | Î.M. D.P. "Apă-Canal" Ștefan Vodă | 1215                             | 627  | 587,9  | 0,48   | 1067                             | 767  | 299,5  | 0,28   | -0,20                               |
| 33       | Î.M. "Apă-Canal" Ungheni          | 5505                             | 1671   | 3833,4   | 0,70   | 6427                             | 1886   | 4540,7   | 0,71   | 0,01                                |
| 34       | Î.M. "GAAC" Nisporeni             | 9030                             | 1096   | 7934,5   | 0,88   | 31025                            | 1010   | 30014,7  | 0,97   | 0,09                                |
| 35       | Î.M. "GCL" Călărași               | 1799                             | 5002   | -3202,3  | -1,78  | 1925                             | 4372   | -2446,8  | -1,27  | 0,51                                |
| 36       | Î.M. "Su-Canal" Comrat            | 2131                             | 5969   | -3837,2  | -1,80  | 2143                             | 4999   | -2856,3  | -1,33  | 0,47                                |
| 37       | S.A. "Apă-Termo" Ceadr-Lunga      | 3157                             | 1164   | 1992,5   | 0,63   | 5194                             | 12774  | -7580,1  | -1,46  | -2,09                               |
| 38       | Î.M. "Apă-Canal" Vulcănești       | 634                              | 1248   | -614,9   | -0,97  | 617                              | 504  | 112,4  | 0,18   | 1,15                                |
| 39       | Î.M. "Apă-Canal" Ocnіța           | 490                              | 90   | 400  | 0,82   | 674                              | 128  | 545,8  | 0,81   | -0,01                               |
| 40       | Î.M. "Servicii Publice Cimișlia"  | 1417                             | 734  | 682,7  | 0,48   | 2481                             | 1097   | 1384,1   | 0,56   | 0,08                                |
| 41       | <b>Total:</b>                     | <b>884445</b>                    | <b>506804</b>  | <b>377641</b>                                  | <b>0,43</b>  | <b>850223</b>                    | <b>638400</b>  | <b>211823</b>                                  | <b>0,25</b>  | <b>-0,18</b>                        |
| 42       | <b>Fara Chisinau</b>              | <b>213918</b>                    | <b>221723</b>  | <b>-7805,2</b>                                 | <b>-0,04</b>   | <b>248302</b>                    | <b>244364</b>  | <b>3938</b>                                    | <b>0,02</b>  | <b>0,06</b>                         |

Tabelul Nr.20

## COEFICIENTUL DE FINANȚARE A STOCURILOR (2012-2013)

КОЭФФИЦИЕНТ ФИНАНСИРОВАНИЯ ЗАПАСОВ (2012-2013)

(mii lei)

| Nr. crt. |                                   | 2012   |  |   | 2013   |  |   | Deviere (+,-)<br>Отклонение (+,-) |
|----------|-----------------------------------|--|--|---|--|--|---|-----------------------------------|
|          |                                   | Net active circulante<br>Чистые текущие активы | Stocuri de mărfuri și materiale<br>ТМЗ | Coefficientul de finanțare a stocurilor<br>Коэффициент финансирования запасов | Net active circulante<br>Чистые текущие активы | Stocuri de mărfuri și materiale<br>ТМЗ | Coefficientul de finanțare a stocurilor<br>Коэффициент финансирования запасов |                                   |
| 1        | 2                                 | 3  | 4                                      | 5   | 6  | 7                                      | 8   | 9                                 |
| 1        | S.A. "Apă-Canal Chișinău"         | 385446   | 38607                                  | 9,98  | 207885   | 42379                                  | 4,91  | -5,07                             |
| 2        | Î.M. "RCL" Cricova                | -379   | 47                                     | -8,02   | -477   | 47                                     | -10,16  | -2,14                             |
| 3        | Î.M. "RCL Ciorescu"               | -428   | 58                                     | -7,37   | -477   | 68                                     | -7,05   | 0,32                              |
| 4        | Î.M. D.P. "Apă-Canal" Anenii Noi  | -2179  | 363                                    | -6,00   | -1731  | 440                                    | -3,93   | 2,07                              |
| 5        | Î.M. "Comunservice" Criuleni      | 1528   | 393                                    | 3,89  | 1586   | 429                                    | 3,69  | -0,20                             |
| 6        | Î.M. "Apă-Canal" Strășeni         | -1604  | 20                                     | -78,65  | -1655  | 82                                     | -20,13  | 58,52                             |
| 7        | Î.M. "DC" Cojușna                 | -891   |  |   | -1226  |  |   |                                   |
| 8        | Î.M.C. "Floreni-Service"          | -1061  | 86                                     | -12,35  | -865   | 74                                     | -11,64  | 0,71                              |
| 9        | Î.M. Regia "Apă-Canal Bălți"      | -19292   | 13364                                  | -1,44   | -26298   | 12609                                  | -2,09   | -0,65                             |
| 10       | Î.M. D.P. "GCL" Fălești           | -11317   | 1081                                   | -10,47  | -14039   | 1333                                   | -10,53  | -0,06                             |
| 11       | Î.M. "Servicii Comunale Glodeni"  | -1585  | 171                                    | -9,27   | -1654  | 199                                    | -8,33   | 0,94                              |
| 12       | Î.M. "GC" Rîscani                 | -374   | 63                                     | -5,96   | -132   | 98                                     | -1,35   | 4,61                              |
| 13       | Î.M. D.P. "Apă-Canal" Sîngerei    | 270  | 184                                    | 1,47  | 264  | 209                                    | 1,26  | -0,21                             |
| 14       | Î.M. "Apă-Canal" Cahul            | 6902   | 1475                                   | 4,68  | 3764   | 1705                                   | 2,21  | -2,47                             |
| 15       | Î.M. "Apă-Canal Cantemir"         | 298  | 121                                    | 2,47  | 276  | 98                                     | 2,82  | 0,35                              |
| 16       | Î.M. "Apă-Canal" Taraclia         | 119  | 289                                    | 0,41  | 543  | 421                                    | 1,29  | 0,88                              |
| 17       | Î.M. "Apă-Canal" Edineț           | -2385  | 731                                    | -3,26   | -2385  | 731                                    | -3,26   |                                   |
| 18       | Î.M. "GCL Briceni"                | 5728   | 88                                     | 64,95   | 4685   | 94                                     | 50,05   | -14,90                            |
| 19       | Î.M. "Apă-Canal" Dondușeni        | -185   | 79                                     | -2,35   | -127   | 88                                     | -1,43   | 0,92                              |
| 20       | Î.M. "Apă-Canal Basarabeasca"     | -927   | 73                                     | -12,66  | -1297  | 78                                     | -16,58  | -3,92                             |
| 21       | S.A. "Apă-Canal" Leova            | 589  | 170                                    | 3,46  | 1864   | 1479                                   | 1,26  | -2,20                             |
| 22       | S.C. "Amen-Ver" S.A. Hîncești     | 2622   | 173                                    | 15,20   | 1597   | 168                                    | 9,50  | -5,70                             |
| 23       | S.A. Regia "Apă-Canal" Orhei      | 4855   | 2888                                   | 1,68  | 9324   | 4909                                   | 1,90  | 0,22                              |
| 24       | Î.M. "SCL" Rezina                 | 2273   | 180                                    | 12,66   | 2470   | 296                                    | 8,34  | -4,32                             |
| 25       | Î.M. D.P. "Apă-Canal" Telenești   | -30  | 38                                     | -0,78   | -22  | 73                                     | -0,31   | 0,47                              |
| 26       | Î.M. "Regia Apă-Șoldănești"       | 40   | 59                                     | 0,67  | -26  | 84                                     | -0,30   | -0,97                             |
| 27       | Î.M. "Apă-Canal" Drochia          | -1746  | 969                                    | -1,80   | -221   | 229                                    | -0,97   | 0,83                              |
| 28       | S.A. "Servicii-Comunale Florești" | 15921  | 24594                                  | 0,65  | 19567  | 22380                                  | 0,87  | 0,22                              |
| 29       | S.A. "Regia Apă-Canal Soroca"     | -8879  | 1529                                   | -5,81   | -11020   | 3764                                   | -2,93   | 2,88                              |
| 30       | Î.I.S "Acva-Nord" Soroca          | -3397  | 594                                    | -5,72   | -2792  | 554                                    | -5,04   | 0,68                              |
| 31       | Î.M. "Apă-Canal" Căușeni          | -68  | 175                                    | -0,39   | 430  | 31                                     | 13,73   | 14,12                             |
| 32       | Î.M. D.P. "Apă-Canal" Ștefan Vodă | 588  | 109                                    | 5,38  | 300  | 74                                     | 4,07  | -1,31                             |
| 33       | Î.M. "Apă-Canal" Ungheni          | 3833   | 1643                                   | 2,33  | 4541   | 1005                                   | 4,52  | 2,19                              |
| 34       | Î.M. "GAAC" Nisporeni             | 7935   | 1095                                   | 7,25  | 30015  | 773                                    | 38,84   | 31,59                             |
| 35       | Î.M. "GCL" Călărași               | -3202  | 452                                    | -7,08   | -2447  | 473                                    | -5,17   | 1,91                              |
| 36       | Î.M. "Su-Canal" Comrat            | -3837  | 147                                    | -26,12  | -2856  | 133                                    | -21,54  | 4,58                              |
| 37       | S.A. "Apă-Termo" Ceadîr-Lunga     | 1993   | 292                                    | 6,83  | -7580  | 1320                                   | -5,74   | -12,57                            |
| 38       | Î.M. "Apă-Canal" Vulcănești       | -615   | 129                                    | -4,77   | 112  | 208                                    | 0,54  | 5,31                              |
| 39       | Î.M. "Apă-Canal" Ocnița           | 400  | 36                                     | 11,14   | 546  | 59                                     | 9,24  | -1,90                             |
| 40       | Î.M. "Servicii Publice Cimișlia"  | 683  | 131                                    | 5,23  | 1384   | 1049                                   | 1,32  | -3,91                             |
| 41       | <b>Total:</b>                     | <b>377641</b>                                  | <b>92694</b>                           | <b>4,07</b>   | <b>211823</b>                                  | <b>100241</b>                          | <b>2,11</b>   | <b>-1,96</b>                      |
| 42       | <b>Fara Chisinau</b>              | <b>-7805</b>                                   | <b>54087</b>                           | <b>-0,14</b>  | <b>3938</b>                                    | <b>57862</b>                           | <b>0,07</b>   | <b>0,21</b>                       |

Tabelul Nr.21

## COEFICIENTUL DINTRE DATORIILE TOTALE (2012-2013)

КОЭФИЦИЕНТ ОБЩЕЙ ЗАДОЛЖЕННОСТИ (2012-2013)

(mii lei)

| Nr. crt. |                                   | 2012   |  |  |                                     |   | 2013   |  |  |                                     |   | Deviere (+,-)<br>Отклонение (+,-) |
|----------|-----------------------------------|--|--|--|-------------------------------------|---|--|--|--|-------------------------------------|---|-----------------------------------|
|          |                                   | Datorii pe termen lung<br>Долгосрочные обязательства | Datorii pe termen scurt<br>Краткосрочные обязательства | Total general activ<br>Всего обязательства | Valuta bilanțului<br>Валюта баланса | Coefficientul dintre datoriile totale<br>Кф.общей задолженности | Datorii pe termen lung<br>Долгосрочные обязательства | Datorii pe termen scurt<br>Краткосрочные обязательства | Total general activ<br>Всего обязательства | Valuta bilanțului<br>Валюта баланса | Coefficientul dintre datoriile totale<br>Кф.общей задолженности |                                   |
| 1        | 2                                 | 3  | 4  | 5  | 6                                   | 7   | 8  | 9  | 10   | 11                                  | 12  | 13                                |
| 1        | S.A. "Apă-Canal Chișinău"         | 91617  | 285081   | 376698                                     | 1510720                             | 0,25  | 4566   | 394036   | 398602                                     | 1451925                             | 0,27  | 0,02                              |
| 2        | Î.M. "RCL" Cricova                | 2595   | 4805   | 7399                                       | 60921                               | 0,12  | 1728   | 4154   | 5881                                       | 60783                               | 0,10  | -0,02                             |
| 3        | Î.M. "RCL Ciorescu"               | 64   | 4015   | 4080                                       | 39464                               | 0,10  |  | 1080   | 1080                                       | 36327                               | 0,03  | -0,07                             |
| 4        | Î.M. D.P. "Apă-Canal" Anenii Noi  |  | 3883   | 3883                                       | 22401                               | 0,17  | 237  | 3513   | 3750                                       | 21750                               | 0,17  |                                   |
| 5        | Î.M. "Comunservice" Criuleni      |  | 288  | 288  | 94446                               |   | 80   | 308  | 388  | 95276                               |   |                                   |
| 6        | Î.M. "Apă-Canal" Strășeni         |  | 3503   | 3503                                       | 11713                               | 0,30  | 1676   | 3681   | 5358                                       | 11499                               | 0,47  | 0,17                              |
| 7        | Î.M. "DC" Cojușna                 |  | 1541   | 1541                                       | 724                                 | 2,13  |  | 1578   | 1578                                       | 420                                 | 3,76  | 1,63                              |
| 8        | Î.M.C. "Floreni-Service"          |  | 1775   | 1775                                       | 11031                               | 0,16  | 3444   | 1659   | 5103                                       | 14601                               | 0,35  | 0,19                              |
| 9        | Î.M. Regia "Apă-Canal Bălți"      | 50983  | 50916  | 101899                                     | 137081                              | 0,74  | 48342  | 59264  | 107606                                     | 126809                              | 0,85  | 0,11                              |
| 10       | Î.M. D.P. "GCL" Fălești           | 1769   | 14346  | 16115                                      | 48714                               | 0,33  | 1769   | 17092  | 18861                                      | 49912                               | 0,38  | 0,05                              |
| 11       | Î.M. "Servicii Comunale Glodeni"  |  | 3088   | 3088                                       | 92314                               | 0,03  |  | 2838   | 2838                                       | 91994                               | 0,03  |                                   |
| 12       | Î.M. "GC" Rîscani                 |  | 871  | 871  | 15010                               | 0,06  |  | 698  | 698  | 14985                               | 0,05  | -0,01                             |
| 13       | Î.M. D.P. "Apă-Canal" Sîngerei    | 29258  | 321  | 29579                                      | 35906                               | 0,82  | 29258  | 258  | 29516                                      | 35914                               | 0,82  |                                   |
| 14       | Î.M. "Apă-Canal" Cahul            | 35592  | 2752   | 38344                                      | 54345                               | 0,71  | 47628  | 3381   | 51010                                      | 61640                               | 0,83  | 0,12                              |
| 15       | Î.M. "Apă-Canal Cantemir"         | 148  | 190  | 338  | 6927                                | 0,05  | 144  | 191  | 334  | 7625                                | 0,04  | -0,01                             |
| 16       | Î.M. "Apă-Canal" Taraclia         |  | 1384   | 1384                                       | 16092                               | 0,09  | 259  | 1129   | 1388                                       | 15591                               | 0,09  |                                   |
| 17       | Î.M. "Apă-Canal" Edineț           | 112  | 5158   | 5271                                       | 43627                               | 0,12  | 112  | 5158   | 5271                                       | 43627                               | 0,12  |                                   |
| 18       | Î.M. "GCL Briceni"                |  | 388  | 388  | 17335                               | 0,02  |  | 300  | 300  | 17022                               | 0,02  |                                   |
| 19       | Î.M. "Apă-Canal" Dondușeni        | 2779   | 499  | 3278                                       | 6441                                | 0,51  | 3555   | 735  | 4290                                       | 7287                                | 0,59  | 0,08                              |
| 20       | Î.M. "Apă-Canal Basarabasca"      | 138  | 1686   | 1824                                       | 6063                                | 0,30  | 168  | 1917   | 2084                                       | 5742                                | 0,36  | 0,06                              |
| 21       | S.A. "Apă-Canal" Leova            | 4620   | 555  | 5174                                       | 15527                               | 0,33  | 16934  | 2060   | 18994                                      | 29610                               | 0,64  | 0,31                              |
| 22       | S.C. "Amen-Ver" S.A. Hîncești     | 12084  | 947  | 13031                                      | 27741                               | 0,47  | 21284  | 2791   | 24075                                      | 59071                               | 0,41  | -0,06                             |
| 23       | S.A. Regia "Apă-Canal" Orhei      | 33821  | 3979   | 37800                                      | 96057                               | 0,39  | 119290   | 4505   | 123795                                     | 184645                              | 0,67  | 0,28                              |
| 24       | Î.M. "SCL" Rezina                 | 2871   | 1014   | 3884                                       | 137987                              | 0,03  | 19823  | 792  | 20616                                      | 138074                              | 0,15  | 0,12                              |
| 25       | Î.M. D.P. "Apă-Canal" Telenești   | 3326   | 289  | 3614                                       | 8856                                | 0,41  | 3252   | 218  | 3470                                       | 8501                                | 0,41  |                                   |
| 26       | Î.M. "Regia Apă-Șoldănești"       |  | 148  | 148  | 5581                                | 0,03  | 23197  | 282  | 23479                                      | 28810                               | 0,81  | 0,78                              |
| 27       | Î.M. "Apă-Canal" Drochia          |  | 2977   | 2977                                       | 5060                                | 0,59  |  | 1393   | 1393                                       | 10143                               | 0,14  | -0,45                             |
| 28       | S.A. "Servicii-Comunale Florești" | 18930  | 12639  | 31569                                      | 72403                               | 0,44  | 36744  | 7688   | 44431                                      | 116070                              | 0,38  | -0,06                             |
| 29       | S.A. "Regia Apă-Canal Soroca"     | 23912  | 12930  | 36842                                      | 40661                               | 0,91  | 34767  | 18261  | 53028                                      | 76432                               | 0,69  | -0,22                             |
| 30       | Î.I.S "Acva-Nord" Soroca          | 81   | 66333  | 66414                                      | 117636                              | 0,56  | 51   | 69389  | 69440                                      | 117428                              | 0,59  | 0,03                              |
| 31       | Î.M. "Apă-Canal" Căușeni          | 21294  | 906  | 22200                                      | 21966                               | 1,01  | 22771  | 514  | 23285                                      | 24438                               | 0,95  | -0,06                             |
| 32       | Î.M. D.P. "Apă-Canal" Ștefan Vodă | 14007  | 627  | 14634                                      | 94564                               | 0,15  | 14313  | 767  | 15080                                      | 93156                               | 0,16  | 0,01                              |
| 33       | Î.M. "Apă-Canal" Ungheni          | 20648  | 1671   | 22319                                      | 37837                               | 0,59  | 25699  | 1886   | 27585                                      | 40460                               | 0,68  | 0,09                              |
| 34       | Î.M. "GAAC" Nisporeni             | 8912   | 1096   | 10008                                      | 49212                               | 0,20  | 30912  | 1010   | 31922                                      | 60866                               | 0,52  | 0,32                              |
| 35       | Î.M. "GCL" Călărași               | 3141   | 5002   | 8142                                       | 17258                               | 0,47  | 3068   | 4372   | 7440                                       | 48838                               | 0,15  | -0,32                             |
| 36       | Î.M. "Su-Canal" Comrat            | 47   | 5969   | 6015                                       | 88720                               | 0,07  | 47   | 4999   | 5046                                       | 87834                               | 0,06  | -0,01                             |
| 37       | S.A. "Apă-Termo" Ceadr-Lunga      | 11441  | 1164   | 12605                                      | 135005                              | 0,09  | 71207  | 12774  | 83981                                      | 206504                              | 0,41  | 0,32                              |
| 38       | Î.M. "Apă-Canal" Vulcănești       | 75   | 1248   | 1323                                       | 18060                               | 0,07  | 1  | 504  | 506  | 17726                               | 0,03  | -0,04                             |
| 39       | Î.M. "Apă-Canal" Ocnița           | 24099  | 90   | 24189                                      | 24250                               | 1,00  | 16842  | 128  | 16970                                      | 16967                               | 1,00  |                                   |
| 40       | Î.M. "Servicii Publice Cimișlia"  | 627  | 734  | 1361                                       | 85372                               | 0,02  | 675  | 1097   | 1772                                       | 94414                               | 0,02  |                                   |
| 41       | <b>Total:</b>                     | <b>418989</b>  | <b>506804</b>  | <b>925793</b>                              | <b>3331026</b>                      | <b>0,28</b>   | <b>603841</b>  | <b>638400</b>  | <b>1242241</b>                             | <b>3630714</b>                      | <b>0,34</b>   | <b>0,06</b>                       |
| 42       | <b>Fara Chisinau</b>              | <b>327372</b>  | <b>221723</b>  | <b>549095</b>                              | <b>1820306</b>                      | <b>0,30</b>   | <b>599275</b>  | <b>244364</b>  | <b>843639</b>                              | <b>2178789</b>                      | <b>0,39</b>   | <b>0,09</b>                       |

Tabelul Nr.22

**Coeficientul cifra de afaceri conturilor pe termen scurt.  
Coeficientul cifra de afacere a tuturor activelor pentru anul 2013**

*Коэффициент оборачиваемости краткосрочной дебиторской задолженности.*

*Коэффициент оборачиваемости всех активов за 2013г.*

| Nr. crt. |                                   | Venituri din vânzări<br>(mii lei)<br><i>Циcтые продажи<br/>(тыc.лей)</i> | Total general activ<br>(mii lei)<br><i>Вcего активы<br/>(тыc.лей)</i> | Creanțe pe termen scurt<br>(mii lei)<br><i>Краткосрочная дебиторская<br/>задолженность (тыc.лей)</i> | Coeficientul rambursabilitate<br>activelor<br><i>Коэффициент возвратности активов</i> | Coeficientul cifra de afaceri creanțe pe termen scurt<br><i>Коэффициент оборачиваемости краткосрочной дебиторской задолженности</i> |                          |
|----------|-----------------------------------|--|---|--|---|---|--------------------------|
|          |                                   |  |   |  |   | Coefic.<br><i>Кф.</i>   | în zile<br><i>в днях</i> |
| 1        | 2                                 | 3  | 4   | 5  | 6   | 7   | 8                        |
| 1        | S.A. "Apă-Canal Chișinău"         | 579922,9   | 1451925   | 552101   | 0,399   | 1,05  | 347                      |
| 2        | Î.M. "RCL" Cricova                | 5553,2   | 60783   | 3503   | 0,091   | 1,59  | 230                      |
| 3        | Î.M. "RCL Ciorescu"               | 3430,4   | 36327   | 510  | 0,094   | 6,73  | 54                       |
| 4        | Î.M. D.P. "Apă-Canal" Anenii Noi  | 6582,4   | 21750   | 1328   | 0,303   | 4,96  | 74                       |
| 5        | Î.M. "Comunservice" Criuleni      | 4524,8   | 95276   | 710  | 0,047   | 6,37  | 57                       |
| 6        | Î.M. "Apă-Canal" Strășeni         | 5253,9   | 11499   | 1876   | 0,457   | 2,80  | 130                      |
| 7        | Î.M. "DC" Cojușna                 | 369,0  | 420   | 352  | 0,879   | 1,05  | 348                      |
| 8        | Î.M.C. "Floreni-Service"          | 1803,1   | 14601   | 720  | 0,123   | 2,51  | 146                      |
| 9        | Î.M. Regia "Apă-Canal Bălți"      | 79125,9  | 126809  | 18697  | 0,624   | 4,23  | 86                       |
| 10       | Î.M. D.P. "GCL" Fălești           | 8581,6   | 49912   | 1520   | 0,172   | 5,65  | 65                       |
| 11       | Î.M. "Servicii Comunale Glodeni"  | 6988,1   | 91994   | 968  | 0,076   | 7,22  | 51                       |
| 12       | Î.M. "GC" Rîscani                 | 4372,2   | 14985   | 385  | 0,292   | 11,35   | 32                       |
| 13       | Î.M. D.P. "Apă-Canal" Sîngerei    | 3608,8   | 35914   | 268  | 0,100   | 13,46   | 27                       |
| 14       | Î.M. "Apă-Canal" Cahul            | 15128,4  | 61640   | 2134   | 0,245   | 7,09  | 51                       |
| 15       | Î.M. "Apă-Canal Cantemir"         | 1767,8   | 7625  | 359  | 0,232   | 4,93  | 74                       |
| 16       | Î.M. "Apă-Canal" Taraclia         | 3743,8   | 15591   | 1150   | 0,240   | 3,26  | 112                      |
| 17       | Î.M. "Apă-Canal" Edineț           | 13861,5  | 43627   | 1931   | 0,318   | 7,18  | 51                       |
| 18       | Î.M. "GCL Briceni"                | 4166,3   | 17022   | 630  | 0,245   | 6,61  | 55                       |
| 19       | Î.M. "Apă-Canal" Dondușeni        | 3561,7   | 7287  | 506  | 0,489   | 7,04  | 52                       |
| 20       | Î.M. "Apă-Canal Basarabasca"      | 2460,9   | 5742  | 517  | 0,429   | 4,76  | 77                       |
| 21       | S.A. "Apă-Canal" Leova            | 5536,2   | 29610   | 2412   | 0,187   | 2,30  | 159                      |
| 22       | S.C. "Amen-Ver" S.A. Hîncești     | 11900,2  | 59071   | 2554   | 0,201   | 4,66  | 78                       |
| 23       | S.A. Regia "Apă-Canal" Orhei      | 20076,8  | 184645  | 1576   | 0,109   | 12,74   | 29                       |
| 24       | Î.M. "SCL" Rezina                 | 9419,9   | 138074  | 2618   | 0,068   | 3,60  | 101                      |
| 25       | Î.M. D.P. "Apă-Canal" Telenești   | 2034,4   | 8501  | 108  | 0,239   | 18,92   | 19                       |
| 26       | Î.M. "Regia Apă-Șoldănești"       | 1147,7   | 28810   | 169  | 0,040   | 6,80  | 54                       |
| 27       | Î.M. "Apă-Canal" Drochia          | 5944,8   | 10143   | 927  | 0,586   | 6,42  | 57                       |
| 28       | S.A. "Servicii-Comunale Florești" | 15774,1  | 116070  | 4261   | 0,136   | 3,70  | 99                       |
| 29       | S.A. "Regia Apă-Canal Soroca"     | 14002,5  | 76432   | 3355   | 0,183   | 4,17  | 87                       |
| 30       | Î.I.S "Acva-Nord" Soroca          | 28217,0  | 117428  | 65736  | 0,240   | 0,43  | 850                      |
| 31       | Î.M. "Apă-Canal" Căușeni          | 5815,0   | 24438   | 802  | 0,238   | 7,25  | 50                       |
| 32       | Î.M. D.P. "Apă-Canal" Ștefan Vodă | 4800,4   | 93156   | 985  | 0,052   | 4,87  | 75                       |
| 33       | Î.M. "Apă-Canal" Ungheni          | 18439,8  | 40460   | 4130   | 0,456   | 4,46  | 82                       |
| 34       | Î.M. "GAAC" Nisporeni             | 3506,5   | 60866   | 12444  | 0,058   | 0,28  | 1295                     |
| 35       | Î.M. "GCL" Călărași               | 8910,1   | 48838   | 1413   | 0,182   | 6,31  | 58                       |
| 36       | Î.M. "Su-Canal" Comrat            | 9473,3   | 87834   | 1961   | 0,108   | 4,83  | 76                       |
| 37       | S.A. "Apă-Termo" Ceadr-Lunga      | 8559,3   | 206504  | 2104   | 0,041   | 4,07  | 90                       |
| 38       | Î.M. "Apă-Canal" Vulcănești       | 2817,8   | 17726   | 380  | 0,159   | 7,42  | 49                       |
| 39       | Î.M. "Apă-Canal" Ocnîța           | 2155,6   | 16967   | 330  | 0,127   | 6,53  | 56                       |
| 40       | Î.M. "Servicii Publice Cimișlia"  | 3762,3   | 94414   | 1351   | 0,040   | 2,79  | 131                      |
| 41       | <b>Total:</b>                     | <b>937100,4</b>  | <b>3630714</b>  | <b>699779</b>  | <b>0,258</b>  | <b>1,34</b>   | <b>273</b>               |
| 42       | <b>Fara Chisinau</b>              | <b>357177,5</b>  | <b>2178789</b>  | <b>147679</b>  | <b>0,164</b>  | <b>2,42</b>   | <b>151</b>               |

Tabelul Nr.23

**ANALIZA ACTIVITĂȚII (coeficientul de utilizare a activelor  
materiale pe termen lung) în anii 2012-2013**

*Анализ деловой активности (коэффициент использования долгосрочных  
материальных активов) в 2012-2013гг.*

(mii lei)

| Nr. crt. |                                   | 2012                                   |   |  | 2013                                   |   |  | Deviere (+,-)<br>Отклонение (+,-) |
|----------|-----------------------------------|--|---|--|--|---|--|-----------------------------------|
|          |                                   | Venituri din vânzări<br>Чистые продажи | Valoarea de bilanț a activelor<br>materiale pe termen lung<br>Балансовая стоимость долгосрочных<br>материальных активов | Coeficientul utilizare a activelor<br>materiale pe termen lung<br>Кф. использования долгосрочных<br>материальных активов | Venituri din vânzări<br>Чистые продажи | Valoarea de bilanț a activelor<br>materiale pe termen lung<br>Балансовая стоимость долгосрочных<br>материальных активов | Coeficientul utilizare a activelor<br>materiale pe termen lung<br>Кф. использования долгосрочных<br>материальных активов |                                   |
| 1        | 2                                 | 3                                      | 4   | 5  | 6                                      | 7   | 8  | 9                                 |
| 1        | S.A. "Apă-Canal Chișinău"         | 576598,9                               | 834101,8  | 0,69   | 579922,9                               | 849552,1  | 0,68   | -0,01                             |
| 2        | Î.M. "RCL" Cricova                | 5770,3                                 | 56208,5   | 0,10   | 5553,2                                 | 56820,0   | 0,10   |                                   |
| 3        | Î.M. "RCL Ciorescu"               | 2599,6                                 | 35876,5   | 0,07   | 3430,4                                 | 35720,1   | 0,10   | 0,03                              |
| 4        | Î.M. D.P. "Apă-Canal" Anenii Noi  | 5946,9                                 | 20696,6   | 0,29   | 6582,4                                 | 19968,6   | 0,33   | 0,04                              |
| 5        | Î.M. "Comunservice" Criuleni      | 4328,7                                 | 92630,8   | 0,05   | 4524,8                                 | 93382,4   | 0,05   |                                   |
| 6        | Î.M. "Apă-Canal" Strășeni         | 4650,8                                 | 9801,2  | 0,47   | 5253,9                                 | 9469,1  | 0,55   | 0,08                              |
| 7        | Î.M. "DC" Cojușna                 | 371,2                                  | 74,8  | 4,96   | 369,0                                  | 67,8  | 5,44   | 0,48                              |
| 8        | Î.M.C. "Floreni-Service"          | 1582,4                                 | 10317,2   | 0,15   | 1803,1                                 | 13806,9   | 0,13   | -0,02                             |
| 9        | Î.M. Regia "Apă-Canal Bălți"      | 81853,8                                | 105432,8  | 0,78   | 79125,9                                | 93819,9   | 0,84   | 0,06                              |
| 10       | Î.M. D.P. "GCL" Fălești           | 7796,1                                 | 45673,6   | 0,17   | 8581,6                                 | 46848,2   | 0,18   | 0,01                              |
| 11       | Î.M. "Servicii Comunale Glodeni"  | 5126,9                                 | 90811,5   | 0,06   | 6988,1                                 | 90810,5   | 0,08   | 0,02                              |
| 12       | Î.M. "GC" Riscani                 | 3886,3                                 | 14504,9   | 0,27   | 4372,2                                 | 14412,4   | 0,30   | 0,03                              |
| 13       | Î.M. D.P. "Apă-Canal" Sîngerei    | 3313,2                                 | 35314,9   | 0,09   | 3608,8                                 | 35392,0   | 0,10   | 0,01                              |
| 14       | Î.M. "Apă-Canal" Cahul            | 15461,9                                | 44116,5   | 0,35   | 15128,4                                | 53926,3   | 0,28   | -0,07                             |
| 15       | Î.M. "Apă-Canal Cantemir"         | 1649,8                                 | 6438,9  | 0,26   | 1767,8                                 | 7157,9  | 0,25   | -0,01                             |
| 16       | Î.M. "Apă-Canal" Taraclia         | 3552,9                                 | 14587,9   | 0,24   | 3743,8                                 | 13917,9   | 0,27   | 0,03                              |
| 17       | Î.M. "Apă-Canal" Edineț           | 13861,5                                | 40854,4   | 0,34   | 13861,5                                | 40854,4   | 0,34   |                                   |
| 18       | Î.M. "GCL Briceni"                | 3587,4                                 | 11204,4   | 0,32   | 4166,3                                 | 12027,3   | 0,35   | 0,03                              |
| 19       | Î.M. "Apă-Canal" Dondușeni        | 2477,6                                 | 6126,9  | 0,40   | 3561,7                                 | 6673,2  | 0,53   | 0,13                              |
| 20       | Î.M. "Apă-Canal Basarabeasca"     | 2269,1                                 | 5303,6  | 0,43   | 2460,9                                 | 5121,7  | 0,48   | 0,05                              |
| 21       | S.A. "Apă-Canal" Leova            | 4192,9                                 | 14383,4   | 0,29   | 5536,2                                 | 25505,9   | 0,22   | -0,07                             |
| 22       | S.C. "Amen-Ver" S.A. Hîncești     | 10000,4                                | 24044,8   | 0,42   | 11900,2                                | 54507,6   | 0,22   | -0,20                             |
| 23       | S.A. Regia "Apă-Canal" Orhei      | 17892,2                                | 87126,1   | 0,21   | 20076,8                                | 170717,8  | 0,12   | -0,09                             |
| 24       | Î.M. "SCL" Rezina                 | 8509,1                                 | 134688,8  | 0,06   | 9419,9                                 | 134791,4  | 0,07   | 0,01                              |
| 25       | Î.M. D.P. "Apă-Canal" Telenești   | 1833,4                                 | 8594,6  | 0,21   | 2034,4                                 | 8304,2  | 0,24   | 0,03                              |
| 26       | Î.M. "Regia Apă-Șoldănești"       | 1002,3                                 | 5393,6  | 0,19   | 1147,7                                 | 28554,0   | 0,04   | -0,15                             |
| 27       | Î.M. "Apă-Canal" Drochia          | 5438,0                                 | 3828,6  | 1,42   | 5944,8                                 | 8971,5  | 0,66   | -0,76                             |
| 28       | S.A. "Servicii-Comunale Florești" | 15650,9                                | 41222,8   | 0,38   | 15774,1                                | 85812,9   | 0,18   | -0,20                             |
| 29       | S.A. "Regia Apă-Canal Soroca"     | 13306,6                                | 36566,3   | 0,36   | 14002,5                                | 69030,6   | 0,20   | -0,16                             |
| 30       | Î.I.S "Acva-Nord" Soroca          | 28919,0                                | 54698,6   | 0,53   | 28217,0                                | 50830,4   | 0,56   | 0,03                              |
| 31       | Î.M. "Apă-Canal" Căușeni          | 5271,7                                 | 21121,2   | 0,25   | 5815,0                                 | 23494,3   | 0,25   |                                   |
| 32       | Î.M. D.P. "Apă-Canal" Ștefan Vodă | 4683,9                                 | 93336,3   | 0,05   | 4800,4                                 | 92079,3   | 0,05   |                                   |
| 33       | Î.M. "Apă-Canal" Ungheni          | 16418,0                                | 32309,5   | 0,51   | 18439,8                                | 34012,4   | 0,54   | 0,03                              |
| 34       | Î.M. "GAAC" Nisporeni             | 2962,1                                 | 40177,9   | 0,07   | 3506,5                                 | 29749,3   | 0,12   | 0,05                              |
| 35       | Î.M. "GCL" Călărași               | 7736,2                                 | 15458,3   | 0,50   | 8910,1                                 | 46883,3   | 0,19   | -0,31                             |
| 36       | Î.M. "Su-Canal" Comrat            | 8501,7                                 | 86537,6   | 0,10   | 9473,3                                 | 85639,6   | 0,11   | 0,01                              |
| 37       | S.A. "Apă-Termo" Ceadâr-Lunga     | 8291,9                                 | 131716,1  | 0,06   | 8559,3                                 | 201310,4  | 0,04   | -0,02                             |
| 38       | Î.M. "Apă-Canal" Vulcănești       | 2667,7                                 | 17424,8   | 0,15   | 2817,8                                 | 17105,8   | 0,16   | 0,01                              |
| 39       | Î.M. "Apă-Canal" Ocnița           | 1316,7                                 | 23761,3   | 0,06   | 2155,6                                 | 16292,5   | 0,13   | 0,07                              |
| 40       | Î.M. "Servicii Publice Cimișlia"  | 3647,5                                 | 83945,2   | 0,04   | 3762,3                                 | 91923,9   | 0,04   |                                   |
| 41       | <b>Total:</b>                     | <b>914927,5</b>                        | <b>2436413,5</b>  | <b>0,38</b>  | <b>937100,4</b>                        | <b>2775265,8</b>  | <b>0,34</b>  | <b>-0,04</b>                      |
| 42       | <b>Fara Chisinau</b>              | <b>338328,6</b>                        | <b>1602311,7</b>  | <b>0,21</b>  | <b>357177,5</b>                        | <b>1925713,7</b>  | <b>0,19</b>  | <b>-0,02</b>                      |



Tabelul Nr.24 (1-2)

## COEFICIENTUL DE UTILIZARE CAPITALULUI (2012-2013)

КОЭФФИЦИЕНТ ИСПОЛЬЗОВАНИЯ РАБОЧЕГО КАПИТАЛА (2012-2013)

(mii lei)

| Nr. crt. |                                   | 2012                                   |                                  |                                       |  |   |  |
|----------|-----------------------------------|--|----------------------------------|---------------------------------------|--|---|--|
|          |                                   | Venituri din vânzări<br>Чистые продажи | Active curente<br>Текущие активы | Mijloace bănești<br>Денежные средства | Datorii pe termen scurt<br>Краткосрочные обязательства | Credite bancare pe termen scurt<br>Краткосрочные финансовые обязательства | Coeficientul utilizarea de capital de lucru<br>Кф. использования рабочего капитала |
| 1        | 2                                 | 3                                      | 4                                | 5                                     | 6  | 7   | 8  |
| 1        | S.A. "Apă-Canal Chișinău"         | 576598,9                               | 670527                           | 7305                                  | 285081   | 23565,2   | 1,44   |
| 2        | Î.M. "RCL" Cricova                | 5770,3                                 | 4426                             | 38                                    | 4805   |   | -13,84   |
| 3        | Î.M. "RCL Ciorescu"               | 2599,6                                 | 3587                             | 9                                     | 4015   |   | -5,95  |
| 4        | Î.M. D.P. "Apă-Canal" Anenii Noi  | 5946,9                                 | 1704                             | 17                                    | 3883   |   | -2,71  |
| 5        | Î.M. "Comunservice" Criuleni      | 4328,7                                 | 1815                             | 571                                   | 288  |   | 4,52   |
| 6        | Î.M. "Apă-Canal" Strășeni         | 4650,8                                 | 1898                             | 31                                    | 3503   |   | -2,84  |
| 7        | Î.M. "DC" Cojușna                 | 371,2                                  | 649                              | 3                                     | 1541   |   | -0,42  |
| 8        | Î.M.C. "Floreni-Service"          | 1582,4                                 | 714                              |                                       | 1775   |   | -1,49  |
| 9        | Î.M. Regia "Apă-Canal Bălți"      | 81853,8                                | 31624                            | 486                                   | 50916  |   | -4,14  |
| 10       | Î.M. D.P. "GCL" Fălești           | 7796,1                                 | 3029                             | 185                                   | 14346  |   | -0,68  |
| 11       | Î.M. "Servicii Comunale Glodeni"  | 5126,9                                 | 1503                             | 136                                   | 3088   |   | -2,98  |
| 12       | Î.M. "GC" Rîscani                 | 3886,3                                 | 498                              | 96                                    | 871  |   | -8,28  |
| 13       | Î.M. D.P. "Apă-Canal" Sîngerei    | 3313,2                                 | 591                              | 13                                    | 321  |   | 12,89  |
| 14       | Î.M. "Apă-Canal" Cahul            | 15461,9                                | 9654                             | 5254                                  | 2752   |   | 9,38   |
| 15       | Î.M. "Apă-Canal Cantemir"         | 1649,8                                 | 488                              | 24                                    | 190  |   | 6,02   |
| 16       | Î.M. "Apă-Canal" Taraclia         | 3552,9                                 | 1504                             | 30                                    | 1384   |   | 39,70  |
| 17       | Î.M. "Apă-Canal" Edineț           | 13861,5                                | 2773                             | 104                                   | 5158   |   | -5,57  |
| 18       | Î.M. "GCL Briceni"                | 3587,4                                 | 6116                             | 5392                                  | 388  |   | 10,68  |
| 19       | Î.M. "Apă-Canal" Dondușeni        | 2477,6                                 | 313                              | 6                                     | 499  |   | -12,99   |
| 20       | Î.M. "Apă-Canal Basarabeasca"     | 2269,1                                 | 759                              | 2                                     | 1686   | 62,9  | -2,62  |
| 21       | S.A. "Apă-Canal" Leova            | 4192,9                                 | 1144                             | 19                                    | 555  |   | 7,35   |
| 22       | S.C. "Amen-Ver" S.A. Hîncești     | 10000,4                                | 3569                             | 398                                   | 947  |   | 4,50   |
| 23       | S.A. Regia "Apă-Canal" Orhei      | 17892,2                                | 8834                             | 3152                                  | 3979   |   | 10,51  |
| 24       | Î.M. "SCL" Rezina                 | 8509,1                                 | 3287                             | 71                                    | 1014   |   | 3,86   |
| 25       | Î.M. D.P. "Apă-Canal" Telenești   | 1833,4                                 | 259                              | 7                                     | 289  |   | -50,37   |
| 26       | Î.M. "Regia Apă-Șoldănești"       | 1002,3                                 | 187                              | 3                                     | 148  |   | 27,31  |
| 27       | Î.M. "Apă-Canal" Drochia          | 5438,0                                 | 1231                             | 9                                     | 2977   |   | -3,10  |
| 28       | S.A. "Servicii-Comunale Florești" | 15650,9                                | 28560                            | 86                                    | 12639  |   | 0,99   |
| 29       | S.A. "Regia Apă-Canal Soroca"     | 13306,6                                | 4051                             | 229                                   | 12930  |   | -1,46  |
| 30       | Î.I.S "Acva-Nord" Soroca          | 28919,0                                | 62936                            | 96                                    | 66333  |   | -8,28  |
| 31       | Î.M. "Apă-Canal" Căușeni          | 5271,7                                 | 837                              | 5                                     | 906  |   | -71,63   |
| 32       | Î.M. D.P. "Apă-Canal" Ștefan Vodă | 4683,9                                 | 1215                             | 15                                    | 627  |   | 8,18   |
| 33       | Î.M. "Apă-Canal" Ungheni          | 16418,0                                | 5505                             | 665                                   | 1671   |   | 5,18   |
| 34       | Î.M. "GAAC" Nisporeni             | 2962,1                                 | 9030                             | 4029                                  | 1096   |   | 0,76   |
| 35       | Î.M. "GCL" Călărași               | 7736,2                                 | 1799                             | 25                                    | 5002   |   | -2,40  |
| 36       | Î.M. "Su-Canal" Comrat            | 8501,7                                 | 2131                             | 46                                    | 5969   |   | -2,19  |
| 37       | S.A. "Apă-Termo" Ceadăr-Lunga     | 8291,9                                 | 3157                             | 346                                   | 1164   |   | 5,04   |
| 38       | Î.M. "Apă-Canal" Vulcănești       | 2667,7                                 | 634                              | 6                                     | 1248   |   | -4,30  |
| 39       | Î.M. "Apă-Canal" Ocnîța           | 1316,7                                 | 490                              | 187                                   | 90   |   | 6,19   |
| 40       | Î.M. "Servicii Publice Cimișlia"  | 3647,5                                 | 1417                             | 149                                   | 734  |   | 6,83   |
| 41       | <b>Total:</b>                     | <b>914927,5</b>                        | <b>884445</b>                    | <b>29242</b>                          | <b>506804</b>  | <b>23628,1</b>  | <b>2,46</b>  |
| 42       | <b>Fara Chisinau</b>              | <b>338328,6</b>                        | <b>213918</b>                    | <b>21937</b>                          | <b>221723</b>  | <b>62,9</b>   | <b>-11,40</b>  |

Tabelul Nr.24 (2-2)

## COEFICIENTUL DE UTILIZARE CAPITALULUI (2012-2013)

КОЭФИЦИЕНТ ИСПОЛЬЗОВАНИЯ РАБОЧЕГО КАПИТАЛА (2012-2013)

(mii lei)

|    | 2013                                   |                                  |                                       |  |   |  | Deviere (+,-)<br>Отклонение (+,-) |
|----|--|----------------------------------|---------------------------------------|--|---|--|-----------------------------------|
|    | Venituri din vânzări<br>Чистые продажи | Active curente<br>Текущие активы | Mijloace bănești<br>Денежные средства | Datorii pe termen scurt<br>Краткосрочные обязательства | Credite bancare pe termen scurt<br>Краткосрочные финансовые обязательства | Coeficientul utilizarea de capital de lucru<br>Кф. использования рабочего капитала |                                   |
|    | 9                                      | 10                               | 11                                    | 12   | 13  | 14   | 15                                |
| 1  | 579922,9                               | 601921                           | 4988                                  | 394036   | 92282,1   | 1,96   | 0,53                              |
| 2  | 5553,2                                 | 3677                             | 78                                    | 4154   |   | -10,02   | 3,82                              |
| 3  | 3430,4                                 | 603                              | 10                                    | 1080   |   | -7,04  | -1,10                             |
| 4  | 6582,4                                 | 1782                             | 6                                     | 3513   |   | -3,79  | -1,08                             |
| 5  | 4524,8                                 | 1894                             | 749                                   | 308  |   | 5,40   | 0,88                              |
| 6  | 5253,9                                 | 2027                             | 66                                    | 3681   |   | -3,05  | -0,21                             |
| 7  | 369,0                                  | 352                              |                                       | 1578   |   | -0,30  | 0,11                              |
| 8  | 1803,1                                 | 794                              | 0                                     | 1659   |   | -2,08  | -0,59                             |
| 9  | 79125,9                                | 32965                            | 1656                                  | 59264  |   | -2,83  | 1,31                              |
| 10 | 8581,6                                 | 3053                             | 119                                   | 17092  |   | -0,61  | 0,07                              |
| 11 | 6988,1                                 | 1184                             | 16                                    | 2838   |   | -4,18  | -1,21                             |
| 12 | 4372,2                                 | 566                              | 78                                    | 698  |   | -20,85   | -12,57                            |
| 13 | 3608,8                                 | 522                              | 17                                    | 258  |   | 14,62  | 1,72                              |
| 14 | 15128,4                                | 7145                             | 3237                                  | 3381   |   | 28,71  | 19,33                             |
| 15 | 1767,8                                 | 467                              | 11                                    | 191  |   | 6,66   | 0,64                              |
| 16 | 3743,8                                 | 1672                             | 99                                    | 1129   |   | 8,44   | -31,26                            |
| 17 | 13861,5                                | 2773                             | 104                                   | 5158   |   | -5,57  |                                   |
| 18 | 4166,3                                 | 4985                             | 1213                                  | 300  |   | 1,20   | -9,48                             |
| 19 | 3561,7                                 | 608                              | 14                                    | 735  |   | -25,35   | -12,36                            |
| 20 | 2460,9                                 | 620                              | 8                                     | 1917   | 174,0   | -2,18  | 0,44                              |
| 21 | 5536,2                                 | 3924                             | 23                                    | 2060   |   | 3,01   | -4,35                             |
| 22 | 11900,2                                | 4387                             | 619                                   | 2791   |   | 12,17  | 7,67                              |
| 23 | 20076,8                                | 13829                            | 7333                                  | 4505   |   | 10,08  | -0,42                             |
| 24 | 9419,9                                 | 3263                             | 201                                   | 792  |   | 4,15   | 0,29                              |
| 25 | 2034,4                                 | 196                              | 8                                     | 218  |   | -67,36   | -17,00                            |
| 26 | 1147,7                                 | 256                              | 3                                     | 282  |   | -39,99   | -67,30                            |
| 27 | 5944,8                                 | 1171                             | 16                                    | 1393   |   | -25,02   | -21,92                            |
| 28 | 15774,1                                | 27255                            | 393                                   | 7688   | 3244,5  | 0,70   | -0,28                             |
| 29 | 14002,5                                | 7240                             | 46                                    | 18261  |   | -1,27  | 0,20                              |
| 30 | 28217,0                                | 66597                            | 121                                   | 69389  |   | -9,69  | -1,41                             |
| 31 | 5815,0                                 | 944                              | 46                                    | 514  |   | 15,17  | 86,80                             |
| 32 | 4800,4                                 | 1067                             | 4                                     | 767  |   | 16,26  | 8,08                              |
| 33 | 18439,8                                | 6427                             | 1289                                  | 1886   |   | 5,67   | 0,49                              |
| 34 | 3506,5                                 | 31025                            | 17808                                 | 1010   |   | 0,29   | -0,47                             |
| 35 | 8910,1                                 | 1925                             | 19                                    | 4372   |   | -3,61  | -1,22                             |
| 36 | 9473,3                                 | 2143                             | 12                                    | 4999   |   | -3,30  | -1,11                             |
| 37 | 8559,3                                 | 5194                             | 1762                                  | 12774  |   | -0,92  | -5,95                             |
| 38 | 2817,8                                 | 617                              | 24                                    | 504  |   | 31,80  | 36,10                             |
| 39 | 2155,6                                 | 674                              | 285                                   | 128  |   | 8,26   | 2,07                              |
| 40 | 3762,3                                 | 2481                             | 20                                    | 1097   |   | 2,76   | -4,08                             |
| 41 | <b>937100,4</b>                        | <b>850223</b>                    | <b>42498</b>                          | <b>638400</b>  | <b>95700,6</b>  | <b>3,54</b>  | <b>1,08</b>                       |
| 42 | <b>357177,5</b>                        | <b>248302</b>                    | <b>37510</b>                          | <b>244364</b>  | <b>3418,5</b>   | <b>-11,85</b>  | <b>-0,45</b>                      |

Tabelul Nr.25

## COEFICIENTUL DE RELAȚIE A DATORIILOR PE TERMEN SCURT (2012-2013)

КОЭФИЦИЕНТ ОБОРАЧИВАЕМОСТИ КРАТКОСРОЧНЫХ ОБЯЗАТЕЛЬСТВ (2012-2013)

(mii lei)

| Nr. crt. |                                   | 2012                                   |  |  | 2013                                   |  |  | Deviere (+, -)<br>Отклонение (+, -) |
|----------|-----------------------------------|--|--|--|--|--|--|-------------------------------------|
|          |                                   | Venituri din vânzări<br>Чистые продажи | Datorii pe termen scurt<br>Краткосрочные обязательства | Coeficientul cifra de afaceri a datoriilor pe termen scurt<br>Кф. оборачиваемости краткосрочных обязательств | Venituri din vânzări<br>Чистые продажи | Datorii pe termen scurt<br>Краткосрочные обязательства | Coeficientul cifra de afaceri a datoriilor pe termen scurt<br>Кф. оборачиваемости краткосрочных обязательств |                                     |
| 1        | 2                                 | 3                                      | 4  | 5  | 6                                      | 7  | 8  | 9                                   |
| 1        | S.A. "Apă-Canal Chișinău"         | 576598,9                               | 285080,6   | 2,02   | 579922,9                               | 394036   | 1,47   | -0,55                               |
| 2        | Î.M. "RCL" Cricova                | 5770,3                                 | 4804,8   | 1,20   | 5553,2                                 | 4154   | 1,34   | 0,14                                |
| 3        | Î.M. "RCL Ciorescu"               | 2599,6                                 | 4015,2   | 0,65   | 3430,4                                 | 1080   | 3,18   | 2,53                                |
| 4        | Î.M. D.P. "Apă-Canal" Anenii Noi  | 5946,9                                 | 3882,8   | 1,53   | 6582,4                                 | 3513   | 1,87   | 0,34                                |
| 5        | Î.M. "Comunservice" Criuleni      | 4328,7                                 | 287,5  | 15,06  | 4524,8                                 | 308  | 14,71  | -0,35                               |
| 6        | Î.M. "Apă-Canal" Strășeni         | 4650,8                                 | 3502,7   | 1,33   | 5253,9                                 | 3681   | 1,43   | 0,10                                |
| 7        | Î.M. "DC" Cojușna                 | 371,2                                  | 1540,5   | 0,24   | 369,0                                  | 1578   | 0,23   | -0,01                               |
| 8        | Î.M.C. "Floreni-Service"          | 1582,4                                 | 1774,7   | 0,89   | 1803,1                                 | 1659   | 1,09   | 0,20                                |
| 9        | Î.M. Regia "Apă-Canal Bălți"      | 81853,8                                | 50916,1  | 1,61   | 79125,9                                | 59264  | 1,34   | -0,27                               |
| 10       | Î.M. D.P. "GCL" Fălești           | 7796,1                                 | 14346,3  | 0,54   | 8581,6                                 | 17092  | 0,50   | -0,04                               |
| 11       | Î.M. "Servicii Comunale Glodeni"  | 5126,9                                 | 3087,7   | 1,66   | 6988,1                                 | 2838   | 2,46   | 0,80                                |
| 12       | Î.M. "GC" Rîșcani                 | 3886,3                                 | 871,3  | 4,46   | 4372,2                                 | 698  | 6,27   | 1,81                                |
| 13       | Î.M. D.P. "Apă-Canal" Sîngerei    | 3313,2                                 | 320,9  | 10,32  | 3608,8                                 | 258  | 13,97  | 3,65                                |
| 14       | Î.M. "Apă-Canal" Cahul            | 15461,9                                | 2751,6   | 5,62   | 15128,4                                | 3381   | 4,47   | -1,15                               |
| 15       | Î.M. "Apă-Canal Cantemir"         | 1649,8                                 | 189,9  | 8,69   | 1767,8                                 | 191  | 9,27   | 0,58                                |
| 16       | Î.M. "Apă-Canal" Taraclia         | 3552,9                                 | 1384,3   | 2,57   | 3743,8                                 | 1129   | 3,32   | 0,75                                |
| 17       | Î.M. "Apă-Canal" Edineț           | 13861,5                                | 5158,1   | 2,69   | 13861,5                                | 5158   | 2,69   |                                     |
| 18       | Î.M. "GCL Briceni"                | 3587,4                                 | 387,7  | 9,25   | 4166,3                                 | 300  | 13,87  | 4,62                                |
| 19       | Î.M. "Apă-Canal" Dondușeni        | 2477,6                                 | 498,5  | 4,97   | 3561,7                                 | 735  | 4,85   | -0,12                               |
| 20       | Î.M. "Apă-Canal Basarabeasca"     | 2269,1                                 | 1686,1   | 1,35   | 2460,9                                 | 1917   | 1,28   | -0,07                               |
| 21       | S.A. "Apă-Canal" Leova            | 4192,9                                 | 554,6  | 7,56   | 5536,2                                 | 2060   | 2,69   | -4,87                               |
| 22       | S.C. "Amen-Ver" S.A. Hîncești     | 10000,4                                | 946,7  | 10,56  | 11900,2                                | 2791   | 4,26   | -6,30                               |
| 23       | S.A. Regia "Apă-Canal" Orhei      | 17892,2                                | 3979,4   | 4,50   | 20076,8                                | 4505   | 4,46   | -0,04                               |
| 24       | Î.M. "SCL" Rezina                 | 8509,1                                 | 1013,9   | 8,39   | 9419,9                                 | 792  | 11,89  | 3,50                                |
| 25       | Î.M. D.P. "Apă-Canal" Telenești   | 1833,4                                 | 288,6  | 6,35   | 2034,4                                 | 218  | 9,34   | 2,99                                |
| 26       | Î.M. "Regia Apă-Șoldănești"       | 1002,3                                 | 147,7  | 6,79   | 1147,7                                 | 282  | 4,07   | -2,72                               |
| 27       | Î.M. "Apă-Canal" Drochia          | 5438,0                                 | 2977,0   | 1,83   | 5944,8                                 | 1393   | 4,27   | 2,44                                |
| 28       | S.A. "Servicii-Comunale Florești" | 15650,9                                | 12639,1  | 1,24   | 15774,1                                | 7688   | 2,05   | 0,81                                |
| 29       | S.A. "Regia Apă-Canal Soroca"     | 13306,6                                | 12930,0  | 1,03   | 14002,5                                | 18261  | 0,77   | -0,26                               |
| 30       | Î.I.S "Acva-Nord" Soroca          | 28919,0                                | 66332,7  | 0,44   | 28217,0                                | 69389  | 0,41   | -0,03                               |
| 31       | Î.M. "Apă-Canal" Căușeni          | 5271,7                                 | 905,8  | 5,82   | 5815,0                                 | 514  | 11,32  | 5,50                                |
| 32       | Î.M. D.P. "Apă-Canal" Ștefan Vodă | 4683,9                                 | 627,3  | 7,47   | 4800,4                                 | 767  | 6,26   | -1,21                               |
| 33       | Î.M. "Apă-Canal" Ungheni          | 16418,0                                | 1671,1   | 9,82   | 18439,8                                | 1886   | 9,78   | -0,04                               |
| 34       | Î.M. "GAAC" Nisporeni             | 2962,1                                 | 1095,9   | 2,70   | 3506,5                                 | 1010   | 3,47   | 0,77                                |
| 35       | Î.M. "GCL" Călărași               | 7736,2                                 | 5001,6   | 1,55   | 8910,1                                 | 4372   | 2,04   | 0,49                                |
| 36       | Î.M. "Su-Canal" Comrat            | 8501,7                                 | 5968,5   | 1,42   | 9473,3                                 | 4999   | 1,90   | 0,48                                |
| 37       | S.A. "Apă-Termo" Ceadr-Lunga      | 8291,9                                 | 1164,1   | 7,12   | 8559,3                                 | 12774  | 0,67   | -6,45                               |
| 38       | Î.M. "Apă-Canal" Vulcănești       | 2667,7                                 | 1248,4   | 2,14   | 2817,8                                 | 504  | 5,59   | 3,45                                |
| 39       | Î.M. "Apă-Canal" Ocnîța           | 1316,7                                 | 89,6   | 14,70  | 2155,6                                 | 128  | 16,79  | 2,09                                |
| 40       | Î.M. "Servicii Publice Cimișlia"  | 3647,5                                 | 734,2  | 4,97   | 3762,3                                 | 1097   | 3,43   | -1,54                               |
| 41       | <b>Total:</b>                     | <b>914927,5</b>                        | <b>506803,5</b>  | <b>1,81</b>  | <b>937100,4</b>                        | <b>638400</b>  | <b>1,47</b>  | <b>-0,34</b>                        |
| 42       | <b>Fara Chisinau</b>              | <b>338328,6</b>                        | <b>221722,9</b>  | <b>1,53</b>  | <b>357177,5</b>                        | <b>244364</b>  | <b>1,46</b>  | <b>-0,07</b>                        |

Tabelul Nr.29

## Productivitatea fondurilor fixe (coeficientul de exploatare a fondurilor fixe)

Фондоотдача основных средств (коэффициент эксплуатации основных средств)

| Nr. crt. | Venituri din vânzări (mii lei)<br><i>Чистые продажи (тыс.лей)</i> | Valoarea fondurilor fixe (mii lei)<br><i>Стоимость основных средств (тыс.лей)</i> |                | Coeficientul de exploatare a fondurilor fixe<br><i>Коэффициент эксплуатации основных средств</i> |             |
|----------|---|---|----------------|--|-------------|
|          |   | 01.01.2013  | 01.01.2014     |  |             |
| 1        | 2   | 3   | 4              | 5  | 6           |
| 1        | S.A. "Apă-Canal Chișinău"   | 579922,9  | 2090922        | 2157053  | 0,27        |
| 2        | Î.M. "RCL" Cricova  | 5553,2  | 71886          | 73675  | 0,08        |
| 3        | Î.M. "RCL Ciorescu"   | 3430,4  | 42442          | 42488  | 0,08        |
| 4        | Î.M. D.P. "Apă-Canal" Anenii Noi                                  | 6582,4  | 30779          | 30954  | 0,21        |
| 5        | Î.M. "Comunservice" Criuleni                                      | 4524,8  | 113244         | 114188   | 0,04        |
| 6        | Î.M. "Apă-Canal" Strășeni   | 5253,9  | 9694           | 10235  | 0,53        |
| 7        | Î.M. "DC" Cojușna   | 369,0   | 3858           | 3694   | 0,10        |
| 8        | Î.M.C. "Floreni-Service"  | 1803,1  | 12601          | 16326  | 0,12        |
| 9        | Î.M. Regia "Apă-Canal Bălți"                                      | 79125,9   | 226964         | 166508   | 0,40        |
| 10       | Î.M. D.P. "GCL" Fălești   | 8581,6  | 63731          | 65252  | 0,13        |
| 11       | Î.M. "Servicii Comunale Glodeni"                                  | 6988,1  | 91046          | 91046  | 0,08        |
| 12       | Î.M. "GC" Rîșcani   | 4372,2  | 24529          | 25206  | 0,18        |
| 13       | Î.M. D.P. "Apă-Canal" Sîngerei                                    | 3608,8  | 13725          | 13832  | 0,26        |
| 14       | Î.M. "Apă-Canal" Cahul  | 15128,4   | 79564          | 98580  | 0,17        |
| 15       | Î.M. "Apă-Canal" Cantemir   | 1767,8  | 12524          | 12802  | 0,14        |
| 16       | Î.M. "Apă-Canal" Taraclia   | 3743,8  | 40538          | 39526  | 0,09        |
| 17       | Î.M. "Apă-Canal" Edineț   | 13861,5   | 61325          | 61325  | 0,23        |
| 18       | Î.M. "GCL Briceni"  | 4166,3  | 16146          | 17181  | 0,25        |
| 19       | Î.M. "Apă-Canal" Dondușeni  | 3561,7  | 18197          | 16948  | 0,20        |
| 20       | Î.M. "Apă-Canal Basarabeasca"                                     | 2460,9  | 11964          | 11990  | 0,21        |
| 21       | S.A. "Apă-Canal" Leova  | 5536,2  | 20430          | 23971  | 0,25        |
| 22       | S.C. "Amen-Ver" S.A. Hîncești                                     | 11900,2   | 26291          | 24168  | 0,47        |
| 23       | S.A. Regia "Apă-Canal" Orhei                                      | 20076,8   | 92172          | 123256   | 0,19        |
| 24       | Î.M. "SCL" Rezina   | 9419,9  | 166791         | 167301   | 0,06        |
| 25       | Î.M. D.P. "Apă-Canal" Telenești                                   | 2034,4  | 20933          | 20788  | 0,10        |
| 26       | Î.M. "Regia Apă-Șoldănești"                                       | 1147,7  | 5663           | 28902  | 0,07        |
| 27       | Î.M. "Apă-Canal" Drochia  | 5944,8  | 14932          | 26386  | 0,29        |
| 28       | S.A. "Servicii-Comunale Florești"                                 | 15774,1   | 42185          | 45736  | 0,36        |
| 29       | S.A. "Regia Apă-Canal Soroca"                                     | 14002,5   | 38461          | 43027  | 0,34        |
| 30       | Î.I.S "Acva-Nord" Soroca  | 28217,0   | 126297         | 126808   | 0,22        |
| 31       | Î.M. "Apă-Canal" Căușeni  | 5815,0  | 22936          | 23302  | 0,25        |
| 32       | Î.M. D.P. "Apă-Canal" Ștefan Vodă                                 | 4800,4  | 105340         | 105366   | 0,05        |
| 33       | Î.M. "Apă-Canal" Ungheni  | 18439,8   | 75360          | 81040  | 0,24        |
| 34       | Î.M. "GAAC" Nisporeni   | 3506,5  | 57333          | 44007  | 0,07        |
| 35       | Î.M. "GCL" Călărași   | 8910,1  | 38115          | 68756  | 0,17        |
| 36       | Î.M. "Su-Canal" Comrat  | 9473,3  | 127163         | 129175   | 0,07        |
| 37       | S.A. "Apă-Termo" Ceadr-Lungă                                      | 8559,3  | 144348         | 151144   | 0,06        |
| 38       | Î.M. "Apă-Canal" Vulcănești                                       | 2817,8  | 23562          | 23446  | 0,12        |
| 39       | Î.M. "Apă-Canal" Ocnîța   | 2155,6  | 24128          | 24375  | 0,09        |
| 40       | Î.M. "Servicii Publice Cimișlia"                                  | 3762,3  | 111274         | 120027   | 0,03        |
| 41       | <b>Total:</b>   | <b>937100,4</b>   | <b>4319392</b> | <b>4469788</b>   | <b>0,21</b> |
| 42       | <b>Fara Chisinau</b>  | <b>357177,5</b>   | <b>2228469</b> | <b>2312734</b>   | <b>0,16</b> |

Tabelul Nr.30

## Rotația mijloacelor circulante (durata rotației)

Оборачиваемость оборотных средств (продолжительность оборота)

(mii lei)

| Nr. crt. |                                   | Venituri din vânzări<br>Чистые продажи | Active curente<br>Текущие активы |                 | Durata rotației (în zile)<br>Продолжительность оборота (в днях) |
|----------|-----------------------------------|--|----------------------------------|-----------------|---|
|          |                                   |  | 01.01.2013                       | 01.01.2014      |   |
| 1        | 2                                 | 3                                      | 4                                | 5               | 6   |
| 1        | S.A. "Apă-Canal Chișinău"         | 579922,9                               | 670526,8                         | 601921,2        | 400   |
| 2        | Î.M. "RCL" Cricova                | 5553,2                                 | 4426,2                           | 3677,1          | 266   |
| 3        | Î.M. "RCL Ciorescu"               | 3430,4                                 | 3587,1                           | 603,4           | 223   |
| 4        | Î.M. D.P. "Apă-Canal" Anenii Noi  | 6582,4                                 | 1704,3                           | 1781,6          | 97  |
| 5        | Î.M. "Comunservice" Criuleni      | 4524,8                                 | 1815,4                           | 1893,7          | 150   |
| 6        | Î.M. "Apă-Canal" Strășeni         | 5253,9                                 | 1898,3                           | 2026,8          | 136   |
| 7        | Î.M. "DC" Cojușna                 | 369,0                                  | 649,2                            | 351,9           | 495   |
| 8        | Î.M.C. "Floreni-Service"          | 1803,1                                 | 713,9                            | 794,1           | 153   |
| 9        | Î.M. Regia "Apă-Canal Bălți"      | 79125,9                                | 31623,7                          | 32965,2         | 149   |
| 10       | Î.M. D.P. "GCL" Fălești           | 8581,6                                 | 3029,1                           | 3052,9          | 129   |
| 11       | Î.M. "Servicii Comunale Glodeni"  | 6988,1                                 | 1502,5                           | 1183,6          | 70  |
| 12       | Î.M. "GC" Rîșcani                 | 4372,2                                 | 497,6                            | 565,6           | 44  |
| 13       | Î.M. D.P. "Apă-Canal" Sîngerei    | 3608,8                                 | 591,3                            | 521,8           | 56  |
| 14       | Î.M. "Apă-Canal" Cahul            | 15128,4                                | 9653,5                           | 7145,2          | 203   |
| 15       | Î.M. "Apă-Canal Cantemir"         | 1767,8                                 | 488                              | 466,8           | 99  |
| 16       | Î.M. "Apă-Canal" Taraclia         | 3743,8                                 | 1503,7                           | 1672,3          | 155   |
| 17       | Î.M. "Apă-Canal" Edineț           | 13861,5                                | 2772,7                           | 2772,7          | 73  |
| 18       | Î.M. "GCL Briceni"                | 4166,3                                 | 6115,9                           | 4984,9          | 486   |
| 19       | Î.M. "Apă-Canal" Dondușeni        | 3561,7                                 | 313,4                            | 608,3           | 47  |
| 20       | Î.M. "Apă-Canal Basarabeasca"     | 2460,9                                 | 759,3                            | 620,1           | 102   |
| 21       | S.A. "Apă-Canal" Leova            | 5536,2                                 | 1143,6                           | 3924,2          | 167   |
| 22       | S.C. "Amen-Ver" S.A. Hîncești     | 11900,2                                | 3568,7                           | 4387,4          | 122   |
| 23       | S.A. Regia "Apă-Canal" Orhei      | 20076,8                                | 8834,4                           | 13828,8         | 206   |
| 24       | Î.M. "SCL" Rezina                 | 9419,9                                 | 3286,9                           | 3262,5          | 127   |
| 25       | Î.M. D.P. "Apă-Canal" Telenești   | 2034,4                                 | 258,7                            | 195,5           | 41  |
| 26       | Î.M. "Regia Apă-Șoldănești"       | 1147,7                                 | 187,4                            | 256,4           | 71  |
| 27       | Î.M. "Apă-Canal" Drochia          | 5944,8                                 | 1230,9                           | 1171,3          | 74  |
| 28       | S.A. "Servicii-Comunale Florești" | 15774,1                                | 28560,2                          | 27254,6         | 646   |
| 29       | S.A. "Regia Apă-Canal Soroca"     | 14002,5                                | 4051,2                           | 7240,4          | 147   |
| 30       | Î.I.S "Acva-Nord" Soroca          | 28217,0                                | 62935,9                          | 66597,1         | 838   |
| 31       | Î.M. "Apă-Canal" Căușeni          | 5815,0                                 | 837,4                            | 943,5           | 56  |
| 32       | Î.M. D.P. "Apă-Canal" Ștefan Vodă | 4800,4                                 | 1215,2                           | 1066,8          | 87  |
| 33       | Î.M. "Apă-Canal" Ungheni          | 18439,8                                | 5504,5                           | 6427            | 118   |
| 34       | Î.M. "GAAC" Nisporeni             | 3506,5                                 | 9030,4                           | 31024,7         | 2085  |
| 35       | Î.M. "GCL" Călărași               | 8910,1                                 | 1799,3                           | 1925,3          | 76  |
| 36       | Î.M. "Su-Canal" Comrat            | 9473,3                                 | 2131,3                           | 2142,7          | 82  |
| 37       | S.A. "Apă-Termo" Ceadr-Lunga      | 8559,3                                 | 3156,6                           | 5194            | 178   |
| 38       | Î.M. "Apă-Canal" Vulcănești       | 2817,8                                 | 633,5                            | 616,8           | 81  |
| 39       | Î.M. "Apă-Canal" Ocnița           | 2155,6                                 | 489,6                            | 674,2           | 99  |
| 40       | Î.M. "Servicii Publice Cimișlia"  | 3762,3                                 | 1416,9                           | 2480,9          | 189   |
| 41       | <b>Total:</b>                     | <b>937100,4</b>                        | <b>884444,5</b>                  | <b>850223,3</b> | <b>338</b>  |
| 42       | <b>Fara Chisinau</b>              | <b>357177,5</b>                        | <b>213917,7</b>                  | <b>248302,1</b> | <b>236</b>  |

**V. Analiza fluxului mijloacelor bănești**  
**V. Анализ движения денежных средств**

Tabelul Nr.26

**ANALIZA fluxului mijloacelor bănești (rata de suficiență a mijloacelor bănești)**

*Анализ движения денежных средств (коэффициент достаточности денежных средств)*

(mii lei)

| Nr. crt. |                                   | 2013   |   |   |               |                                       | Coeficientul ratei de adecvare a de mijloacelor bănești<br>Коэффициент достаточности денежных средств |
|----------|-----------------------------------|--|---|---|---------------|---------------------------------------|---|
|          |                                   | Fluxul net al mijloacelor bănești<br>Чистый поток денежных средств | Plăți bănești pentru procurarea activelor pe termen lung<br>Приобретение долгосрочных активов | Creșterea activelor curente<br>Увеличение ТМЗ |               | Dividende plăți<br>Выплата дивидендов |   |
|          |                                   |  |   | 01.01.2013г.                                  | 01.01.2014г.  |                                       |   |
| 1        | 2                                 | 3  | 4   | 5   | 6             | 7                                     | 8   |
| 1        | S.A. "Apă-Canal Chișinău"         | 25536,3  | -144,8  | 38606,9                                       | 42378,5       | 41,4                                  | 6,96  |
| 2        | Î.M. "RCL" Cricova                | -490,3   |   | 47,2  | 46,9          |                                       | 1634,33   |
| 3        | Î.M. "RCL Ciorescu"               | 4,6  | 3,3   | 58,1  | 67,6          |                                       | 0,36  |
| 4        | Î.M. D.P. "Apă-Canal" Anenii Noi  | -226,0   |   | 363,1   | 440,4         |                                       | negat   |
| 5        | Î.M. "Comunserviciu" Criuleni     | 178,0  |   | 393,1   | 429,3         |                                       | 4,92  |
| 6        | Î.M. "Apă-Canal" Strășeni         | -14,3  |   | 20,4  | 82,2          |                                       | negat   |
| 7        | Î.M. "DC" Cojușna                 |  |   |   |               |                                       |   |
| 8        | Î.M.C. "Floreni-Service"          | 0,1  |   | 85,9  | 74,3          |                                       | negat   |
| 9        | Î.M. Regia "Apă-Canal Bălți"      | 1170,2   |   | 13363,5                                       | 12609,1       |                                       | negat   |
| 10       | Î.M. D.P. "GCL" Fălești           | -66,6  |   | 1081,2  | 1333,4        |                                       | negat   |
| 11       | Î.M. "Servicii Comunale Glodeni"  | -120,1   |   | 171   | 198,7         |                                       | negat   |
| 12       | Î.M. "GC" Riscani                 | -18,1  |   | 62,7  | 98,1          |                                       | negat   |
| 13       | Î.M. D.P. "Apă-Canal" Sîngerei    | 3,1  |   | 183,7   | 208,6         |                                       | 0,12  |
| 14       | Î.M. "Apă-Canal" Cahul            | -841,0   |   | 1475,3  | 1705          |                                       | negat   |
| 15       | Î.M. "Apă-Canal Cantemir"         | -97,7  |   | 120,9   | 97,7          |                                       | 4,21  |
| 16       | Î.M. "Apă-Canal" Taraclia         | 69,4   |   | 288,9   | 421,1         |                                       | 0,52  |
| 17       | Î.M. "Apă-Canal" Edineț           | 5,9  |   | 731,4   | 731,4         |                                       |   |
| 18       | Î.M. "GCL Briceni"                | 124,9  | 1551,1  | 88,2  | 93,6          |                                       | 0,08  |
| 19       | Î.M. "Apă-Canal" Dondușeni        | 8,1  |   | 78,6  | 88,4          |                                       | 0,83  |
| 20       | Î.M. "Apă-Canal Basarabeasca"     | -167,9   |   | 73,2  | 78,2          |                                       | negat   |
| 21       | S.A. "Apă-Canal" Leova            | 4,0  |   | 170   | 1478,7        |                                       | 0,00  |
| 22       | S.C. "Amen-Ver" S.A. Hîncești     | 663,1  | 116,6   | 172,5   | 168,1         |                                       | 5,91  |
| 23       | S.A. Regia "Apă-Canal" Orhei      | 5612,6   |   | 2888,4  | 4908,9        |                                       | 2,78  |
| 24       | Î.M. "SCL" Rezina                 | 17,0   | 40,9  | 179,5   | 296,3         |                                       | 0,11  |
| 25       | Î.M. D.P. "Apă-Canal" Telenеști   | 1,2  |   | 38,4  | 72,6          |                                       | 0,04  |
| 26       | Î.M. "Regia Apă-Șoldănești"       | 0,2  |   | 59,3  | 84,2          |                                       | 0,01  |
| 27       | Î.M. "Apă-Canal" Drochia          | 9,1  |   | 969   | 228,5         |                                       | negat   |
| 28       | S.A. "Servicii-Comunale Florești" | 1651,6   |   | 24593,5                                       | 22379,9       |                                       | negat   |
| 29       | S.A. "Regia Apă-Canal Soroca"     | 1476,6   |   | 1528,9  | 3763,6        |                                       | 0,66  |
| 30       | Î.I.S "Acva-Nord" Soroca          | 24,8   | 0,1   | 593,8   | 553,7         |                                       | negat   |
| 31       | Î.M. "Apă-Canal" Căușeni          | 219,3  | 178,1   | 174,5   | 31,3          |                                       | 6,28  |
| 32       | Î.M. D.P. "Apă-Canal" Ștefan Vodă | -10,9  |   | 109,2   | 73,5          |                                       | 0,31  |
| 33       | Î.M. "Apă-Canal" Ungheni          | 1005,7   | 381,2   | 1642,7  | 1005,1        |                                       | negat   |
| 34       | Î.M. "GAAC" Nisporeni             | 59,5   | 8974,7  | 1094,6  | 772,7         |                                       | 0,01  |
| 35       | Î.M. "GCL" Călărași               | 6,5  |   | 452,3   | 473,2         |                                       | 0,31  |
| 36       | Î.M. "Su-Canal" Comrat            | 274,3  | 308,3   | 146,9   | 132,6         |                                       | 0,93  |
| 37       | S.A. "Apă-Termo" Ceadr-Lunga      | 1865,2   |   | 291,6   | 1319,5        |                                       | 1,81  |
| 38       | Î.M. "Apă-Canal" Vulcănești       | 17,6   |   | 128,9   | 208           |                                       | 0,22  |
| 39       | Î.M. "Apă-Canal" Ocnitza          | 97,6   |   | 35,9  | 59,1          |                                       | 4,21  |
| 40       | Î.M. "Servicii Publice Cimișlia"  | -128,9   |   | 130,5   | 1048,6        |                                       | negat   |
| 41       | <b>Total:</b>                     | <b>37924,7</b>   | <b>11409,5</b>  | <b>92694</b>                                  | <b>100241</b> | <b>41,40</b>                          | <b>2,00</b>   |
| 42       | <b>Fara Chisinau</b>              | <b>12388,4</b>   | <b>11554,3</b>  | <b>54087</b>                                  | <b>57862</b>  |                                       | <b>0,81</b>   |

Tabelul Nr.27(1-2)

## FLUXURILE DE NUMĂRAR PENTRU ANUL 2013

ДВИЖЕНИЕ ДЕНЕЖНЫХ СРЕДСТВ ЗА 2013г.

(mii lei)

| Nr. crt. |                                   | Soldul pe 01.01.2013<br>Сальдо на 01.01.2013 | Încasări de fonduri<br>Приход средств                       |  |   |                  |  | Total încasările bănești<br>Итого приход средств |
|----------|-----------------------------------|--|---|--|---|------------------|--|--|
|          |                                   |  | încasări bănești din vânzări<br>денежные средства от продаж | alte încasări mijloacelor bănești<br>прочие поступления денежных средств | încasări bănești din ieșirea activelor pe termen lung<br>выбытие долгосрочных активов | credit<br>кредит | alte încasări mijloacelor bănești<br>прочие поступления денежных средств |  |
| 1        | 2                                 | 3  | 4   | 5  | 6   | 7                | 8  | 9  |
| 1        | S.A. "Apă-Canal Chișinău"         | 7304,7                                       | 560160,6  | 14861,6  |   |                  |  | 582326,9   |
| 2        | Î.M. "RCL" Cricova                | 38,4   | 6779,4  | 223,1  |   |                  | 529,8  | 7570,7   |
| 3        | Î.M. "RCL Ciorescu"               | 8,9  | 3660,3  | 37,4   |   |                  |  | 3706,6   |
| 4        | Î.M. D.P. "Apă-Canal" Anenii Noi  | 16,9   | 7201,7  |  |   |                  |  | 7218,6   |
| 5        | Î.M. "Comunservice" Criuleni      | 570,6  | 4977,2  |  |   |                  | 237,3  | 5785,1   |
| 6        | Î.M. "Apă-Canal" Strășeni         | 30,7   | 5736,2  | 80,9   |   |                  | 50,0   | 5897,8   |
| 7        | Î.M. "DC" Cojușna                 | 2,7  | 425,3   |  |   |                  |  | 428,0  |
| 8        | Î.M.C. "Floreni-Service"          |  | 1572,9  |  |   |                  |  | 1572,9   |
| 9        | Î.M. Regia "Apă-Canal Bălți"      | 486,1  | 80292,5   | 327,1  |   |                  |  | 81105,7  |
| 10       | Î.M. D.P. "GCL" Fălești           | 185,3  | 7785,6  | 2550,4   |   |                  |  | 10521,3  |
| 11       | Î.M. "Servicii Comunale Glodeni"  | 135,9  | 6988,1  | 1142,3   |   |                  |  | 8266,3   |
| 12       | Î.M. "GC" Rîșcani                 | 95,6   | 5402,0  | 1698,9   |   |                  |  | 7196,5   |
| 13       | Î.M. D.P. "Apă-Canal" Sîngerei    | 13,4   | 3839,0  | 5,1  |   |                  |  | 3857,5   |
| 14       | Î.M. "Apă-Canal" Cahul            | 5253,6                                       | 18495,6   |  |   | 293,1            |  | 24042,3  |
| 15       | Î.M. "Apă-Canal Cantemir"         | 23,9   | 2280,2  | 9,4  | 74,8  |                  | 9,6  | 2397,9   |
| 16       | Î.M. "Apă-Canal" Taraclia         | 29,9   | 4092,6  | 93,4   |   |                  |  | 4215,9   |
| 17       | Î.M. "Apă-Canal" Edineț           | 104,0  | 14563,7   |  |   |                  |  | 14667,7  |
| 18       | Î.M. "GCL Briceni"                | 5392,4                                       | 4500,6  | 2,4  |   |                  | -3000,0  | 6895,4   |
| 19       | Î.M. "Apă-Canal" Dondușeni        | 5,6  | 3451,0  | 171,2  |   |                  |  | 3627,8   |
| 20       | Î.M. "Apă-Canal Basarabeasca"     | 1,7  | 2812,2  |  |   | 462,9            |  | 3276,8   |
| 21       | S.A. "Apă-Canal" Leova            | 18,8   | 5834,6  |  |   |                  |  | 5853,4   |
| 22       | S.C. "Amen-Ver" S.A. Hîncești     | 397,6  | 12948,1   |  | 27,5  |                  |  | 13373,2  |
| 23       | S.A. Regia "Apă-Canal" Orhei      | 3151,9                                       | 24595,1   | 6,3  |   | 18,2             | 450,0  | 28221,5  |
| 24       | Î.M. "SCL" Rezina                 | 71,2   | 10377,5   |  |   |                  |  | 10448,7  |
| 25       | Î.M. D.P. "Apă-Canal" Telenești   | 6,5  | 2523,2  |  |   |                  |  | 2529,7   |
| 26       | Î.M. "Regia Apă-Șoldănești"       | 3,0  | 1719,7  |  |   |                  |  | 1722,7   |
| 27       | Î.M. "Apă-Canal" Drochia          | 9,1  | 7759,6  |  |   |                  |  | 7768,7   |
| 28       | S.A. "Servicii-Comunale Florești" | 85,9   | 16253,7   | 345,7  |   |                  |  | 16685,3  |
| 29       | S.A. "Regia Apă-Canal Soroca"     | 228,7  | 14734,8   | 19,8   |   |                  |  | 14983,3  |
| 30       | Î.I.S "Acva-Nord" Soroca          | 95,8   | 8517,0  | 0,1  |   |                  |  | 8612,9   |
| 31       | Î.M. "Apă-Canal" Căușeni          | 5,2  | 5958,1  | 41,7   |   |                  |  | 6005,0   |
| 32       | Î.M. D.P. "Apă-Canal" Ștefan Vodă | 15,1   | 5286,4  | 89,0   |   |                  |  | 5390,5   |
| 33       | Î.M. "Apă-Canal" Ungheni          | 664,8  | 20501,6   | 649,5  |   |                  |  | 21815,9  |
| 34       | Î.M. "GAAC" Nisporeni             | 4028,8                                       | 3905,4  |  |   |                  | 22000,3  | 29934,5  |
| 35       | Î.M. "GCL" Călărași               | 24,8   | 9975,6  |  |   |                  |  | 10000,4  |
| 36       | Î.M. "Su-Canal" Comrat            | 46,3   | 10100,4   | 134,9  |   |                  |  | 10281,6  |
| 37       | S.A. "Apă-Termo" Ceadîr-Lunga     | 345,8  | 9887,0  |  |   |                  |  | 10232,8  |
| 38       | Î.M. "Apă-Canal" Vulcănești       | 6,2  | 3759,7  |  |   |                  |  | 3765,9   |
| 39       | Î.M. "Apă-Canal" Ocnița           | 187,2  | 2130,7  | 326,3  |   |                  |  | 2644,2   |
| 40       | Î.M. "Servicii Publice Cimișlia"  | 148,9  | 4311,5  | 791,4  |   |                  |  | 5251,8   |
| 41       | <b>Total:</b>                     | <b>29241,9</b>                               | <b>926096,4</b>   | <b>23607,9</b>   | <b>102,3</b>  | <b>774,2</b>     | <b>20277,0</b>   | <b>1000099,7</b>                                 |
| 42       | <b>Fara Chisinau</b>              | <b>21937,2</b>                               | <b>365935,8</b>   | <b>8746,3</b>  | <b>102,3</b>  | <b>774,2</b>     | <b>20277,0</b>   | <b>417772,8</b>                                  |

Tabelul Nr.27(2-2)

## FLUXURILE DE NUMĂRAR PENTRU ANUL 2013

ДВИЖЕНИЕ ДЕНЕЖНЫХ СРЕДСТВ ЗА 2013г.

(mii lei)

| Nr. crt. | Fluxului de fonduri<br>Расход средств       |   |                                     |                                       |                              |  |  | total fluxului de fonduri<br>итого расход | Soldul pe 01.01.2014<br>Сальдо на 01.01.2014 |
|----------|---|---|-------------------------------------|---------------------------------------|------------------------------|--|--|---|--|
|          | plăți către furnizori<br>оплата поставщикам | plăți salariaților contribuții pentru asigurările sociale și asistență medicală<br>выплаты персоналу и отчисления на соц. страх | impozit pe venit<br>подходный налог | plata dobânzilor<br>выплата процентов | alte plăți<br>прочие выплаты | active pe termen lung<br>приобретение долгосрочных активов | plăți bănește privind creditele și împrumuturile<br>выплата % по кредитам и займам |   |  |
|          | 10  | 11  | 12                                  | 13                                    | 14                           | 15   | 16   | 17  | 18   |
| 1        | 304694,8                                    | 153179,0  | 6536,8                              | 8921,6                                | 76484,7                      | -144,8   | 27667,1  | 577339,2                                  | 4988   |
| 2        | 3560,4                                      | 3509,8  | 175,5                               |                                       | 247,5                        |  |  | 7493,2                                    | 78   |
| 3        | 1356,9                                      | 1986,7  | 4,3                                 |                                       | 345,1                        | 3,3  |  | 3696,3                                    | 10   |
| 4        | 2563,6                                      | 9759,6  | 2,6                                 |                                       | -5112,8                      |  |  | 7213,0                                    | 6  |
| 5        | 2205,9                                      | 2200,3  |                                     |                                       | 630,2                        |  |  | 5036,4                                    | 749  |
| 6        | 1760,5                                      | 2537,3  |                                     |                                       | 1533,6                       |  |  | 5831,4                                    | 66   |
| 7        |   | 393,7   |                                     |                                       | 34,3                         |  |  | 428,0                                     |  |
| 8        | 793,5                                       | 662,8   |                                     |                                       | 116,5                        |  |  | 1572,8                                    | 0  |
| 9        | 47922,4                                     | 21706,8   |                                     | 2400,8                                | 7419,4                       |  |  | 79449,4                                   | 1656   |
| 10       | 4919,7                                      | 3606,7  | 154,0                               |                                       | 1722,2                       |  |  | 10402,6                                   | 119  |
| 11       | 4550,7                                      | 3463,6  | 103,8                               |                                       | 132,4                        |  |  | 8250,5                                    | 16   |
| 12       | 4780,2                                      | 2338,7  |                                     |                                       | 0,1                          |  |  | 7119,0                                    | 78   |
| 13       | 1493,7                                      | 1715,9  | 90,5                                |                                       | 540,8                        |  |  | 3840,9                                    | 17   |
| 14       | 6728,4                                      | 8819,2  |                                     | 631,6                                 | 3157,3                       |  | 1468,8   | 20805,3                                   | 3237   |
| 15       | 1018,1                                      | 813,1   | 48,6                                |                                       | 507,5                        |  |  | 2387,3                                    | 11   |
| 16       | 1457,6                                      | 2066,0  |                                     |                                       | 593,0                        |  |  | 4116,6                                    | 99   |
| 17       | 7265,7                                      | 5384,7  | 186,6                               | 98,3                                  | 1628,4                       |  |  | 14563,7                                   | 104  |
| 18       | 1446,5                                      | 2509,2  |                                     |                                       | 175,7                        | 1551,1   |  | 5682,5                                    | 1213   |
| 19       | 1193,5                                      | 1993,9  |                                     |                                       | 426,7                        |  |  | 3614,1                                    | 14   |
| 20       | 925,5                                       | 1492,3  | 87,2                                |                                       | 475,1                        |  | 288,9  | 3269,0                                    | 8  |
| 21       | 2750,8                                      | 2370,2  |                                     | 274,7                                 | 434,9                        |  |  | 5830,6                                    | 23   |
| 22       | 6786,8                                      | 4797,4  | 58,0                                | 0,1                                   | 1348,2                       | 116,6  | -352,8   | 12754,3                                   | 619  |
| 23       | 7185,1                                      | 8931,5  | 101,8                               | 689,5                                 | 1903,1                       |  | 2077,4   | 20888,4                                   | 7333   |
| 24       | 4384,4                                      | 4701,1  | 247,6                               |                                       | 874,2                        | 40,9   |  | 10248,2                                   | 201  |
| 25       | 790,1                                       | 1230,5  |                                     |                                       | 501,3                        |  |  | 2521,9                                    | 8  |
| 26       | 1006,4                                      | 680,5   | 32,6                                |                                       | 0,0                          |  |  | 1719,5                                    | 3  |
| 27       | 3638,4                                      | 3891,8  | 220,3                               |                                       | 2,0                          |  |  | 7752,5                                    | 16   |
| 28       | 5217,8                                      | 6882,2  | 55,5                                | 196,2                                 | 2623,3                       |  | 1316,9   | 16291,9                                   | 393  |
| 29       | 7245,7                                      | 4910,4  |                                     | 508,9                                 | 613,0                        |  | 1659,5   | 14937,5                                   | 46   |
| 30       | 677,9                                       | 5515,8  | 174,0                               |                                       | 2124,4                       | 0,1  |  | 8492,2                                    | 121  |
| 31       | 1890,0                                      | 2656,3  |                                     |                                       | 1234,3                       | 178,1  |  | 5958,7                                    | 46   |
| 32       | 1270,9                                      | 2753,6  |                                     | 141,5                                 | 1220,3                       |  |  | 5386,3                                    | 4  |
| 33       | 8341,4                                      | 9359,5  |                                     | 334,4                                 | 2110,1                       | 381,2  |  | 20526,6                                   | 1289   |
| 34       | 1129,9                                      | 2379,8  |                                     |                                       | -357,5                       | 8974,7   |  | 12126,9                                   | 17808  |
| 35       | 4573,8                                      | 4398,4  | 135,1                               |                                       | 874,6                        |  |  | 9981,9                                    | 19   |
| 36       | 5781,3                                      | 3933,8  |                                     |                                       | 245,9                        | 308,3  |  | 10269,3                                   | 12   |
| 37       | 3665,3                                      | 3442,7  | 114,3                               | 79,5                                  | 720,0                        |  | 448,9  | 8470,7                                    | 1762   |
| 38       | 618,2                                       | 2618,1  | 135,1                               | 30,7                                  | 340,0                        |  |  | 3742,1                                    | 24   |
| 39       | 1235,2                                      | 854,0   | 134,0                               |                                       | 136,2                        |  |  | 2359,4                                    | 285  |
| 40       | 2410,4                                      | 1547,7  | 41,8                                |                                       | 1231,9                       |  |  | 5231,8                                    | 20   |
| 41       | 471237,4                                    | 307994,6  | 8840,0                              | 14307,8                               | 109237,9                     | 11409,5  | 34574,7  | 957601,9                                  | 42497,8                                      |
| 42       | 166542,6                                    | 154815,6  | 2303,2                              | 5386,2                                | 32753,2                      | 11554,3  | 6907,6   | 380262,7                                  | 37510,1                                      |



Tabelul Nr.28

## ANALIZA fluxurilor de mijloace bănești în anii 2012-2013

Анализ движения денежных средств за 2012-2013гг.

| Nr. crt. |                                   | Încasări de fonduri<br>Приход средств |                  |                       |             | Fluxului de fonduri<br>Расход средств |                 |                       |            |
|----------|-----------------------------------|---------------------------------------|------------------|-----------------------|-------------|---------------------------------------|-----------------|-----------------------|------------|
|          |                                   | 2012                                  | 2013             | deviere<br>отклонение |             | 2012                                  | 2013            | deviere<br>отклонение |            |
|          |                                   | mii lei<br>тыс.лей                    |                  | suma<br>сумма         | %           | mii lei<br>тыс.лей                    |                 | suma<br>сумма         | %          |
| 1        | 2                                 | 3                                     | 4                | 5                     | 6           | 7                                     | 8               | 9                     | 10         |
| 1        | S.A. "Apă-Canal Chișinău"         | 596561,3                              | 582326,9         | -14234,4              | -2,4        | 589256,6                              | 577339,2        | -11917,4              | -2,1       |
| 2        | Î.M. "RCL" Cricova                | 7513                                  | 7570,7           | 57,7                  | 0,8         | 7474,6                                | 7493,2          | 18,6                  | 0,2        |
| 3        | Î.M. "RCL Ciorescu"               | 2870,8                                | 3706,6           | 835,8                 | 22,5        | 2861,9                                | 3696,3          | 834,4                 | 22,6       |
| 4        | Î.M. D.P. "Apă-Canal" Anenii Noi  | 6464                                  | 7218,6           | 754,6                 | 10,5        | 6447,1                                | 7213            | 765,9                 | 10,6       |
| 5        | Î.M. "Comunservice" Criuleni      | 4825,3                                | 5785,1           | 959,8                 | 16,6        | 4254,7                                | 5036,4          | 781,7                 | 15,5       |
| 6        | Î.M. "Apă-Canal" Strășeni         | 5234,6                                | 5897,8           | 663,2                 | 11,2        | 5203,9                                | 5831,4          | 627,5                 | 10,8       |
| 7        | Î.M. "DC" Cojușna                 | 404,4                                 | 428              | 23,6                  | 5,5         | 401,7                                 | 428             | 26,3                  | 6,1        |
| 8        | Î.M.C. "Floreni-Service"          | 1472,4                                | 1572,9           | 100,5                 | 6,4         | 1472,4                                | 1572,8          | 100,4                 | 6,4        |
| 9        | Î.M. Regia "Apă-Canal Bălți"      | 78363                                 | 81105,7          | 2742,7                | 3,4         | 77876,9                               | 79449,4         | 1572,5                | 2,0        |
| 10       | Î.M. D.P. "GCL" Fălești           | 9290,3                                | 10521,3          | 1231                  | 11,7        | 9105                                  | 10402,6         | 1297,6                | 12,5       |
| 11       | Î.M. "Servicii Comunale Glodeni"  | 6159,6                                | 8266,3           | 2106,7                | 25,5        | 6023,7                                | 8250,5          | 2226,8                | 27,0       |
| 12       | Î.M. "GC" Rîșcani                 | 4668,2                                | 7196,5           | 2528,3                | 35,1        | 4572,6                                | 7119            | 2546,4                | 35,8       |
| 13       | Î.M. D.P. "Apă-Canal" Sîngerei    | 4019,9                                | 3857,5           | -162,4                | -4,2        | 4006,5                                | 3840,9          | -165,6                | -4,3       |
| 14       | Î.M. "Apă-Canal" Cahul            | 23858,6                               | 24042,3          | 183,7                 | 0,8         | 18605                                 | 20805,3         | 2200,3                | 10,6       |
| 15       | Î.M. "Apă-Canal Cantemir"         | 1891,7                                | 2397,9           | 506,2                 | 21,1        | 1867,8                                | 2387,3          | 519,5                 | 21,8       |
| 16       | Î.M. "Apă-Canal" Taraclia         | 3841,3                                | 4215,9           | 374,6                 | 8,9         | 3811,4                                | 4116,6          | 305,2                 | 7,4        |
| 17       | Î.M. "Apă-Canal" Edineț           | 14661,8                               | 14667,7          | 5,9                   |             | 14557,8                               | 14563,7         | 5,9                   |            |
| 18       | Î.M. "GCL Briceni"                | 11942,4                               | 6895,4           | -5047                 | -73,2       | 6550                                  | 5682,5          | -867,5                | -15,3      |
| 19       | Î.M. "Apă-Canal" Dondușeni        | 2768,1                                | 3627,8           | 859,7                 | 23,7        | 2762,5                                | 3614,1          | 851,6                 | 23,6       |
| 20       | Î.M. "Apă-Canal Basarabesca"      | 3098,6                                | 3276,8           | 178,2                 | 5,4         | 3096,9                                | 3269            | 172,1                 | 5,3        |
| 21       | S.A. "Apă-Canal" Leova            | 4533,2                                | 5853,4           | 1320,2                | 22,6        | 4514,4                                | 5830,6          | 1316,2                | 22,6       |
| 22       | S.C. "Amen-Ver" S.A. Hînceșt      | 12044,9                               | 13373,2          | 1328,3                | 9,9         | 11647,3                               | 12754,3         | 1107                  | 8,7        |
| 23       | S.A. Regia "Apă-Canal" Orhei      | 22582,7                               | 28221,5          | 5638,8                | 20,0        | 19430,8                               | 20888,4         | 1457,6                | 7,0        |
| 24       | Î.M. "SCL" Rezina                 | 8985,5                                | 10448,7          | 1463,2                | 14,0        | 8914,3                                | 10248,2         | 1333,9                | 13,0       |
| 25       | Î.M. D.P. "Apă-Canal" Telenești   | 2086,5                                | 2529,7           | 443,2                 | 17,5        | 2080                                  | 2521,9          | 441,9                 | 17,5       |
| 26       | Î.M. "Regia Apă-Șoldănești"       | 1515,9                                | 1722,7           | 206,8                 | 12,0        | 1512,9                                | 1719,5          | 206,6                 | 12,0       |
| 27       | Î.M. "Apă-Canal" Drochia          | 6547,1                                | 7768,7           | 1221,6                | 15,7        | 6538                                  | 7752,5          | 1214,5                | 15,7       |
| 28       | S.A. "Servicii-Comunale Florești" | 16532,1                               | 16685,3          | 153,2                 | 0,9         | 16446,2                               | 16291,9         | -154,3                | -0,9       |
| 29       | S.A. "Regia Apă-Canal Soroca"     | 14937,6                               | 14983,3          | 45,7                  | 0,3         | 14708,9                               | 14937,5         | 228,6                 | 1,5        |
| 30       | Î.I.S "Acva-Nord" Soroca          | 9712,4                                | 8612,9           | -1099,5               | -12,8       | 9616,6                                | 8492,2          | -1124,4               | -13,2      |
| 31       | Î.M. "Apă-Canal" Căușeni          | 6420,8                                | 6005             | -415,8                | -6,9        | 6415,6                                | 5958,7          | -456,9                | -7,7       |
| 32       | Î.M. D.P. "Apă-Canal" Ștefan Vodă | 4908                                  | 5390,5           | 482,5                 | 9,0         | 4892,9                                | 5386,3          | 493,4                 | 9,2        |
| 33       | Î.M. "Apă-Canal" Ungheni          | 19473,5                               | 21815,9          | 2342,4                | 10,7        | 18808,7                               | 20526,6         | 1717,9                | 8,4        |
| 34       | Î.M. "GAAC" Nisporeni             | 9753,2                                | 29934,5          | 20181,3               | 67,4        | 5724,4                                | 12126,9         | 6402,5                | 52,8       |
| 35       | Î.M. "GCL" Călărași               | 8886,5                                | 10000,4          | 1113,9                | 11,1        | 8861,7                                | 9981,9          | 1120,2                | 11,2       |
| 36       | Î.M. "Su-Canal" Comrat            | 8983,4                                | 10281,6          | 1298,2                | 12,6        | 8937,1                                | 10269,3         | 1332,2                | 13,0       |
| 37       | S.A. "Apă-Termo" Ceadr-Lungă      | 8918,4                                | 10232,8          | 1314,4                | 12,8        | 8572,6                                | 8470,7          | -101,9                | -1,2       |
| 38       | Î.M. "Apă-Canal" Vulcănești       | 2889,7                                | 3765,9           | 876,2                 | 23,3        | 2883,5                                | 3742,1          | 858,6                 | 22,9       |
| 39       | Î.M. "Apă-Canal" Ocnița           | 1906,3                                | 2644,2           | 737,9                 | 27,9        | 1719,1                                | 2359,4          | 640,3                 | 27,1       |
| 40       | Î.M. "Servicii Publice Cimișlia"  | 5632,2                                | 5251,8           | -380,4                | -7,2        | 5483,3                                | 5231,8          | -251,5                | -4,8       |
| 41       | <b>Total:</b>                     | <b>967159,2</b>                       | <b>1000099,7</b> | <b>32940,5</b>        | <b>3,3</b>  | <b>937917,3</b>                       | <b>957601,9</b> | <b>19684,6</b>        | <b>2,1</b> |
| 42       | <b>Fara Chisinau</b>              | <b>370597,9</b>                       | <b>417772,8</b>  | <b>47174,9</b>        | <b>11,3</b> | <b>348660,7</b>                       | <b>380262,7</b> | <b>31602,0</b>        | <b>8,3</b> |

**VI. Tarifele, analiza tarifului mediu și sinecostul mediu**  
**VI. Тарифы, анализ средних тарифов и средней себестоимости**

Tabelul Nr.34(1-2)

TARIFELE pentru serviciile de alimentare cu apă la situația de la 01.05.2014

Тарифы на услуги водоснабжения по состоянию на 01.05.2014г.

(lei/m<sup>3</sup>/лей.м<sup>3</sup>)  
(fără TVA/без НДС)

| Nr. crt. | Mediu tarifar<br>Средний тариф   | Populație<br>Население | Alii consumatori<br>Прочие | Organizațiile<br>bugetare<br>Бюджетные<br>организации | Alte<br>Прочие | Decizie Consiliul orașenesc<br>Решение городского<br>Консультума |   |
|----------|----------------------------------|------------------------|----------------------------|---|----------------|--|---|
| 1        | 2                                | 3                      | 4                          | 5   | 6              | 7  |   |
| 1.       | S.A. "Apă-Canal Chișinău"        | 8,86                   | 8,06                       | 12,70   | -              | 6,69 (apă tehnologică)   | Decizie Consiliul Municipal Chișinău nr. 8/11 din 15.09.2009 și Hotărâre a Consiliului Administrație ANRE nr.351 din 18.09.2009 |
| 2.       | Î.M. "RCL" Cricova               | 12,86                  | 10,00                      | 34,86   | -              | -  | Decizie Consiliul orașenesc nr. 7/2 din 17.11.2011  |
| 3.       | Î.M. "RCL Ciorescu"              | 11,05                  | 7,00                       | 21,00   | 18,02          | -  | Decizie a Consiliului satului nr.1/7 din 07.02.2008 și 2/17 din 18.04.2010  |
| 4.       | Î.M. D.P. "Apă-Canal" Anenii Noi | 13,53                  | 13,50 / 4,50               | 37,40   | -              | 7,50 (socialmente vulnerabile ale populației)                    | Decizie Consiliul orașenesc nr.4/9 din 17.09.2012   |
| 5.       | Î.M. "Comunservice" Criuleni     | 10,70                  | 9,20                       | 30,00   | -              | -  | Decizie Consiliul orașenesc nr.28/1 din 22.09.2006  |
| 6.       | Î.M. "Apă-Canal" Strășeni        | 14,72                  | 14,60                      | 30,00   | -              | -  | Decizie Consiliul orașenesc nr.7/07 din 17.03.2008  |
| 7.       | Î.M. "DC" Cojușna                | -                      | -                          | -   | -              | -  | Decizie Primărilor nr.4 din 12.12.2013  |
| 8.       | Î.M.C. "Floreni-Service"         | 8,88                   | 7,00                       | 13,00   | -              | -  | Decizie a Consiliului satului nr.3/13 din 01.03.2012 și nr.06/04 din 01.08.2013   |
| 9.       | Î.M. Regia "Apă-Canal Bălți"     | 15,05                  | 11,08                      | 23,64   | -              | -  | Decizie Consiliul Municipal Bălți nr.6/48 din 27.10.2011  |
| 10.      | Î.M. D.P. "GCL" Fălești          | 14,51                  | 10,90                      | 35,20   | -              | -  | Decizie Consiliul orașenesc nr.02/11 din 12.03.2008 și nr.02/5 din 30.04.2013   |
| 11.      | Î.M. "Servicii Comunale Glodeni" | 23,61                  | 13,20                      | 54,83   | -              | -  | Decizie Consiliul orașenesc nr.2/1 din 25.02.2011   |
| 12.      | Î.M. "GC" Rîșcani                | 13,85                  | 12,00                      | 28,00   | -              | 25,00 (școală profesională)                                      | Decizie Consiliul orașenesc nr.02/12 din 08.04.2013 și nr.06/01 din 15.07.2013  |
| 13.      | Î.M. D.P. "Apă-Canal" Sîngerei   | 10,71                  | 9,00                       | 40,00   | 13,00          | -  | Decizie Consiliul orașenesc nr.2/17 din 23.03.2012  |
| 14.      | Î.M. "Apă-Canal" Cahul           | 11,25                  | 6,0/12,0                   | 27,97   | 21,00          | -  | Decizie Consiliul orașenesc nr.5/3, 41/3)-XXIII din 31.03.2010  |
| 15.      | Î.M. "Apă-Canal Cantemir"        | 14,05                  | 9,95                       | 24,00   | -              | 9,80 havusul WC public   | Decizie Consiliul orașenesc nr.7/10-XXIV din 04.12.2007 și nr.09/12-XXIV din 17.09.2010   |
| 16.      | Î.M. "Apă-Canal" Taraclia        | 13,61                  | 10,00                      | 37,50   | 16,67          | -  | Decizie Consiliul orașenesc nr.8/11-XIV din 09.08.2010  |
| 17.      | Î.M. "Apă-Canal" Edineț          | 21,35                  | 12,50                      | 25,05   | 19,15          | -  | Decizie Consiliul orașenesc nr.27/1 din 16.09.2009  |
| 18.      | Î.M. "GCL Briceni"               | 12,82                  | 11,00                      | 35,00   | -              | -  | Decizie Consiliul orașenesc nr.2/13 din 19.02.2010  |
| 19.      | Î.M. "Apă-Canal" Dondușeni       | 17,70                  | 14,00                      | 33,00   | -              | -  | Decizie Consiliul orașenesc nr.15/1 din 05.10.2012  |
| 20.      | Î.M. "Apă-Canal Basarabesca"     | 9,70                   | 9,00                       | 36,00   | -              | 7,0 (pensionarii singuri)  | Decizie Consiliul orașenesc nr.9/8 din 27.09.2012   |
| 21.      | S.A. "Apă-Canal" Leova           | 21,03                  | 16,03                      | 34,82   | -              | -  | Decizie Consiliul orașenesc nr.3, 16 din 27.05.2013   |

Tabelul Nr.34(2-2)

## TARIFELE pentru serviciile de alimentare cu apă la situația de la 01.05.2014

Тарифы на услуги водоснабжения по состоянию на 01.05.2014г.

(lei/m<sup>3</sup>/лей.м<sup>3</sup>)

(fără TVA/без НДС)

| Nr. crt. | Mediu tarifar<br>Средний тариф    | Populație<br>Население | Alți consumatori<br>Прочие | Organizațiile<br>bugetare<br>Бюджетные<br>организации | Alte<br>Прочие            | Decizie Consiliul orașenesc<br>Решение городского<br>Консультума |  |
|----------|-----------------------------------|------------------------|----------------------------|---|---------------------------|--|--|
| 1        | 2                                 | 3                      | 4                          | 5   | 6                         | 7  | 8  |
| 22.      | S.C. "Amen-Ver" S.A. Hîncești     | 22,07                  | 18,40                      | 50,40   | -                         | -  | Decizie Consiliul orașenesc nr.09/03 din 26.06.2012  |
| 23.      | S.A. Regia "Apă-Canal" Orhei      | 15,70                  | 16,20                      | 26,10   | -                         | 2,90 (s.Piatra)<br>16,20 Î.M. "Complexul Sportiv Raional")       | Decizie Consiliul orașenesc nr.4.2.2. din 08.04.2011 (conform graficul din 01.01.2013)               |
| 24.      | Î.M. "SCL" Rezina                 | 21,50                  | 12,80                      | 51,80   | -                         | -  | Decizie Consiliul orașenesc nr.5/17 din 25.07.2012   |
| 25.      | Î.M. D.P. "Apă-Canal" Telenești   | 12,39                  | 10,00                      | 35,00   | -                         | -  | Decizie Consiliul orașenesc nr.11/3 din 30.09.2008   |
| 26.      | Î.M. "Regia Apă-Șoldănești"       | 6,00                   | 5,40                       | 12,00   | -                         | -  | Decizie Consiliul orașenesc nr.5-8 din 10.08.2007, 16/5 din 31.12.2009 și nr.1/15 din 01.02.2013     |
| 27.      | Î.M. "Apă-Canal" Drochia          | 17,81                  | 10,00                      | 39,17   | -                         | -  | Decizie Consiliul orașenesc nr.8/6 din 03.11.2009  |
| 28.      | S.A. "Servicii-Comunale Florești" | 21,16                  | 19,36                      | 35,09   | 32,26                     | -  | Decizie Consiliul orașenesc nr.04/03 din 17.04.2014 (conform graficului din 01.04.14)                |
| 29.      | S.A. "Regia Apă-Canal Soroca"     | 17,85                  | 10,90 / 15,26              | 35,20   | 40,94                     | 14,50 (populația din sat Egoreni)                                | Decizie Consiliul orașenesc nr.4/8 din 15.09.2011, nr.20/2 din 01.11.2012 și nr.26/10 din 06.03.2013 |
| 30.      | Î.M. "Apă-Canal" Căușeni          | 17,38                  | 14,00                      | 38,00   | -                         | -  | Decizie Consiliul orașenesc nr.4/2 din 22.05.2008 și nr.15/4 din 14.12.2012                          |
| 31.      | Î.M. D.P. "Apă-Canal" Ștefan Vodă | 17,60                  | 15,00                      | 48,74   | -                         | 28,0 (rețele termice)  | Decizie Consiliul orașenesc nr.6/1 din 25.09.2009  |
| 32.      | Î.M. "Apă-Canal" Ungheni          | 8,98                   | 5,84                       | 22,04   | 13,90                     | -  | Decizie Consiliul orașenesc nr.5/7 din 26.07.2013 (pentru 2 ani)                                     |
| 33.      | Î.M. "GAAC" Nisporeni             | 16,92                  | 14,00                      | 37,23   | 18,80 / 22,34 învă - mînt | 37,23  | Decizie Consiliul orașenesc nr. 1/7 din 21.02.2013, nr.5/2 din 05.07.2013 și nr.7/2 din 29.08.2013   |
| 34.      | Î.M. "GCL" Călărași               | 18,16                  | 16,50                      | 28,00   | -                         | -  | Decizie Consiliul orașenesc nr.01/02 din 18.05.2012 și nr.02/07 din 29.03.2013                       |
| 35.      | Î.M. "Su-Canal" Comrat            | 19,00                  | 16,00                      | 32,92   | 35,41                     | 11,67 S.A. "Aidîn"   | Решение муниципального Совета Гагаузии № 13/4 от 06.08.2013  |
| 36.      | S.A. "Apă-Termo" Ceadăr-Lunga     | 18,76                  | 16,20                      | 40,00   | -                         | 16,20 Azil p/u bătrîni   | Решение администрации Чадыр-Лунгского р-на № 10/8 от 17.10.2012 и № 14/1 от 09.11.2012               |
| 37.      | Î.M. "Apă-Canal" Vulcănești       | 15,52                  | 14,00                      | 37,00   | -                         | -  | Решение городского Совета № 8 от 27.09.2011  |
| 38.      | Î.I.S "Acva-Nord" Soroca          | 4,05                   | -                          | 4,05  | -                         | -  | Ordin Agenției "Apele-Moldovei" nr.29 din 24.10.2013   |
| 39.      | Î.M. "Apă-Canal" Ocnîța           | 19,19                  | 15,10                      | 35,75   | -                         | -  | Decizie Consiliul orașenesc nr.06/03 din 14.06.2012  |
| 40.      | Î.M. "Servicii Publice Cimișlia"  | 14,13                  | 12,00                      | 18,00   | 15,00                     | -  | Decizie Consiliul orașenesc nr.7/11 din 28.06.2013   |

Tabelul Nr.35

## TARIFELE pentru serviciile de canalizare și epurare a apelor uzate la situația de la 01.05.2014

Тарифы на канализационные услуги по состоянию на 01.05.2014г.

(lei/m<sup>3</sup>/лей м<sup>3</sup>)  
(fără TVA/без НДС)

| Nr. crt. |                                   | Mediu tarifar<br>Средний тариф | Populație<br>Население | Alți consumatori<br>Прочие | Organizațiile bugetare<br>Бюджетные организации | Cu finții propriile<br>С собственными скважинами | Alte<br>Прочие                                      |
|----------|-----------------------------------|--------------------------------|------------------------|----------------------------|---|--|---|
| 1        | 2                                 | 3                              | 4                      | 5                          | 6   | 7  | 8   |
| 1.       | S.A. "Apă-Canal Chișinău"         | 3,31                           | 1,13                   | 10,26                      | -   | -  | -   |
| 2.       | Î.M. "RCL" Cricova                | 12,49                          | 5                      | 22                         | -   | -  | -   |
| 3.       | Î.M. "RCL Cioreșcu"               | 6                              | 3,2                    | 15                         | 13,05   | -  | -   |
| 4.       | Î.M. D.P. "Apă-Canal" Anenii Noi  | 21,49                          | 13,5                   | 37,4                       | -   | -  | 7,50<br>(socialmente vulnerabile<br>ale populației) |
| 5.       | Î.M. "Comunservice" Criuleni      | 9,2                            | 6,8                    | 30                         | -   | -  | -   |
| 6.       | Î.M. "Apă-Canal" Strășeni         | 13,44                          | 10,7                   | 24                         | -   | -  | -   |
| 7.       | Î.M. "DC" Cojușna                 | 28,89                          | 12,5                   | 32,38                      | -   | -  | -   |
| 8.       | Î.M.C. "Floreni-Service"          | 7,05                           | 7                      | 20                         | -   | -  | -   |
| 9.       | Î.M. Regia "Apă-Canal Bălți"      | 8,27                           | 3,9                    | 17,01                      | -   | -  | -   |
| 10.      | Î.M. D.P. "GCL" Fălești           | 16,71                          | 10,7                   | 26,6                       | -   | 35   | -   |
| 11.      | Î.M. "Servicii Comunale Glodeni"  | 24,98                          | 13,68                  | 52,99                      | -   | -  | -   |
| 12.      | Î.M. "GC" Rîșcani                 | 19,92                          | 12                     | 30                         | -   | 40,0   | 19,0  |
| 13.      | Î.M. D.P. "Apă-Canal" Sîngerei    | 9,34                           | 5                      | 17,5                       | 16  | -  | -   |
| 14.      | Î.M. "Apă-Canal" Cahul            | 4,57                           | 3,0/5,5                | 6                          | 4   | -  | -   |
| 15.      | Î.M. "Apă-Canal Cantemir"         | 6,48                           | 4,8                    | 16,5                       | -   | -  | 4,75  |
| 16.      | Î.M. "Apă-Canal" Taraclia         | 19,95                          | 10                     | 37,5                       | 25  | -  | -   |
| 17.      | Î.M. "Apă-Canal" Edineț           | 17,89                          | 10,5                   | 21,8                       | 15  | -  | -   |
| 18.      | Î.M. "GCL Briceni"                | 14,34                          | 12                     | 26,6                       | -   | -  | -   |
| 19.      | Î.M. "Apă-Canal" Dondușeni        | 9,5                            | 6,5                    | 24                         | -   | -  | -   |
| 20.      | Î.M. "Apă-Canal Basarabeasca"     | 11,45                          | 9                      | 34                         | -   | -  | 7,0   |
| 21.      | S.A. "Apă-Canal" Leova            | 21,17                          | 8,78                   | 31,57                      | -   | -  | -   |
| 22.      | S.C. "Amen-Ver" S.A. Hîncești     | 13,59                          | 7,35                   | 25,94                      | -   | -  | -   |
| 23.      | S.A. Regia "Apă-Canal" Orhei      | 16,18                          | 6,4                    | 32,6                       | -   | 42   | 7,50 (S.A. "Orhei-Vit")<br>15,50 (S.C. "Pelivan")   |
| 24.      | Î.M. "SCL" Rezina                 | 5,15                           | 4,7                    | 6,6                        | -   | -  | -   |
| 25.      | Î.M. D.P. "Apă-Canal" Telenești   | 15,35                          | 9,15                   | 26                         | -   | -  | -   |
| 26.      | Î.M. "Regia Apă-Șoldănești"       | 5,1                            | 5,1                    | 8                          | -   | -  | -   |
| 27.      | Î.M. "Apă-Canal" Drochia          | 12,35                          | 7                      | 19,17                      | 14,17<br>(organiz.<br>bugetare)                 | 25,0<br>(agenții<br>economici)                   | -   |
| 28.      | S.A. "Servicii-Comunale Florești" | 19,79                          | 5,89                   | 37,76                      | 34,45   | -  | -   |
| 29.      | S.A. "Regia Apă-Canal Soroca"     | 5,2                            | 1,6                    | 23                         | 3,3   | 51,80/38,50                                      | -   |
| 30.      | Î.M. "Apă-Canal" Căușeni          | 15,88                          | 11                     | 23                         | -   | -  | -   |
| 31.      | Î.M. D.P. "Apă-Canal" Ștefan Vodă | 13,66                          | 10                     | 24,5                       | -   | 16,0 (populație)<br>27,0 (alte)                  | -   |
| 32.      | Î.M. "Apă-Canal" Ungheni          | 8,58                           | 5,58                   | 16,21                      | 12,94   | -  | -   |
| 33.      | Î.M. "GAAC" Nisporeni             | 19,72                          | 14                     | 28                         | 28/14<br>Примэрия                               | -  | -   |
| 34.      | Î.M. "GCL" Călărași               | 12,66                          | 10                     | 23                         | -   | -  | -   |
| 35.      | Î.M. "Su-Canal" Comrat            | 26,84                          | 16                     | 31,25                      | 33,75   | -  | -   |
| 36.      | S.A. "Apă-Termo" Ceadr-Lunga      | 21,26                          | 16,2                   | 30                         | -   | -  | -   |
| 37.      | Î.M. "Apă-Canal" Vulcănești       | 16,67                          | 14                     | 35                         | -   | -  | -   |
| 38.      | Î.M. "Apă-Canal" Ocnița           | 18,1                           | 14,2                   | 32,16                      | -   | -  | -   |
| 39.      | Î.M. "Servicii Publice Cimișlia"  |                                |                        |                            |   |  |   |

Tabelul Nr.35A

## Tarifele pentru salubritate (eliminarea deșeurilor solide și lichide) pe situațiile de la 01.05.2014

Тарифы на услуги саночистки (вывоз твердых отходов и жидких нечистот) по состоянию на 01.05.2014г.

| Nr. crt. |                                    | Deșeurilor solide<br>Вывоз твердых бытовых отходов                   |   |   |  |   |   | Deșeurilor lichide<br>Вывоз жидких нечистот  |   |  |   |  |            | Deciziile organelor publice<br>Решение публичного органа   |
|----------|------------------------------------|--|---|---|--|---|---|--|---|--|---|--|------------|--|
|          |                                    | populație<br>население   |   |   | alți<br>прочие потребители   |   |   | populație<br>население   |   |  | alți<br>прочие потребители  |  |            |  |
|          |                                    | case moderne<br>благоустр.<br>ж/дома                                 |   | Normă de consum (m <sup>3</sup> )<br>Норма потребления (м3) | case individ. și<br>неблаг.<br>и индив.ж/дома                        |   | Normă de consum (m <sup>3</sup> )<br>Норма потребления (м3) | Unitatea de măsură<br>Единица измерения<br>Tarif (lei) (fără TVA)<br>Тариф (лей) (без НДС) | Unitatea de măsură<br>Единица измерения<br>Tarif (lei)<br>Тариф (лей) | Unitatea de măsură<br>Единица измерения<br>Tarif (lei) (fără TVA)<br>Тариф (лей) (без НДС) | Unitatea de măsură<br>Единица измерения<br>Tarif (lei)<br>Тариф (лей) | Unitatea de măsură<br>Единица измерения<br>Tarif (lei) (fără TVA)<br>Тариф (лей) (без НДС) |            |  |
|          |                                    | Unitate de măsură<br>Единица измерения<br>Tarif (lei)<br>Тариф (лей) | Unitate de măsură<br>Единица измерения<br>Normă de consum (m <sup>3</sup> )<br>Норма потребления (м3) |   | Unitate de măsură<br>Единица измерения<br>Tarif (lei)<br>Тариф (лей) | Unitate de măsură<br>Единица измерения<br>Normă de consum (m <sup>3</sup> )<br>Норма потребления (м3) |   |  |   |  |   |  |            |  |
| 1        | 2                                  | 3  | 4   | 5   | 6  | 7   | 8   | 9  | 10  | 11   | 12  | 13   | 14         | 15   |
| 1.       | Î.M. "RCL" Cricova                 | lei/pers. luna   | 3,12  | 1,07  | lei/pers. luna   | 5,83  | 2   | lei/luna   | 46,25   | lei/m3   | 60  | lei/m3   | 156        | Decizia Consiliului orașenesc nr.6/5 din 23.04.2009  |
| 2.       | Î.M. "RCL" Ciorescu                | lei/pers. luna   | 5,5   |   | lei/pers. luna   | 6   |   | lei/luna   | 45  |  |   |  |            | Decizia Consiliului satului nr.1/7 din 07.02.2008  |
| 3.       | Î.M. "Comunservice" Criuleni       | lei/pers. luna   | 7   |   | lei/pers. luna   | 10  |   | lei/luna   | 100   |  |   |  |            | Decizia Consiliului orașenesc nr.26/33 din 13.06.2006  |
| 5.       | Î.M.C. "Floreni-Service"           | lei/pers. luna   | 10  |   | lei/pers. luna   | 13  |   |  |   |  |   |  |            | Decizia Consiliului satului nr.2/01 din 03.02.2011<br>Decizia Consiliului satului nr.5-02 din 27.06.2013 |
| 6.       | Î.M. DPGLC Fălești                 | lei/pers. luna   | 7,82  | 1,7   | lei/pers. luna   | 14,8  | 3,86  | m3   | 77,8  |  |   |  |            | Decizia Consiliului orașenesc nr.02-09 din 02.04.2014  |
| 7.       | Î.M. „GC” Glodeni                  | lei/pers. luna   | 6,05  |   | lei/pers. luna   | 12,1  |   | lei/luna   | 114,21  |  |   |  |            | Decizia Consiliului orașenesc nr.8/1 din 29.12.2006  |
| 8.       | Î.M. "GC" Briceni                  | lei/pers. luna   | 8   |   | lei/m2   | 65,77   |   | lei/luna   | 65,77   | lei/cursă  | 408,78  | lei/cursă  | 408,78     | Decizia Consiliului orașenesc nr.2/13 din 19.02.2010   |
| 9.       | Î.M. "Apă-Canal" Dondușeni         | lei/pers. luna   | 10,9  | 1   | lei/m3   | 111,3   | de fapt   | lei/m2   | 109   |  |   |  |            | Decizia Consiliului orașenesc nr.26/3 din 28.02.2014   |
| 11.      | Î.M. "Amen Ver" Hîncești           | lei/pers. luna   | 8,7   | 2 - 2,4   | lei/pers. luna   | 8,7   | 3 - 3,4   | lei/m2   | 91  | m3   | 70-110-125  | m3   | 70-110-125 | Decizia Consiliului orașenesc nr.09/03 din 26.06.2012  |
| 12.      | Î.M. „SCL” Rezina                  | lei/pers. luna   | 6,03  | 1   | lei/pers. an   | 203,1   | 3m3   | lei/m3   | 91  |  |   |  |            | Decizia Consiliului orașenesc nr.5/17 din 25.07.2012   |
| 13.      | Î.M. Regia "Apă-Soldănești"        | lei/pers. luna   | 5,4   |   | lei/pers. luna   | 10  |   | lei/m3   | 150   | m3   | 150   | m3   | 250        | Decizia Consiliului orașenesc nr. 9/13 din 13.12.2013  |
| 15.      | Î.M. "GAAC" Nisporeni              | lei/pers. luna   | 8   |   | lei/pers. luna   | 8   |   | lei/m3   | 99,25   | curs   | 350   | curs   | 350        | Decizia Consiliului orașenesc nr.7/15 din 13.09.2011   |
| 16.      | Î.M. "GCL" Călărași                | lei/pers. luna   | 8   | 1,07  | lei/pers. luna   | 8   | 2   | lei/m3   | 91,67   |  |   |  |            | Decizia Consiliului orașenesc nr.07/02-02 din 30.07.2010   |
| 19.      | mun.Bălți                          | lei/pers. luna   | 15,75   | 1,99  | lei/pers. luna   | 26,5  | 3,35  | lei/m3   | 130   |  |   |  |            | Decizia Consiliului municipal Bălți nr.11/57 din 28.11.2013  |
| 20.      | mun.Chișinău                       | lei/pers. luna   | 5,6   | 2   | lei/pers. luna   | 11,2  | 4   | lei/m3   | 75  |  |   |  |            | Decizia Consiliului municipal Chișinău nr.9/6 din 27.11.2007   |
| 22.      | Î.M. "Gospodăria Comunală Rîșcani" | lei/pers. luna   | 7   |   | lei/pers. luna   | 7   |   | lei/m3   | 70  |  |   |  |            | Decizia Consiliului orașenesc nr.02/12 din 08.04.2013  |

NOTĂ: \* Calculul se barează pe distanța (2 km - 60 km)

Tabelul Nr.36

CALCULUL tarifului mediu și a sinecostul mediu a 1m<sup>3</sup> de apă realizată și canalizare pentru anul 2013Расчет среднего тарифа и средней себестоимости 1 м<sup>3</sup> реализованной воды и пропуска сточных вод за 2013г.

| Nr. crt. |                                   | Aprovizionarea cu apă<br>Водоснабжение   |  |   |   |  | Canalizare<br>Канализация  |  |   |   |  |
|----------|-----------------------------------|--|--|---|---|--|--|--|---|---|--|
|          |                                   | Realizarea apei (mii m <sup>3</sup> )<br>Реализация воды (тыс.м <sup>3</sup> ) | Venituri (mii lei)<br>Доходы (тыс.лей) | Cheltuieli (mii lei)<br>Расходы (тыс.лей) | Tariful mediu la 1 m <sup>3</sup> (lei)<br>Средний тариф 1 м <sup>3</sup> (лей) | Sinecostul mediu la 1 m <sup>3</sup> (lei)<br>Средняя себестоимость 1 м <sup>3</sup> (лей) | Realizarea stocurilor (mii m <sup>3</sup> )<br>Реализация стоков (тыс.м <sup>3</sup> ) | Venituri (mii lei)<br>Доходы (тыс.лей) | Cheltuieli (mii lei)<br>Расходы (тыс.лей) | Tariful mediu la 1 m <sup>3</sup> (lei)<br>Средний тариф 1 м <sup>3</sup> (лей) | Sinecostul mediu la 1 m <sup>3</sup> (lei)<br>Средняя себестоимость 1 м <sup>3</sup> (лей) |
| 1        | 2                                 | 3  | 4                                      | 5   | 6   | 7  | 8  | 9                                      | 10  | 11  | 12   |
| 1        | S.A. "Apă-Canal Chișinău"         | 45270,5  | 401475,3                               | 381319,9                                  | 8,9   | 8,4  | 41328,3  | 131378,7                               | 231077,4                                  | 3,2   | 5,6  |
| 2        | Î.M. "RCL" Cricova                | 229,9  | 2431,5                                 | 2589,0                                    | 10,6  | 11,3   | 171,4  | 1830,4                                 | 1573,2                                    | 10,7  | 9,2  |
| 3        | Î.M. "RCL Ciorescu"               | 178,3  | 1583,0                                 | 1592,6                                    | 8,9   | 8,9  | 89,7   | 452,6                                  | 475,8                                     | 5,0   | 5,3  |
| 4        | Î.M. D.P. "Apă-Canal" Anenii Noi  | 258,8  | 3889,3                                 | 3456,6                                    | 15,0  | 13,4   | 117,6  | 2412,1                                 | 3772,2                                    | 20,5  | 32,1   |
| 5        | Î.M. "Comunservice" Criuleni      | 134,0  | 1543,8                                 | 1722,6                                    | 11,5  | 12,9   | 74,7   | 1109,3                                 | 1019,0                                    | 14,9  | 13,6   |
| 6        | Î.M. "Apă-Canal" Strășeni         | 191,7  | 3133,6                                 | 3643,9                                    | 16,3  | 19,0   | 151,0  | 2051,3                                 | 1438,2                                    | 13,6  | 9,5  |
| 7        | Î.M. "DC" Cojușna                 |  |  |   |   |  | 14,6   | 369,0                                  | 703,8                                     | 25,3  | 48,2   |
| 8        | Î.M.C. "Floreni-Service"          | 117,8  | 850,0                                  | 1225,0                                    | 7,2   | 10,4   | 53,2   | 586,5                                  | 332,8                                     | 11,0  | 6,3  |
| 9        | Î.M. Regia "Apă-Canal Bălți"      | 3684,2   | 53983,7                                | 58036,4                                   | 14,7  | 15,8   | 3119,3   | 25142,8                                | 32393,6                                   | 8,1   | 10,4   |
| 10       | Î.M. D.P. "GCL" Fălești           | 235,4  | 3211,2                                 | 3009,4                                    | 13,6  | 12,8   | 143,4  | 2018,4                                 | 1931,6                                    | 14,1  | 13,5   |
| 11       | Î.M. "Servicii Comunale Glodeni"  | 98,6   | 2130,7                                 | 2143,5                                    | 21,6  | 21,7   | 80,5   | 1939,6                                 | 1953,1                                    | 24,1  | 24,3   |
| 12       | Î.M. "GC" Rîscani                 | 170,4  | 2178,6                                 | 2297,3                                    | 12,8  | 13,5   | 96,0   | 1849,0                                 | 1947,7                                    | 19,3  | 20,3   |
| 13       | Î.M. D.P. "Apă-Canal" Sîngerei    | 238,8  | 2563,9                                 | 2486,2                                    | 10,7  | 10,4   | 107,4  | 1031,5                                 | 1002,7                                    | 9,6   | 9,3  |
| 14       | Î.M. "Apă-Canal" Cahul            | 950,5  | 10779,0                                | 11837,5                                   | 11,3  | 12,5   | 748,5  | 3453,8                                 | 6689,0                                    | 4,6   | 8,9  |
| 15       | Î.M. "Apă-Canal Cantemir"         | 102,0  | 1366,9                                 | 1314,2                                    | 13,4  | 12,9   | 62,5   | 406,8                                  | 597,5                                     | 6,5   | 9,6  |
| 16       | Î.M. "Apă-Canal" Taraclia         | 170,1  | 2069,5                                 | 2328,0                                    | 12,2  | 13,7   | 102,4  | 1674,3                                 | 1794,0                                    | 16,4  | 17,5   |
| 17       | Î.M. "Apă-Canal" Edineț           | 448,4  | 762,3                                  | 8239,0                                    | 1,7   | 18,4   | 367,3  | 6052,0                                 | 5492,0                                    | 16,5  | 15,0   |
| 18       | Î.M. "GCL Briceni"                | 107,2  | 1449,3                                 | 1518,6                                    | 13,5  | 14,2   | 105,6  | 1656,6                                 | 1576,3                                    | 15,7  | 14,9   |
| 19       | Î.M. "Apă-Canal" Dondușeni        | 94,1   | 1639,8                                 | 1318,4                                    | 17,4  | 14,0   | 93,0   | 904,3                                  | 781,2                                     | 9,7   | 8,4  |
| 20       | Î.M. "Apă-Canal Basarabesca"      | 121,0  | 1052,9                                 | 1416,6                                    | 8,7   | 11,7   | 120,5  | 1408,0                                 | 1626,2                                    | 11,7  | 13,5   |
| 21       | S.A. "Apă-Canal" Leova            | 165,7  | 2715,1                                 | 2982,4                                    | 16,4  | 18,0   | 73,7   | 1055,4                                 | 958,3                                     | 14,3  | 13,0   |
| 22       | S.C. "Amen-Ver" S.A. Hîncești     | 219,0  | 4776,1                                 | 4994,5                                    | 21,8  | 22,8   | 178,9  | 2815,2                                 | 2473,8                                    | 15,7  | 13,8   |
| 23       | S.A. Regia "Apă-Canal" Orhei      | 692,7  | 11474,9                                | 10391,4                                   | 16,6  | 15,0   | 637,5  | 8054,7                                 | 9086,5                                    | 12,6  | 14,3   |
| 24       | Î.M. "SCL" Rezina                 | 206,5  | 4233,8                                 | 4276,8                                    | 20,5  | 20,7   | 169,5  | 868,9                                  | 881,2                                     | 5,1   | 5,2  |
| 25       | Î.M. D.P. "Apă-Canal" Telenești   | 79,9   | 1154,7                                 | 1192,3                                    | 14,5  | 14,9   | 52,5   | 835,3                                  | 849,1                                     | 15,9  | 16,2   |
| 26       | Î.M. "Regia Apă-Șoldănești"       | 67,1   | 444,5                                  | 899,0                                     | 6,6   | 13,4   |  |  |   |   |  |
| 27       | Î.M. "Apă-Canal" Drochia          | 290,5  | 3797,4                                 | 4273,8                                    | 13,1  | 14,7   | 219,9  | 2147,5                                 | 2782,4                                    | 9,8   | 12,7   |
| 28       | S.A. "Servicii-Comunale Florești" | 369,4  | 7251,5                                 | 9125,4                                    | 19,6  | 24,7   | 214,7  | 3905,7                                 | 3047,0                                    | 18,2  | 14,2   |
| 29       | S.A. "Regia Apă-Canal Soroca"     | 618,5  | 11856,1                                | 10824,6                                   | 19,2  | 17,5   | 444,3  | 2105,0                                 | 2705,8                                    | 4,7   | 6,1  |
| 30       | Î.I.S "Acva-Nord" Soroca          | 7546,0   | 28217,0                                | 31447,1                                   | 3,7   | 4,2  |  |  |   |   |  |
| 31       | Î.M. "Apă-Canal" Căușeni          | 206,9  | 3701,5                                 | 3759,6                                    | 17,9  | 18,2   | 133,6  | 2112,0                                 | 1729,9                                    | 15,8  | 12,9   |
| 32       | Î.M. D.P. "Apă-Canal" Ștefan Vodă | 123,0  | 2311,7                                 | 2694,5                                    | 18,8  | 21,9   | 87,3   | 1266,5                                 | 1370,8                                    | 14,5  | 15,7   |
| 33       | Î.M. "Apă-Canal" Ungheni          | 1329,2   | 11266,1                                | 11990,2                                   | 8,5   | 9,0  | 880,9  | 7173,7                                 | 7221,3                                    | 8,1   | 8,2  |
| 34       | Î.M. "GAAC" Nisporeni             | 64,4   | 1173,5                                 | 1450,5                                    | 18,2  | 22,5   | 65,7   | 911,3                                  | 1076,3                                    | 13,9  | 16,4   |
| 35       | Î.M. "GCL" Călărași               | 237,2  | 4418,1                                 | 4005,6                                    | 18,6  | 16,9   | 159,3  | 2190,7                                 | 2154,8                                    | 13,8  | 13,5   |
| 36       | Î.M. "Su-Canal" Comrat            | 363,4  | 5998,1                                 | 7573,0                                    | 16,5  | 20,8   | 151,1  | 3058,7                                 | 4427,0                                    | 20,2  | 29,3   |
| 37       | S.A. "Apă-Termo" Ceadr-Lunga      | 268,3  | 5141,0                                 | 5330,2                                    | 19,2  | 19,9   | 133,4  | 2839,1                                 | 3116,1                                    | 21,3  | 23,4   |
| 38       | Î.M. "Apă-Canal" Vulcănești       | 109,3  | 1838,4                                 | 2138,4                                    | 16,8  | 19,6   | 43,0   | 841,4                                  | 916,5                                     | 19,6  | 21,3   |
| 39       | Î.M. "Apă-Canal" Ocnița           | 56,3   | 1010,8                                 | 1293,8                                    | 18,0  | 23,0   | 46,2   | 794,3                                  | 972,9                                     | 17,2  | 21,1   |
| 40       | Î.M. "Servicii Publice Cimișlia"  | 126,7  | 1497,2                                 | 1509,4                                    | 11,8  | 11,9   |  |  |   |   |  |
| 41       | <b>Total:</b>                     | <b>65938,7</b>   | <b>612371,8</b>                        | <b>613647,2</b>                           | <b>9,3</b>  | <b>9,3</b>   | <b>50838,4</b>   | <b>230702,4</b>                        | <b>343947,0</b>                           | <b>4,5</b>  | <b>6,8</b>   |
| 42       | <b>Fara Chisinau</b>              | <b>20668,2</b>   | <b>210896,5</b>                        | <b>232327,3</b>                           | <b>10,2</b>   | <b>11,2</b>  | <b>9510,1</b>  | <b>99323,7</b>                         | <b>112869,6</b>                           | <b>10,4</b>   | <b>11,9</b>  |

Tabelul Nr.40 și 41

## Corelația tarifului industrial față de tariful pentru populație cu privire la raportul pentru anul 2013

Соотношение промышленного тарифа к тарифу для населения по отчету за 2013г.

## APROVIZIONAREA CU APĂ

## ВОДОСНАБЖЕНИЕ

| Indicatori<br>Показатели                  | Apă realizată pentru toate categoriile (mii m <sup>3</sup> )<br>Реализовано воды всем категориям (тыс.м3) | Venituri de la distribuirea apei (mii lei)<br>Доходы от реализации воды (тыс.лей) | Tariful mediu pentru 1 m <sup>3</sup> (lei)<br>Средний тариф за 1 м3 (лей) | Corelația tarifului industrial față de tariful pentru populație<br>Соотношение промышленного тарифа к тарифу для населения |
|---|---|---|--|--|
| 1   | 2   | 3   | 4  | 5  |
| <b>Toate<br/>Всего</b>                    | 65938,7   | 612371,8  | 9,3  |  |
| inclusiv:<br>в том числе:                 |   |   |  |  |
| populația<br>население                    | 45416,9   | 399263,6  | 8,8  |  |
| agenții economice<br>экономические агенты | 20521,8   | 213108,2  | 10,4   | 1,2  |

## EVACUAREA APELOR UZATE

## ВОДООТВЕДЕНИЕ

| Indicatori<br>Показатели                  | Пропущено стоков (тыс.м <sup>3</sup> ) | Venituri de evacuarea apelor uzate (mii lei)<br>Доходы от пропуска сточных вод (тыс.лей) | Tariful mediu pentru 1 m <sup>3</sup> (lei)<br>Средний тариф за 1 м3 (лей) | Corelația tarifului industriale față de tariful pentru populație<br>Соотношение промышленного тарифа к тарифу для населения |
|---|--|--|--|---|
| 1   | 2                                      | 3  | 4  | 5   |
| <b>Toate<br/>Всего</b>                    | 50838,4                                | 230702,4   | 4,5  |   |
| inclusiv:<br>в том числе:                 |  |  |  |   |
| populația<br>население                    | 38275,2                                | 73247,1  | 1,9  |   |
| agenții economice<br>экономические агенты | 12563,2                                | 157455,3   | 12,5   | 6,5   |

**VII. Analiza structurii consumurilor și cheltuielilor****VII. Анализ структуры затрат**

Tabelul Nr.37 (1-2)

**STRUCTURA CONSUMURILOR ȘI CHELTUIELILOR PE ÎNTRERINDERI PENTRU ANUL 2013**

СТРУКТУРА ЗАТРАТ И РАСХОДОВ ПРЕДПРИЯТИЙ ЗА 2013г.

(mii lei)

| Nr. crt. |                                   | Venituri din vânzări<br>Объем произведенной продукции<br>(работ, услуг) | Consumuri și cheltuieli<br>Затраты и расходы |   |  |                        |                                     |                |                |   |
|----------|-----------------------------------|---|--|---|--|------------------------|-------------------------------------|----------------|----------------|---|
|          |                                   |   | Total<br>Всего                               | Cheltuieli și consum de materiale<br>Материальные затраты и расходы |  |                        |                                     |                |                |   |
|          |                                   |   |  | Total<br>Всего  | inclusiv:<br>в том числе:                    |                        |                                     |                |                | alte consumuri și<br>cheltuieli materiale<br>другие материальные<br>затраты и расходы |
|          |                                   |   |  |   | materii prime, materiale<br>сырье, материалы | combustibil<br>топливо | energia electrică<br>электроэнергия | apă<br>вода    |                |   |
| 1        | 2                                 | 3   | 4  | 5   | 6  | 7                      | 8                                   | 9              | 10             |   |
| 1        | S.A. "Apă-Canal Chișinău"         | 579922,9  | 653881,4                                     | 200618,7  | 43468,5                                      | 40438,8                | 112153,8                            |                | 4557,6         |   |
| 2        | Î.M. "RCL" Cricova                | 5553,2  | 7213,4                                       | 1399,2  | 72,0   |                        | 961,9                               |                | 365,3          |   |
| 3        | Î.M. "RCL Ciorescu"               | 3430,4  | 3671,6                                       | 1884,5  | 44,3   |                        | 812,1                               |                | 1028,1         |   |
| 4        | Î.M. D.P. "Apă-Canal" Anenii Noi  | 6582,4  | 7228,9                                       | 1658,9  | 306,0  | 427,2                  | 925,7                               |                |                |   |
| 5        | Î.M. "Comunservice" Criuleni      | 4524,8  | 4573,7                                       | 1297,4  | 76,3   | 236,2                  | 469,6                               |                | 515,3          |   |
| 6        | Î.M. "Apă-Canal" Strășeni         | 5253,9  | 5738,0                                       | 2157,6  | 57,3   | 383,0                  | 1320,6                              |                | 396,7          |   |
| 7        | Î.M. "DC" Cojușna                 | 369,0   | 703,9  | 19,3  |  |                        | 3,0                                 |                | 16,3           |   |
| 8        | Î.M.C. "Floreni-Service"          | 1803,1  | 1838,6                                       | 631,5   | 162,9  | 88,2                   | 380,4                               |                | 0,0            |   |
| 9        | Î.M. Regia "Apă-Canal Bălți"      | 79125,9   | 90429,9                                      | 50757,8   | 5861,2                                       | 3519,9                 | 14644,6                             | 23684,6        | 3047,5         |   |
| 10       | Î.M. D.P. "GCL" Fălești           | 8581,6  | 9272,2                                       | 2549,5  | 95,7   | 850,8                  | 1603,0                              |                | 0,0            |   |
| 11       | Î.M. "Servicii Comunale Glodeni"  | 6988,1  | 8200,5                                       | 4100,7  | 1396,6                                       | 2327,8                 | 279,5                               |                | 96,8           |   |
| 12       | Î.M. "GC" Rîșcani                 | 4372,2  | 4493,5                                       | 1188,5  | 97,6   | 171,3                  | 665,7                               |                | 253,9          |   |
| 13       | Î.M. D.P. "Apă-Canal" Sîngerei    | 3608,8  | 3540,3                                       | 1212,8  | 194,7  | 155,5                  | 829,6                               |                | 33,0           |   |
| 14       | Î.M. "Apă-Canal" Cahul            | 15128,4   | 20613,1                                      | 4826,5  | 1234,0                                       | 457,5                  | 2876,2                              |                | 258,8          |   |
| 15       | Î.M. "Apă-Canal Cantemir"         | 1767,8  | 1938,2                                       | 410,9   | 68,6   | 39,4                   | 209,7                               |                | 93,2           |   |
| 16       | Î.M. "Apă-Canal" Taraclia         | 3743,8  | 4239,6                                       | 1125,5  | 206,2  | 111,8                  | 807,5                               |                |                |   |
| 17       | Î.M. "Apă-Canal" Edineț           | 13861,5   | 13025,7                                      | 5161,6  | 272,9  | 482,1                  | 4066,8                              |                | 339,8          |   |
| 18       | Î.M. "GCL Briceni"                | 4166,3  | 4646,5                                       | 944,8   | 124,6  | 171,3                  | 648,9                               |                | 0,0            |   |
| 19       | Î.M. "Apă-Canal" Dondușeni        | 3561,7  | 3743,1                                       | 1128,5  | 156,2  | 274,8                  | 373,7                               |                | 323,8          |   |
| 20       | Î.M. "Apă-Canal Basarabasca"      | 2460,9  | 3042,7                                       | 1106,6  |  | 151,6                  | 955,0                               |                | 0,0            |   |
| 21       | S.A. "Apă-Canal" Leova            | 5536,2  | 5308,3                                       | 1909,6  | 37,1   | 281,4                  | 860,9                               |                | 730,2          |   |
| 22       | S.C. "Amen-Ver" S.A. Hîncești     | 11900,2   | 11958,7                                      | 3724,8  | 458,3  | 885,7                  | 2380,8                              |                |                |   |
| 23       | S.A. Regia "Apă-Canal" Orhei      | 20076,8   | 20663,0                                      | 4560,6  | 451,4  | 698,8                  | 2854,6                              |                | 555,8          |   |
| 24       | Î.M. "SCL" Rezina                 | 9419,9  | 9748,5                                       | 3406,9  | 869,2  | 655,5                  | 1704,5                              |                | 177,7          |   |
| 25       | Î.M. D.P. "Apă-Canal" Telenești   | 2034,4  | 2302,2                                       | 649,9   |  |                        | 649,0                               |                | 0,9            |   |
| 26       | Î.M. "Regia Apă-Șoldănești"       | 1147,7  | 1790,5                                       | 645,3   | 9,6  | 305,1                  | 317,0                               |                | 13,6           |   |
| 27       | Î.M. "Apă-Canal" Drochia          | 5944,8  | 7078,0                                       | 2361,2  | 346,2  | 151,8                  | 1863,2                              |                | 0,0            |   |
| 28       | S.A. "Servicii-Comunale Florești" | 15774,1   | 16941,7                                      | 4676,3  | 833,3  | 644,1                  | 1682,3                              |                | 1516,6         |   |
| 29       | S.A. "Regia Apă-Canal Soroca"     | 14002,5   | 13565,6                                      | 4698,6  | 285,0  | 329,0                  | 177,5                               | 3873,0         | 34,1           |   |
| 30       | Î.I.S "Acva-Nord" Soroca          | 28217,0   | 31447,0                                      | 16278,0   | 565,2  | 460,6                  | 15023,2                             | 229,0          | 0,0            |   |
| 31       | Î.M. "Apă-Canal" Căușeni          | 5815,0  | 5498,5                                       | 2026,1  | 748,8  | 419,5                  | 857,7                               |                | 0,1            |   |
| 32       | Î.M. D.P. "Apă-Canal" Ștefan Vodă | 4800,4  | 5775,7                                       | 1090,5  | 150,2  | 321,4                  | 557,0                               |                | 61,9           |   |
| 33       | Î.M. "Apă-Canal" Ungheni          | 18439,8   | 21296,3                                      | 5627,7  | 2193,4                                       | 521,6                  | 2742,6                              |                | 170,1          |   |
| 34       | Î.M. "GAAC" Nisporeni             | 3506,5  | 4241,5                                       | 885,1   | 29,7   | 290,2                  | 565,2                               |                |                |   |
| 35       | Î.M. "GCL" Călărăși               | 8910,1  | 8492,5                                       | 3107,2  | 374,0  | 394,5                  | 2003,0                              | 11,9           | 323,8          |   |
| 36       | Î.M. "Su-Canal" Comrat            | 9473,3  | 12059,2                                      | 4520,7  | 145,8  | 390,4                  | 3984,5                              |                | 0,0            |   |
| 37       | S.A. "Apă-Termo" Ceadăr-Lunga     | 8559,3  | 8826,3                                       | 2343,3  | 508,1  | 224,3                  | 1609,9                              |                | 1,0            |   |
| 38       | Î.M. "Apă-Canal" Vucănești        | 2817,8  | 3054,9                                       | 496,7   | 11,3   | 105,2                  | 380,2                               |                |                |   |
| 39       | Î.M. "Apă-Canal" Ocniița          | 2155,6  | 2412,5                                       | 845,1   | 68,3   | 236,8                  | 540,0                               |                |                |   |
| 40       | Î.M. "Servicii Publice Cimișlia"  | 3762,3  | 5087,3                                       | 2051,4  | 27,1   | 1051,1                 | 752,9                               |                | 220,3          |   |
| 41       | <b>Total:</b>                     | <b>937100,4</b>   | <b>1049583,0</b>                             | <b>350085,8</b>   | <b>62007,6</b>                               | <b>58654,2</b>         | <b>186493,3</b>                     | <b>27798,5</b> | <b>15132,2</b> |   |
| 42       | <b>Fara Chisinau</b>              | <b>357177,5</b>   | <b>395701,6</b>                              | <b>149467,1</b>   | <b>18539,1</b>                               | <b>18215,4</b>         | <b>74339,5</b>                      | <b>27798,5</b> | <b>10574,6</b> |   |



**VII. Analiza structurii consumurilor și cheltuielilor****VII. Анализ структуры затрат**

Tabelul Nr.37 (2-2)

**STRUCTURA CONSUMURILOR ȘI CHELTUIELILOR PE ÎNTREPRINDERI PENTRU ANUL 2013**

СТРУКТУРА ЗАТРАТ И РАСХОДОВ ПРЕДПРИЯТИЙ ЗА 2013г.

(mii lei)

| Consumuri și cheltuieli<br>Затраты и расходы   |  |   |  |  |                                    |                | Dintre ei:<br>Из них: | Costul vânzării<br>Себестоимость продаж |
|--|--|---|--|--|------------------------------------|----------------|-----------------------|---|
| Consumuri și cheltuieli aferente serviciilor prestate de terți<br>Затраты и услуги, оказанные сторонними организациями | Uzura activelor pe termen lung<br>Износ долгосрочных активов | Consumuri și cheltuieli privind retribuirea muncii<br>Затраты и расходы на оплату труда | Contribuții privind asigurările sociale de stat și medicale obligatorii<br>Отчисления на обязательное социальное страхование | Alte consumuri și cheltuieli operaționale<br>Другие операционные затраты и расходы |                                    |                |                       |   |
| 11   | 12   | 13  | 14   | 15   | impozite și taxe<br>налоги и сборы |                | 17                    |   |
| 1  | 41138,3  | 68623,7   | 130828,3   | 32871,4  | 179801,0                           | 40598,5        | 405848,5              |   |
| 2  | 841,3  | 352,4   | 3339,5   | 884,7  | 396,3                              | 395,4          | 5771,9                |   |
| 3  | 38,1   | 11,4  | 1355,3   | 359,1  | 23,2                               | 22,7           | 902,5                 |   |
| 4  | 424,3  | 1003,9  | 2984,4   | 782,8  | 374,6                              | 360,6          | 5895,6                |   |
| 5  | 304,2  | 240,3   | 1754,7   | 465,0  | 512,1                              | 263,9          | 3585,0                |   |
| 6  | 129,3  | 558,5   | 2164,3   | 573,5  | 154,8                              | 118,2          | 4076,3                |   |
| 7  |  |   | 327,0  | 76,5   | 281,1                              | 684,6          | 198,9                 |   |
| 8  | 101,1  | 235,6   | 629,7  | 163,2  | 77,5                               | 9,1            | 1528,8                |   |
| 9  | 3028,1   | 4801,8  | 17756,5  | 4617,1   | 9468,6                             | 4904,3         | 75519,2               |   |
| 10   | 278,5  | 615,6   | 3505,1   | 1221,8   | 1101,7                             | 559,8          | 6943,8                |   |
| 11   | 567,0  | 235,2   | 2560,7   | 678,5  | 58,4                               | 58,4           | 7418,4                |   |
| 12   | 56,8   | 184,6   | 2348,5   | 595,8  | 119,3                              | 31,5           | 3506,8                |   |
| 13   | 7,6  | 53,0  | 1455,2   | 384,7  | 427,0                              | 208,9          | 2610,1                |   |
| 14   | 502,2  | 2922,8  | 7608,4   | 1836,7   | 2916,5                             | 941,4          | 16325,0               |   |
| 15   | 227,7  | 74,1  | 959,1  | 240,0  | 26,4                               | 26,4           | 1336,3                |   |
| 16   | 102,2  | 671,1   | 1657,3   | 436,1  | 247,4                              | 183,6          | 3122,0                |   |
| 17   | 356,2  | 802,0   | 3865,7   | 1050,9   | 1789,3                             | 495,6          | 9306,2                |   |
| 18   | 37,0   | 716,1   | 2070,9   | 548,8  | 328,9                              | 39,7           | 3304,1                |   |
| 19   | 59,7   | 320,0   | 1735,7   | 460,0  | 39,2                               | 32,5           | 2498,4                |   |
| 20   | 32,8   | 208,9   | 1322,5   | 350,5  | 21,4                               | 21,4           | 2308,3                |   |
| 21   | 177,9  | 379,0   | 1758,2   | 460,2  | 623,4                              | 53,4           | 4208,9                |   |
| 22   | 393,6  | 1685,2  | 4092,4   | 1084,3   | 978,4                              | 75,5           | 10080,0               |   |
| 23   | 520,0  | 4494,6  | 7195,3   | 1906,8   | 1985,7                             | 815,6          | 15452,6               |   |
| 24   | 74,9   | 594,6   | 4001,4   | 976,7  | 694,0                              | 480,3          | 7091,1                |   |
| 25   | 7,3  | 257,0   | 1024,7   | 271,6  | 91,7                               | 81,8           | 1546,8                |   |
| 26   | 205,4  | 92,7  | 589,0  | 156,1  | 102,0                              | 41,7           | 1412,6                |   |
| 27   | 9,2  | 575,2   | 2903,6   | 777,9  | 450,9                              | 136,7          | 5793,4                |   |
| 28   | 157,3  | 3080,5  | 5544,1   | 1451,2   | 2032,3                             | 548,6          | 13501,7               |   |
| 29   | 215,1  | 2074,4  | 4183,7   | 1096,9   | 1296,9                             | 532,3          | 11057,5               |   |
| 30   | 1700,2   | 4133,6  | 5478,2   | 1431,3   | 2425,7                             | 2398,6         | 25080,5               |   |
| 31   | 158,8  | 624,4   | 1744,7   | 470,5  | 474,0                              | 314,4          | 3662,7                |   |
| 32   | 97,3   | 1247,2  | 2302,2   | 607,8  | 430,7                              | 175,4          | 3691,0                |   |
| 33   | 829,0  | 2427,8  | 7529,2   | 1991,6   | 2891,0                             | 985,1          | 15346,0               |   |
| 34   | 70,3   | 611,6   | 2009,6   | 532,5  | 132,4                              | 68,5           | 3587,0                |   |
| 35   | 314,8  | 318,3   | 3075,9   | 807,8  | 868,5                              | 432,2          | 4382,1                |   |
| 36   | 89,3   | 3094,0  | 3215,7   | 370,4  | 769,1                              | 315,1          | 10000,1               |   |
| 37   | 480,5  | 1489,4  | 2765,9   | 733,0  | 1014,2                             | 420,8          | 6954,1                |   |
| 38   | 44,5   | 201,4   | 1708,5   | 403,3  | 200,5                              | 158,4          | 2179,3                |   |
| 39   | 88,0   | 484,7   | 725,9  | 190,5  | 78,3                               | 32,7           | 1875,7                |   |
| 40   | 132,0  | 718,1   | 1446,1   | 383,4  | 356,3                              | 60,1           | 3535,6                |   |
| 41   | <b>53997,8</b>   | <b>111214,7</b>   | <b>253523,1</b>  | <b>64700,9</b>   | <b>216060,7</b>                    | <b>58083,7</b> | <b>712444,8</b>       |   |
| 42   | <b>12859,5</b>   | <b>42591,0</b>  | <b>122694,8</b>  | <b>31829,5</b>   | <b>36259,7</b>                     | <b>17485,2</b> | <b>306596,3</b>       |   |

Tabelul Nr.38

## Structura consumurilor și cheltuielilor pe întreprinderile în procent de la cheltuielile totale în anul 2013

Структура затрат и расходов предприятий в процентах к общим затратам за 2013г.

| Nr. crt. |                                   | Consumurile și cheltuielile materiale |  |                       | Consumuri și cheltuielile aferente serviciilor prestate de terți<br><i>Затраты и услуги, оказанные сторонними организациями</i> | Uzura activelor pe termen lung<br><i>Износ долгосрочных активов</i> | Consumuri și cheltuielile privind retribuirea muncii<br><i>Затраты и расходы на оплату труда</i> | Contribuții privind asigurările sociale de stat și medicale obligatorii<br><i>Отчисления на обязательное социальное страхование</i> | Alte consumuri și cheltuieli operaționale<br><i>Другие операционные затраты и расходы</i> | Dintre ei:<br><i>Из них:</i> |
|----------|-----------------------------------|---------------------------------------|--|-----------------------|---|---|--|---|---|------------------------------|
|          |                                   | Toate<br><i>Всего</i>                 | energie electrică<br><i>электроэнергия</i> | alte<br><i>другие</i> |   |   |  |   |   |                              |
| 1        | 2                                 | 3                                     | 4  | 5                     | 6   | 7   | 8  | 9   | 10  | 11                           |
| 1        | S.A. "Apă-Canal Chișinău"         | 0,31                                  | 0,17                                       | 0,14                  | 0,06  | 0,10  | 0,20   | 0,05  | 0,27  | 0,06                         |
| 2        | Î.M. "RCL" Cricova                | 0,19                                  | 0,13                                       | 0,06                  | 0,12  | 0,05  | 0,46   | 0,12  | 0,05  | 0,05                         |
| 3        | Î.M. "RCL Cioreșcu"               | 0,51                                  | 0,22                                       | 0,29                  | 0,01  |   | 0,37   | 0,10  | 0,01  | 0,01                         |
| 4        | Î.M. D.P. "Apă-Canal" Anenii Noi  | 0,23                                  | 0,13                                       | 0,10                  | 0,06  | 0,14  | 0,41   | 0,11  | 0,05  | 0,05                         |
| 5        | Î.M. "Comunservice" Criuleni      | 0,28                                  | 0,10                                       | 0,18                  | 0,07  | 0,05  | 0,38   | 0,10  | 0,11  | 0,06                         |
| 6        | Î.M. "Apă-Canal" Strășeni         | 0,38                                  | 0,23                                       | 0,15                  | 0,02  | 0,10  | 0,38   | 0,10  | 0,03  | 0,02                         |
| 7        | Î.M. "DC" Cojușna                 | 0,03                                  |  | 0,02                  |   |   | 0,46   | 0,11  | 0,40  | 0,97                         |
| 8        | Î.M.C. "Floreni-Service"          | 0,34                                  | 0,21                                       | 0,14                  | 0,05  | 0,13  | 0,34   | 0,09  | 0,04  |                              |
| 9        | Î.M. Regia "Apă-Canal Bălți"      | 0,56                                  | 0,16                                       | 0,40                  | 0,03  | 0,05  | 0,20   | 0,05  | 0,10  | 0,05                         |
| 10       | Î.M. D.P. "GCL" Fălești           | 0,27                                  | 0,17                                       | 0,10                  | 0,03  | 0,07  | 0,38   | 0,13  | 0,12  | 0,06                         |
| 11       | Î.M. "Servicii Comunale Glodeni"  | 0,50                                  | 0,03                                       | 0,47                  | 0,07  | 0,03  | 0,31   | 0,08  | 0,01  | 0,01                         |
| 12       | Î.M. "GC" Rîșcani                 | 0,26                                  | 0,15                                       | 0,12                  | 0,01  | 0,04  | 0,52   | 0,13  | 0,03  | 0,01                         |
| 13       | Î.M. D.P. "Apă-Canal" Sîngerei    | 0,34                                  | 0,23                                       | 0,11                  |   | 0,01  | 0,41   | 0,11  | 0,12  | 0,06                         |
| 14       | Î.M. "Apă-Canal" Cahul            | 0,23                                  | 0,14                                       | 0,09                  | 0,02  | 0,14  | 0,37   | 0,09  | 0,14  | 0,05                         |
| 15       | Î.M. "Apă-Canal Căntemir"         | 0,21                                  | 0,11                                       | 0,10                  | 0,12  | 0,04  | 0,49   | 0,12  | 0,01  | 0,01                         |
| 16       | Î.M. "Apă-Canal" Taraclia         | 0,27                                  | 0,19                                       | 0,08                  | 0,02  | 0,16  | 0,39   | 0,10  | 0,06  | 0,04                         |
| 17       | Î.M. "Apă-Canal" Edineț           | 0,40                                  | 0,31                                       | 0,08                  | 0,03  | 0,06  | 0,30   | 0,08  | 0,14  | 0,04                         |
| 18       | Î.M. "GCL Briceni"                | 0,20                                  | 0,14                                       | 0,06                  | 0,01  | 0,15  | 0,45   | 0,12  | 0,07  | 0,01                         |
| 19       | Î.M. "Apă-Canal" Dondușeni        | 0,30                                  | 0,10                                       | 0,20                  | 0,02  | 0,09  | 0,46   | 0,12  | 0,01  | 0,01                         |
| 20       | Î.M. "Apă-Canal Basarabeasca"     | 0,36                                  | 0,31                                       | 0,05                  | 0,01  | 0,07  | 0,43   | 0,12  | 0,01  | 0,01                         |
| 21       | S.A. "Apă-Canal" Leova            | 0,36                                  | 0,16                                       | 0,20                  | 0,03  | 0,07  | 0,33   | 0,09  | 0,12  | 0,01                         |
| 22       | S.C. "Amen-Ver" S.A. Hîncești     | 0,31                                  | 0,20                                       | 0,11                  | 0,03  | 0,14  | 0,34   | 0,09  | 0,08  | 0,01                         |
| 23       | S.A. Regia "Apă-Canal" Orhei      | 0,22                                  | 0,14                                       | 0,08                  | 0,03  | 0,22  | 0,35   | 0,09  | 0,10  | 0,04                         |
| 24       | Î.M. "SCL" Rezina                 | 0,35                                  | 0,17                                       | 0,17                  | 0,01  | 0,06  | 0,41   | 0,10  | 0,07  | 0,05                         |
| 25       | Î.M. D.P. "Apă-Canal" Telenești   | 0,28                                  | 0,28                                       |                       |   | 0,11  | 0,45   | 0,12  | 0,04  | 0,04                         |
| 26       | Î.M. "Regia Apă-Șoldănești"       | 0,36                                  | 0,18                                       | 0,18                  | 0,11  | 0,05  | 0,33   | 0,09  | 0,06  | 0,02                         |
| 27       | Î.M. "Apă-Canal" Drochia          | 0,33                                  | 0,26                                       | 0,07                  |   | 0,08  | 0,41   | 0,11  | 0,06  | 0,02                         |
| 28       | S.A. "Servicii-Comunale Florești" | 0,28                                  | 0,10                                       | 0,18                  | 0,01  | 0,18  | 0,33   | 0,09  | 0,12  | 0,03                         |
| 29       | S.A. "Regia Apă-Canal Soroca"     | 0,35                                  | 0,01                                       | 0,33                  | 0,02  | 0,15  | 0,31   | 0,08  | 0,10  | 0,04                         |
| 30       | Î.I.S "Acva-Nord" Soroca          | 0,52                                  | 0,48                                       | 0,04                  | 0,05  | 0,13  | 0,17   | 0,05  | 0,08  | 0,08                         |
| 31       | Î.M. "Apă-Canal" Căușeni          | 0,37                                  | 0,16                                       | 0,21                  | 0,03  | 0,11  | 0,32   | 0,09  | 0,09  | 0,06                         |
| 32       | Î.M. D.P. "Apă-Canal" Ștefan Vodă | 0,19                                  | 0,10                                       | 0,09                  | 0,02  | 0,22  | 0,40   | 0,11  | 0,07  | 0,03                         |
| 33       | Î.M. "Apă-Canal" Ungheni          | 0,26                                  | 0,13                                       | 0,14                  | 0,04  | 0,11  | 0,35   | 0,09  | 0,14  | 0,05                         |
| 34       | Î.M. "GAAC" Nisporeni             | 0,21                                  | 0,13                                       | 0,08                  | 0,02  | 0,14  | 0,47   | 0,13  | 0,03  | 0,02                         |
| 35       | Î.M. "GCL" Călărași               | 0,37                                  | 0,24                                       | 0,13                  | 0,04  | 0,04  | 0,36   | 0,10  | 0,10  | 0,05                         |
| 36       | Î.M. "Su-Canal" Comrat            | 0,37                                  | 0,33                                       | 0,04                  | 0,01  | 0,26  | 0,27   | 0,03  | 0,06  | 0,03                         |
| 37       | S.A. "Apă-Termo" Ceadâr-Lunga     | 0,27                                  | 0,18                                       | 0,08                  | 0,05  | 0,17  | 0,31   | 0,08  | 0,11  | 0,05                         |
| 38       | Î.M. "Apă-Canal" Vulcănești       | 0,16                                  | 0,12                                       | 0,04                  | 0,01  | 0,07  | 0,56   | 0,13  | 0,07  | 0,05                         |
| 39       | Î.M. "Apă-Canal" Ocița            | 0,35                                  | 0,22                                       | 0,13                  | 0,04  | 0,20  | 0,30   | 0,08  | 0,03  | 0,01                         |
| 40       | Î.M. "Servicii Publice Cimișlia"  | 0,40                                  | 0,15                                       | 0,26                  | 0,03  | 0,14  | 0,28   | 0,08  | 0,07  | 0,01                         |
| 41       | <b>Total:</b>                     | <b>0,33</b>                           | <b>0,18</b>                                | <b>0,16</b>           | <b>0,05</b>   | <b>0,11</b>   | <b>0,24</b>  | <b>0,06</b>   | <b>0,21</b>   | <b>0,06</b>                  |
| 42       | <b>Fara Chisinau</b>              | <b>0,38</b>                           | <b>0,19</b>                                | <b>0,19</b>           | <b>0,03</b>   | <b>0,11</b>   | <b>0,31</b>  | <b>0,08</b>   | <b>0,09</b>   | <b>0,04</b>                  |

Tabelul Nr.39

## Structura veniturilor de la alimentarea cu apă și evacuare apei uzată

Структура доходов по водоснабжению и водоотведению

| Nr. crt. |                                   | Aprovizionarea cu apă<br>Водоснабжение   |   |             | Evacuarea apei uzate<br>Водоотведение   |   |             |
|----------|-----------------------------------|--|---|-------------|---|---|-------------|
|          |                                   | Venituri de la distribuția<br>apei, total (mii lei)<br>Доходы за отпущенную воду,<br>всего (тыс.лей) | inclusiv de la populația<br>в т.ч. от населения |             | Venituri de la evacuarea apei<br>uzate, total (mii lei)<br>Доходы за пропуск и очистку<br>сточных вод (тыс.лей) | inclusiv de la populația<br>в т.ч. от населения |             |
|          |                                   |  | mii lei<br>тыс.лей                              | %           |   | mii lei<br>тыс.лей                              | %           |
| 1        | 2                                 | 3  | 4   | 5           | 6   | 7   | 8           |
| 1        | S.A. "Apă-Canal Chișinău"         | 401475,3   | 283407,0  | 70,6        | 131378,7  | 36216,4   | 27,6        |
| 2        | Î.M. "RCL" Cricova                | 2431,5   | 2104,0  | 86,5        | 1830,4  | 500,9   | 27,4        |
| 3        | Î.M. "RCL Ciorescu"               | 1583,0   | 1284,6  | 81,1        | 452,6   | 236,1   | 52,2        |
| 4        | Î.M. D.P. "Apă-Canal" Anenii Noi  | 3889,3   | 2933,2  | 75,4        | 2412,1  | 1026,0  | 42,5        |
| 5        | Î.M. "Comunservice" Criuleni      | 1543,8   | 1094,7  | 70,9        | 1109,3  | 332,9   | 30,0        |
| 6        | Î.M. "Apă-Canal" Strășeni         | 3133,6   | 2482,3  | 79,2        | 2051,3  | 1264,4  | 61,6        |
| 7        | Î.M. "DC" Cojușna                 |  |   |             | 369,0   |   |             |
| 8        | Î.M.C. "Floreni-Service"          | 850,0  | 662,0   | 77,9        | 586,5   | 264,1   | 45,0        |
| 9        | Î.M. Regia "Apă-Canal Bălți"      | 53983,7  | 29003,2   | 53,7        | 25142,8   | 8398,2  | 33,4        |
| 10       | Î.M. D.P. "GCL" Fălești           | 3211,2   | 2017,9  | 62,8        | 2018,4  | 1039,7  | 51,5        |
| 11       | Î.M. "Servicii Comunale Glodeni"  | 2130,7   | 1031,4  | 48,4        | 1939,6  | 808,7   | 41,7        |
| 12       | Î.M. "GC" Rîscani                 | 2178,6   | 1701,0  | 78,1        | 1849,0  | 528,0   | 28,6        |
| 13       | Î.M. D.P. "Apă-Canal" Sîngerei    | 2563,9   | 1734,4  | 67,6        | 1031,5  | 328,0   | 31,8        |
| 14       | Î.M. "Apă-Canal" Cahul            | 10779,0  | 6249,3  | 58,0        | 3453,8  | 1684,8  | 48,8        |
| 15       | Î.M. "Apă-Canal Cantemir"         | 1366,9   | 765,7   | 56,0        | 406,8   | 255,9   | 62,9        |
| 16       | Î.M. "Apă-Canal" Taraclia         | 2069,5   | 1429,0  | 69,1        | 1674,3  | 471,0   | 28,1        |
| 17       | Î.M. "Apă-Canal" Edineț           | 762,3  | 2720,0  | 356,8       | 6052,0  | 1620,4  | 26,8        |
| 18       | Î.M. "GCL Briceni"                | 1449,3   | 1047,3  | 72,3        | 1656,6  | 928,8   | 56,1        |
| 19       | Î.M. "Apă-Canal" Dondușeni        | 1639,8   | 1031,8  | 62,9        | 904,3   | 490,2   | 54,2        |
| 20       | Î.M. "Apă-Canal Basarabesca"      | 1052,9   | 894,6   | 85,0        | 1408,0  | 766,0   | 54,4        |
| 21       | S.A. "Apă-Canal" Leova            | 2715,1   | 1826,3  | 67,3        | 1055,4  | 368,1   | 34,9        |
| 22       | S.C. "Amen-Ver" S.A. Hîncești     | 4776,1   | 3406,1  | 71,3        | 2815,2  | 779,6   | 27,7        |
| 23       | S.A. Regia "Apă-Canal" Orhei      | 11474,9  | 8662,0  | 75,5        | 8054,7  | 2013,9  | 25,0        |
| 24       | Î.M. "SCL" Rezina                 | 4233,8   | 2084,3  | 49,2        | 868,9   | 617,8   | 71,1        |
| 25       | Î.M. D.P. "Apă-Canal" Telenești   | 1154,7   | 656,8   | 56,9        | 835,3   | 284,9   | 34,1        |
| 26       | Î.M. "Regia Apă-Șoldănești"       | 444,5  | 295,4   | 66,5        |   |   |             |
| 27       | Î.M. "Apă-Canal" Drochia          | 3797,4   | 2586,6  | 68,1        | 2147,5  | 1162,6  | 54,1        |
| 28       | S.A. "Servicii-Comunale Florești" | 7251,5   | 4794,1  | 66,1        | 3905,7  | 617,8   | 15,8        |
| 29       | S.A. "Regia Apă-Canal Soroca"     | 11856,1  | 6512,6  | 54,9        | 2105,0  | 521,8   | 24,8        |
| 30       | Î.I.S "Acva-Nord" Soroca          | 28217,0  | 141,5   | 0,5         |   |   |             |
| 31       | Î.M. "Apă-Canal" Căușeni          | 3701,5   | 2522,7  | 68,2        | 2112,0  | 960,3   | 45,5        |
| 32       | Î.M. D.P. "Apă-Canal" Ștefan Vodă | 2311,7   | 1645,0  | 71,2        | 1266,5  | 635,4   | 50,2        |
| 33       | Î.M. "Apă-Canal" Ungheni          | 11266,1  | 5224,6  | 46,4        | 7173,7  | 2983,4  | 41,6        |
| 34       | Î.M. "GAAC" Nisporeni             | 1173,5   | 648,9   | 55,3        | 911,3   | 479,6   | 52,6        |
| 35       | Î.M. "GCL" Călărași               | 4418,1   | 3137,0  | 71,0        | 2190,7  | 955,5   | 43,6        |
| 36       | Î.M. "Su-Canal" Comrat            | 5998,1   | 4541,7  | 75,7        | 3058,7  | 1435,1  | 46,9        |
| 37       | S.A. "Apă-Termo" Ceadr-Lunga      | 5141,0   | 3805,0  | 74,0        | 2839,1  | 1281,7  | 45,1        |
| 38       | Î.M. "Apă-Canal" Vulcănești       | 1838,4   | 1342,6  | 73,0        | 841,4   | 442,4   | 52,6        |
| 39       | Î.M. "Apă-Canal" Ocnîța           | 1010,8   | 732,0   | 72,4        | 794,3   | 546,7   | 68,8        |
| 40       | Î.M. "Servicii Publice Cimișlia"  | 1497,2   | 1105,0  | 73,8        |   |   |             |
| 41       | <b>Total:</b>                     | <b>612371,8</b>  | <b>399263,6</b>                                 | <b>65,2</b> | <b>230702,4</b>   | <b>73247,1</b>                                  | <b>31,7</b> |
| 42       | <b>Fara Chisinau</b>              | <b>210896,5</b>  | <b>115856,6</b>                                 | <b>54,9</b> | <b>99323,7</b>  | <b>37030,7</b>                                  | <b>37,3</b> |

Tabelul Nr.42

## CHELTUIELI OPERAȚIONALE PENTRU ANUL 2013

РАСХОДЫ ОПЕРАЦИОННОЙ ДЕЯТЕЛЬНОСТИ ЗА 2013г.

(mii lei)

| Nr. crt. |                                   | Sinecostul vânzărilor<br><i>Себестоимость продаж</i> | Cheltuielile pentru perioada<br><i>Расходы периода</i> |   |  | Costul total al operațiunilor<br><i>Всего расходы операционной деятельности</i> | Cota de sinecostul vânzărilor în costul de activitatea de exploatare<br><i>Удельный вес себестоимости продаж в расходах операционной деятельности</i> |
|----------|-----------------------------------|--|--|---|--|---|---|
|          |                                   |  | comerciale<br><i>коммерческие</i>                      | generale și administrative<br><i>административно-управленческие</i> | alte cheltuieli operaționale<br><i>другие операционные расходы</i> |   |   |
| 1        | 2                                 | 3  | 4  | 5   | 6  | 7   | 8   |
| 1        | S.A. "Apă-Canal Chișinău"         | 405848,5   | 147737,1   | 81239,3   | 19056,5  | 653881,4  | 62,1  |
| 2        | Î.M. "RCL" Cricova                | 5771,9   |  | 1428,7  | 12,8   | 7213,4  | 80,0  |
| 3        | Î.M. "RCL Ciorescu"               | 902,5  |  | 2435,9  | 333,2  | 3671,6  | 24,6  |
| 4        | Î.M. D.P. "Apă-Canal" Anenii Noi  | 5895,6   | 87,2   | 1230,0  | 16,1   | 7228,9  | 81,6  |
| 5        | Î.M. "Comunservice" Criuleni      | 3585,0   |  | 978,8   | 9,9  | 4573,7  | 78,4  |
| 6        | Î.M. "Apă-Canal" Strășeni         | 4076,3   | 459,6  | 1041,3  | 160,8  | 5738,0  | 71,0  |
| 7        | Î.M. "DC" Cojușna                 | 198,9  |  | 292,9   | 212,1  | 703,9   | 28,3  |
| 8        | Î.M.C. "Floreni-Service"          | 1528,8   |  | 293,6   | 16,2   | 1838,6  | 83,2  |
| 9        | Î.M. Regia "Apă-Canal Bălți"      | 75519,2  | 2945,5   | 10053,8   | 1911,4   | 90429,9   | 83,5  |
| 10       | Î.M. D.P. "GCL" Fălești           | 6943,8   |  | 2319,4  | 9,0  | 9272,2  | 74,9  |
| 11       | Î.M. "Servicii Comunale Glodeni"  | 7418,4   |  | 778,6   | 3,5  | 8200,5  | 90,5  |
| 12       | Î.M. "GC" Rîscani                 | 3506,8   |  | 986,7   |  | 4493,5  | 78,0  |
| 13       | Î.M. D.P. "Apă-Canal" Sîngerei    | 2610,1   | 0,2  | 893,7   | 36,3   | 3540,3  | 73,7  |
| 14       | Î.M. "Apă-Canal" Cahul            | 16325,0  | 1066,2   | 2462,7  | 759,2  | 20613,1   | 79,2  |
| 15       | Î.M. "Apă-Canal Cantemir"         | 1336,3   |  | 566,8   | 35,1   | 1938,2  | 68,9  |
| 16       | Î.M. "Apă-Canal" Taraclia         | 3122,0   | 68,6   | 995,7   | 53,3   | 4239,6  | 73,6  |
| 17       | Î.M. "Apă-Canal" Edineț           | 9306,2   | 602,6  | 2531,3  | 585,6  | 13025,7   | 71,4  |
| 18       | Î.M. "GCL Briceni"                | 3304,1   | 37,8   | 1252,8  | 51,8   | 4646,5  | 71,1  |
| 19       | Î.M. "Apă-Canal" Dondușeni        | 2498,4   | 1,1  | 1204,4  | 39,2   | 3743,1  | 66,7  |
| 20       | Î.M. "Apă-Canal Basarabeasca"     | 2308,3   |  | 715,9   | 18,5   | 3042,7  | 75,9  |
| 21       | S.A. "Apă-Canal" Leova            | 4208,9   |  | 815,4   | 284,0  | 5308,3  | 79,3  |
| 22       | S.C. "Amen-Ver" S.A. Hîncești     | 10080,0  |  | 1713,5  | 165,2  | 11958,7   | 84,3  |
| 23       | S.A. Regia "Apă-Canal" Orhei      | 15452,6  | 1416,3   | 3143,7  | 650,4  | 20663,0   | 74,8  |
| 24       | Î.M. "SCL" Rezina                 | 7091,1   | 537,6  | 1993,8  | 126,0  | 9748,5  | 72,7  |
| 25       | Î.M. D.P. "Apă-Canal" Telenești   | 1546,8   | 7,2  | 673,4   | 74,8   | 2302,2  | 67,2  |
| 26       | Î.M. "Regia Apă-Șoldănești"       | 1412,6   |  | 376,4   | 1,5  | 1790,5  | 78,9  |
| 27       | Î.M. "Apă-Canal" Drochia          | 5793,4   |  | 1211,2  | 73,4   | 7078,0  | 81,9  |
| 28       | S.A. "Servicii-Comunale Florești" | 13501,7  |  | 3236,5  | 203,5  | 16941,7   | 79,7  |
| 29       | S.A. "Regia Apă-Canal Soroca"     | 11057,5  | 48,4   | 1790,5  | 669,2  | 13565,6   | 81,5  |
| 30       | Î.I.S "Acva-Nord" Soroca          | 25080,5  | 18,7   | 4518,6  | 1829,2   | 31447,0   | 79,8  |
| 31       | Î.M. "Apă-Canal" Căușeni          | 3662,7   |  | 1811,6  | 24,2   | 5498,5  | 66,6  |
| 32       | Î.M. D.P. "Apă-Canal" Ștefan Vodă | 3691,0   |  | 1814,7  | 270,0  | 5775,7  | 63,9  |
| 33       | Î.M. "Apă-Canal" Ungheni          | 15346,0  |  | 3865,6  | 2084,7   | 21296,3   | 72,1  |
| 34       | Î.M. "GAAC" Nisporeni             | 3587,0   |  | 651,2   | 3,3  | 4241,5  | 84,6  |
| 35       | Î.M. "GCL" Călărași               | 4382,1   | 57,8   | 1931,7  | 2120,9   | 8492,5  | 51,6  |
| 36       | Î.M. "Su-Canal" Comrat            | 10000,1  | 395,1  | 1544,4  | 119,6  | 12059,2   | 82,9  |
| 37       | S.A. "Apă-Termo" Ceadâr-Lunga     | 6954,1   |  | 1634,5  | 237,7  | 8826,3  | 78,8  |
| 38       | Î.M. "Apă-Canal" Vulcănești       | 2179,3   |  | 781,6   | 94,0   | 3054,9  | 71,3  |
| 39       | Î.M. "Apă-Canal" Ocnița           | 1875,7   |  | 533,4   | 3,4  | 2412,5  | 77,7  |
| 40       | Î.M. "Servicii Publice Cimișlia"  | 3535,6   |  | 1397,4  | 154,3  | 5087,3  | 69,5  |
| 41       | <b>Total:</b>                     | <b>712444,8</b>                                      | <b>155487,0</b>  | <b>149141,4</b>   | <b>32509,8</b>   | <b>1049583,0</b>  | <b>67,9</b>   |
| 42       | <b>Fara Chisinau</b>              | <b>306596,3</b>                                      | <b>7749,9</b>  | <b>67902,1</b>  | <b>13453,3</b>   | <b>395701,6</b>   | <b>77,5</b>   |

**VIII. Analiza datoriilor debitoare**  
**VIII. Анализ краткосрочной дебиторской задолженности**

Tabelul Nr.43

ANALIZA datoriilor debitoare și creditoare a întreprinderilor Asociației "Moldova Apă-Canal" pentru anul 2013

Анализ дебиторской и кредиторской задолженности по предприятиям Ассоциации "Moldova Apă-Canal" за 2013г.  
 (mii lei)

| Nr. crt. |                                   | Datoriile debitoare       |                 |                 |             | Datoriile creditoare       |                 |                 |             |
|----------|-----------------------------------|---------------------------|-----------------|-----------------|-------------|----------------------------|-----------------|-----------------|-------------|
|          |                                   | Дебиторская задолженность |                 |                 |             | Кредиторская задолженность |                 |                 |             |
|          |                                   | potrivit situația la:     |                 | deviere         |             | potrivit situația la:      |                 | deviere         |             |
|          |                                   | по состоянию на:          |                 | отклонение      |             | по состоянию на:           |                 | отклонение      |             |
|          | 01.01.2013                        | 01.01.2014                | mii lei         | %               | 01.01.2013  | 01.01.2014                 | mii lei         | %               |             |
|          |                                   |                           | тыс.лей         |                 |             |                            | тыс.лей         |                 |             |
| 1        | 2                                 | 3                         | 4               | 5               | 6           | 7                          | 8               | 9               | 10          |
| 1        | S.A. "Apă-Canal Chișinău"         | 622364                    | 552100,6        | -70263,4        | -11,3       | 285080,6                   | 394035,9        | 108955,3        | 38,2        |
| 2        | Î.M. "RCL" Cricova                | 4313,2                    | 3503            | -810,2          | -18,8       | 4804,8                     | 4153,7          | -651,1          | -13,6       |
| 3        | Î.M. "RCL Ciorescu"               | 3520,1                    | 509,9           | -3010,2         | -85,5       | 4015,2                     | 1080,1          | -2935,1         | -73,1       |
| 4        | Î.M. D.P. "Apă-Canal" Anenii Noi  | 1316,2                    | 1327,6          | 11,4            | 0,9         | 3882,8                     | 3512,9          | -369,9          | -9,5        |
| 5        | Î.M. "Comunservice" Criuleni      | 847,6                     | 710,4           | -137,2          | -16,2       | 287,5                      | 307,6           | 20,1            | 7,0         |
| 6        | Î.M. "Apă-Canal" Strășeni         | 1846,1                    | 1875,6          | 29,5            | 1,6         | 3502,7                     | 3681,4          | 178,7           | 5,1         |
| 7        | Î.M. "DC" Cojușna                 | 646,4                     | 351,9           | -294,5          | -45,6       | 1540,5                     | 1577,8          | 37,3            | 2,4         |
| 8        | Î.M.C. "Floreni-Service"          | 627,9                     | 719,8           | 91,9            | 14,6        | 1774,7                     | 1659,2          | -115,5          | -6,5        |
| 9        | Î.M. Regia "Apă-Canal Bălți"      | 17770,3                   | 18696,8         | 926,5           | 5,2         | 50916,1                    | 59263,6         | 8347,5          | 16,4        |
| 10       | Î.M. D.P. "GCL" Fălești           | 1681,8                    | 1519,7          | -162,1          | -9,6        | 14346,3                    | 17092           | 2745,7          | 19,1        |
| 11       | Î.M. "Servicii Comunale Glodeni"  | 1191,1                    | 968             | -223,1          | -18,7       | 3087,7                     | 2838            | -249,7          | -8,1        |
| 12       | Î.M. "GC" Rîscani                 | 339,2                     | 385,1           | 45,9            | 13,5        | 871,3                      | 697,8           | -173,5          | -19,9       |
| 13       | Î.M. D.P. "Apă-Canal" Sîngerei    | 394,2                     | 268,1           | -126,1          | -32,0       | 320,9                      | 258,3           | -62,6           | -19,5       |
| 14       | Î.M. "Apă-Canal" Cahul            | 2858,7                    | 2133,8          | -724,9          | -25,4       | 2751,6                     | 3381,3          | 629,7           | 22,9        |
| 15       | Î.M. "Apă-Canal Cantemir"         | 343,3                     | 358,6           | 15,3            | 4,5         | 189,9                      | 190,8           | 0,9             | 0,5         |
| 16       | Î.M. "Apă-Canal" Taraclia         | 1179,6                    | 1149,9          | -29,7           | -2,5        | 1384,3                     | 1129,3          | -255,0          | -18,4       |
| 17       | Î.M. "Apă-Canal" Edineț           | 1931,3                    | 1931,3          |                 |             | 5158,1                     | 5158,1          |                 |             |
| 18       | Î.M. "GCL Briceni"                | 631,9                     | 630,4           | -1,5            | -0,2        | 387,7                      | 300,3           | -87,4           | -22,5       |
| 19       | Î.M. "Apă-Canal" Dondușeni        | 229,1                     | 506,2           | 277,1           | 121,0       | 498,5                      | 735,1           | 236,6           | 47,5        |
| 20       | Î.M. "Apă-Canal Basarabasca"      | 667,7                     | 517,4           | -150,3          | -22,5       | 1686,1                     | 1916,8          | 230,7           | 13,7        |
| 21       | S.A. "Apă-Canal" Leova            | 954,8                     | 2411,7          | 1456,9          | 152,6       | 554,6                      | 2060,4          | 1505,8          | 271,5       |
| 22       | S.C. "Amen-Ver" S.A. Hîncești     | 1993,4                    | 2554,3          | 560,9           | 28,1        | 946,7                      | 2790,6          | 1843,9          | 194,8       |
| 23       | S.A. Regia "Apă-Canal" Orhei      | 2782,4                    | 1575,5          | -1206,9         | -43,4       | 3979,4                     | 4504,9          | 525,5           | 13,2        |
| 24       | Î.M. "SCL" Rezina                 | 2897,4                    | 2618            | -279,4          | -9,6        | 1013,9                     | 792,3           | -221,6          | -21,9       |
| 25       | Î.M. D.P. "Apă-Canal" Telenești   | 213,8                     | 107,5           | -106,3          | -49,7       | 288,6                      | 217,9           | -70,7           | -24,5       |
| 26       | Î.M. "Regia Apă-Șoldănești"       | 124,9                     | 168,9           | 44,0            | 35,2        | 147,7                      | 281,9           | 134,2           | 90,9        |
| 27       | Î.M. "Apă-Canal" Drochia          | 971,9                     | 926,6           | -45,3           | -4,7        | 2977                       | 1392,7          | -1584,3         | -53,2       |
| 28       | S.A. "Servicii-Comunale Florești" | 3545,3                    | 4261            | 715,7           | 20,2        | 12639,1                    | 7687,6          | -4951,5         | -39,2       |
| 29       | S.A. "Regia Apă-Canal Soroca"     | 2272,9                    | 3355,3          | 1082,4          | 47,6        | 12930                      | 18260,6         | 5330,6          | 41,2        |
| 30       | Î.I.S "Acva-Nord" Soroca          | 62009,8                   | 65735,9         | 3726,1          | 6,0         | 66332,7                    | 69388,8         | 3056,1          | 4,6         |
| 31       | Î.M. "Apă-Canal" Căușeni          | 619,8                     | 802,1           | 182,3           | 29,4        | 905,8                      | 513,9           | -391,9          | -43,3       |
| 32       | Î.M. D.P. "Apă-Canal" Ștefan Vodă | 1090,5                    | 985             | -105,5          | -9,7        | 627,3                      | 767,3           | 140,0           | 22,3        |
| 33       | Î.M. "Apă-Canal" Ungheni          | 3193,7                    | 4130            | 936,3           | 29,3        | 1671,1                     | 1886,3          | 215,2           | 12,9        |
| 34       | Î.M. "GAAC" Nisporeni             | 3906,9                    | 12444,4         | 8537,5          | 218,5       | 1095,9                     | 1010            | -85,9           | -7,8        |
| 35       | Î.M. "GCL" Călărași               | 1291,4                    | 1413,1          | 121,7           | 9,4         | 5001,6                     | 4372,1          | -629,5          | -12,6       |
| 36       | Î.M. "Su-Canal" Comrat            | 1904,9                    | 1960,8          | 55,9            | 2,9         | 5968,5                     | 4999            | -969,5          | -16,2       |
| 37       | S.A. "Apă-Termo" Ceadr-Lunga      | 2510,8                    | 2103,9          | -406,9          | -16,2       | 1164,1                     | 12774,1         | 11610,0         | 997,3       |
| 38       | Î.M. "Apă-Canal" Vulcănești       | 497,2                     | 380             | -117,2          | -23,6       | 1248,4                     | 504,4           | -744,0          | -59,6       |
| 39       | Î.M. "Apă-Canal" Ocnîța           | 266,4                     | 330,3           | 63,9            | 24,0        | 89,6                       | 128,4           | 38,8            | 43,3        |
| 40       | Î.M. "Servicii Publice Cimișlia"  | 1098,7                    | 1350,9          | 252,2           | 23,0        | 734,2                      | 1096,8          | 362,6           | 49,4        |
| 41       | <b>Total:</b>                     | <b>758846,6</b>           | <b>699779,3</b> | <b>-59067,3</b> | <b>-7,8</b> | <b>506803,5</b>            | <b>638400,0</b> | <b>131596,5</b> | <b>26,0</b> |
| 42       | <b>Fara Chisinau</b>              | <b>136482,6</b>           | <b>147678,7</b> | <b>11196,1</b>  | <b>8,2</b>  | <b>221722,9</b>            | <b>244364,1</b> | <b>22641,2</b>  | <b>10,2</b> |

Tabelul № 44

## ANALIZA datoriilor debitoare a întreprinderilor Asociației "Moldova Apă-Canal" la situația 01.01.2014

Анализ дебиторской задолженности по предприятиям Ассоциации "Moldova Apă-Canal" по состоянию на 01.01.2014г.

(mii lei)

| Nr. crt. |                                   | Total<br>Всего  | Inclusiv:                                 |   |  |                |                 |                            |                  |                        |
|----------|-----------------------------------|-----------------|---|---|--|----------------|-----------------|----------------------------|------------------|------------------------|
|          |                                   |                 | Agenții economici<br>Экономические агенты | inclusiv:<br>в том числе:                             |  |                |                 | inclusiv:<br>в том числе:  |                  |                        |
|          |                                   |                 |   | Complex termoelectric<br>термоэнергетический комплекс | complex energetic<br>энергетический комплекс | alte<br>другие | Buget<br>Бюджет | de stat<br>государственный | local<br>местный | Populația<br>Население |
| 1        | 2                                 | 3               | 4   | 5   | 6  | 7              | 8               | 9                          | 10               | 11                     |
| 1        | S.A. "Apă-Canal Chișinău"         | 552100,6        | 150316,1                                  | 23877,9   | 34627,7                                      | 91810,5        | 7975,4          | 2253,4                     | 5722,0           | 393809,1               |
| 2        | Î.M. "RCL" Cricova                | 3503,0          | 3031,8                                    | 2317,1  |  | 714,7          | 66,5            | 47,1                       | 19,4             | 404,7                  |
| 3        | Î.M. "RCL Ciorescu"               | 509,9           | 83,3                                      |   |  | 83,3           | 3,6             |                            | 3,6              | 423,0                  |
| 4        | Î.M. D.P. "Apă-Canal" Anenii Noi  | 1327,6          | 835,7                                     | 0,1   |  | 835,6          | 97,6            | 0,9                        | 96,7             | 394,3                  |
| 5        | Î.M. "Comunservice" Criuleni      | 710,4           | 168,3                                     |   |  | 168,3          | 158,3           | 3,4                        | 154,9            | 383,8                  |
| 6        | Î.M. "Apă-Canal" Strășeni         | 1875,6          | 79,1                                      |   |  | 79,1           | 13,6            | 13,6                       |                  | 1782,9                 |
| 7        | Î.M. "DC" Cojușna                 | 351,9           | 351,9                                     |   |  | 351,9          |                 |                            |                  |                        |
| 8        | Î.M.C. "Floreni-Service"          | 719,8           | 183,6                                     |   |  | 183,6          | 383,8           |                            | 383,8            | 152,4                  |
| 9        | Î.M. Regia "Apă-Canal Bălți"      | 18696,8         | 8439,8                                    | 7,7   |  | 8432,1         | 1241,1          | 374,0                      | 867,1            | 9015,9                 |
| 10       | Î.M. D.P. "GCL" Fălești           | 1519,7          | 549,2                                     |   |  | 549,2          | 35,4            | 16,2                       | 19,2             | 935,1                  |
| 11       | Î.M. "Servicii Comunale Glodeni"  | 968,0           | 462,9                                     |   |  | 462,9          |                 |                            |                  | 505,1                  |
| 12       | Î.M. "GC" Rîscani                 | 385,1           | 152,7                                     |   |  | 152,7          | 3,2             |                            | 3,2              | 229,2                  |
| 13       | Î.M. D.P. "Apă-Canal" Sîngerei    | 268,1           | 27,0                                      |   |  | 27,0           | 1,4             |                            | 1,4              | 239,7                  |
| 14       | Î.M. "Apă-Canal" Cahul            | 2133,8          | 611,6                                     |   |  | 611,6          | 228,6           |                            | 228,6            | 1293,6                 |
| 15       | Î.M. "Apă-Canal Cantemir"         | 358,6           | 92,8                                      |   |  | 92,8           | 106,1           | 3,4                        | 102,7            | 159,7                  |
| 16       | Î.M. "Apă-Canal" Taraclia         | 1149,9          | 729,9                                     | 4,6   |  | 725,3          | 127,6           | 82,8                       | 44,8             | 292,4                  |
| 17       | Î.M. "Apă-Canal" Edineț           | 1931,3          | 1931,3                                    |   |  | 1931,3         |                 |                            |                  |                        |
| 18       | Î.M. "GCL Briceni"                | 630,4           | 116,4                                     |   |  | 116,4          | 105,6           | 76,4                       | 29,2             | 408,4                  |
| 19       | Î.M. "Apă-Canal" Dondușeni        | 506,2           | 336,3                                     |   |  | 336,3          |                 |                            |                  | 169,9                  |
| 20       | Î.M. "Apă-Canal Basarabeasca"     | 517,4           | 152,6                                     |   |  | 152,6          | 37,5            | 8,9                        | 28,6             | 327,3                  |
| 21       | S.A. "Apă-Canal" Leova            | 2411,7          | 1476,2                                    |   |  | 1476,2         | 51,5            |                            | 51,5             | 884,0                  |
| 22       | S.C. "Amen-Ver" S.A. Hîncești     | 2554,3          | 795,6                                     |   |  | 795,6          | 835,0           | 4,2                        | 830,8            | 923,7                  |
| 23       | S.A. Regia "Apă-Canal" Orhei      | 1575,5          | 165,4                                     | 3,6   | 0,7  | 161,1          | 151,6           | 106,7                      | 44,9             | 1258,5                 |
| 24       | Î.M. "SCL" Rezina                 | 2618,0          | 330,4                                     |   |  | 330,4          | 153,9           | 14,3                       | 139,6            | 2133,7                 |
| 25       | Î.M. D.P. "Apă-Canal" Telenești   | 107,5           | 17,6                                      |   |  | 17,6           | 22,7            | 6,9                        | 15,8             | 67,2                   |
| 26       | Î.M. "Regia Apă-Șoldănești"       | 168,9           | 73,7                                      |   |  | 73,7           |                 |                            |                  | 95,2                   |
| 27       | Î.M. "Apă-Canal" Drochia          | 926,6           | 455,9                                     |   |  | 455,9          | 25,6            | 7,8                        | 17,8             | 445,1                  |
| 28       | S.A. "Servicii-Comunale Florești" | 4261,0          | 2536,6                                    |   |  | 2536,6         | 402,0           |                            | 402,0            | 1322,4                 |
| 29       | S.A. "Regia Apă-Canal Soroca"     | 3355,3          | 1668,0                                    |   |  | 1668,0         | 133,9           | 23,6                       | 110,3            | 1553,4                 |
| 30       | Î.I.S "Acva-Nord" Soroca          | 65735,9         | 65726,6                                   |   |  | 65726,6        |                 |                            |                  | 9,3                    |
| 31       | Î.M. "Apă-Canal" Căușeni          | 802,1           | 151,6                                     |   |  | 151,6          | 297,3           | 30,4                       | 266,9            | 353,2                  |
| 32       | Î.M. D.P. "Apă-Canal" Ștefan Vodă | 985,0           | 242,0                                     | 0,1   | 0,5  | 241,4          | 170,9           | 11,2                       | 159,7            | 572,1                  |
| 33       | Î.M. "Apă-Canal" Ungheni          | 4130,0          | 1284,0                                    | 3,0   | 1,0  | 1280,0         | 1293,0          | 3,0                        | 1290,0           | 1553,0                 |
| 34       | Î.M. "GAAC" Nisporeni             | 12444,4         | 11372,4                                   |   |  | 11372,4        | 73,1            | 13,8                       | 59,3             | 998,9                  |
| 35       | Î.M. "GCL" Călărași               | 1413,1          | 300,2                                     | 3,8   | 1,0  | 295,4          | 352,6           | 136,9                      | 215,7            | 760,3                  |
| 36       | Î.M. "Su-Canal" Comrat            | 1960,8          | 104,0                                     |   |  | 104,0          | 10,1            |                            | 10,1             | 1846,7                 |
| 37       | S.A. "Apă-Termo" Ceadăr-Lunga     | 2103,9          | 762,1                                     |   |  | 762,1          | 623,0           | 75,6                       | 547,4            | 718,8                  |
| 38       | Î.M. "Apă-Canal" Vulcănești       | 380,0           |   |   |  |                | 56,2            | 30,2                       | 26,0             | 323,8                  |
| 39       | Î.M. "Apă-Canal" Ocnîța           | 330,3           | 44,5                                      |   |  | 44,5           | 80,2            |                            | 80,2             | 205,6                  |
| 40       | Î.M. "Servicii Publice Cimișlia"  | 1350,9          | 536,7                                     |   |  | 536,7          | 165,3           | 23,7                       | 141,6            | 648,9                  |
| 41       | <b>Total:</b>                     | <b>699779,3</b> | <b>256695,8</b>                           | <b>26217,9</b>  | <b>34630,9</b>                               | <b>195847</b>  | <b>15483,2</b>  | <b>3368,4</b>              | <b>12114,8</b>   | <b>427600,3</b>        |
| 42       | <b>Fara Chisinau</b>              | <b>147678,7</b> | <b>106379,7</b>                           | <b>2340</b>   | <b>3,2</b>                                   | <b>104037</b>  | <b>7507,8</b>   | <b>1115</b>                | <b>6392,8</b>    | <b>33791,2</b>         |

Tabelul Nr.46

## ANALIZĂ datoriilor debitoare și creditoare cu termenul de creare la data 01.01.2014

Анализ дебиторской и кредиторской задолженности по срокам образования по состоянию на 01.01.2014г.

(mii lei)

| Nr. crt.  |                                     | Datoriilor debitoare  |                                  |   |                                     |   | Datoriilor creditoare   |                 |                |                |                 |
|---|-------------------------------------|---|----------------------------------|---|-------------------------------------|---|---|-----------------|----------------|----------------|-----------------|
|   |                                     | Дебиторская задолженность   |                                  |   |                                     |   | Кредиторская задолженность  |                 |                |                |                 |
|   |                                     | Sold de finele perioadei de gestiune<br>Всего задолженность на конец года | inclusiv:                        |   |                                     |   | Sold de finele perioadei de gestiune<br>Всего задолженность на конец года | inclusiv:       |                |                |                 |
|   |                                     |   | в том числе:                     |   |                                     |   |   | в том числе:    |                |                |                 |
| la care termenul de plată n-a sosit<br>по которым срок оплаты не наступил | cu termenul expirat<br>просроченные |   |                                  | la care termenul de plată n-a sosit<br>по которым срок оплаты не наступил | cu termenul expirat<br>просроченные |   |   |                 |                |                |                 |
|   | pînă la 3 luni<br>до 3-х месяцев    | de la 3 luni pînă la 1 an<br>от 3-х до 1 года                             | mai mult de 1 an<br>свыше 1 года |   | pînă la 3 luni<br>до 3-х месяцев    | de la 3 luni pînă la 1 an<br>от 3-х до 1 года | mai mult de 1 an<br>свыше 1 года  |                 |                |                |                 |
| 1   | 2                                   | 3   | 4                                | 5   | 6                                   | 7   | 8   | 9               | 10             | 11             | 12              |
| 1   | S.A. "Apă-Canal Chișinău"           | 552100,6  | 73830,1                          | 22683,8   | 14369,5                             | 441217,2                                      | 394035,9  | 357293,0        | 19077,4        | 6593,5         | 11072,0         |
| 2   | Î.M. "RCL" Cricova                  | 3503,0  | -1998,6                          | 0,6   | 1707,5                              | 3793,5  | 4153,7  | -1945,5         | 828,5          | 1581,2         | 3689,5          |
| 3   | Î.M. "RCL Ciorescu"                 | 509,9   |                                  | 2,2   | 507,7                               |   | 1080,1  | 166,0           | 315,1          | 599,0          |                 |
| 4   | Î.M. D.P. "Apă-Canal" Anenii Noi    | 1327,6  | 512,4                            | 101,3   | 64,0                                | 649,9   | 3512,9  | 418,0           | 13,6           | 19,3           | 3062,0          |
| 5   | Î.M. "Comunservice" Criuleni        | 710,4   | 381,7                            | 179,3   | 35,1                                | 114,3   | 307,6   | 162,5           |                |                | 145,1           |
| 6   | Î.M. "Apă-Canal" Strășeni           | 1875,6  |                                  | 69,6  | 22,2                                | 1783,8  | 3681,4  | 1271,4          | 306,4          | 1056,5         | 1047,1          |
| 7   | Î.M. "DC" Cojușna                   | 351,9   | 0,1                              |   | 351,8                               |   | 1577,8  | 959,0           |                | 290,6          | 328,2           |
| 8   | Î.M.C. "Floreni-Service"            | 719,8   |                                  | 206,5   |                                     | 513,3   | 1659,2  | 67,5            | 3,2            | 88,4           | 1500,1          |
| 9   | Î.M. Regia "Apă-Canal Bălți"        | 18696,8   | 6466,0                           | 4036,0  | 1587,3                              | 6607,5  | 59263,6   | 397,1           | 17670,3        | 37638,3        | 3557,9          |
| 10  | Î.M. D.P. "GCL" Fălești             | 1519,7  |                                  | 772,4   | 151,3                               | 596,0   | 17092,0   | 129,9           | 3166,6         | 61,5           | 13734,0         |
| 11  | Î.M. "Servicii Comunale Glodeni"    | 968,0   | 1,2                              | 966,8   |                                     |   | 2838,0  | 87,6            | 194,2          | 1448,3         | 1107,9          |
| 12  | Î.M. "GC" Riscani                   | 385,1   | 257,9                            | 127,2   |                                     |   | 697,8   | 623,6           | 46,1           | 28,1           |                 |
| 13  | Î.M. D.P. "Apă-Canal" Singerei      | 268,1   | 44,0                             | 224,1   |                                     |   | 258,3   | 92,5            | 165,8          |                |                 |
| 14  | Î.M. "Apă-Canal" Cahul              | 2133,8  | 1232,3                           | 449,1   | 232,5                               | 219,9   | 3381,3  | 3381,3          |                |                |                 |
| 15  | Î.M. "Apă-Canal Căntemir"           | 358,6   | 200,8                            | 60,5  | 12,3                                | 85,0  | 190,8   | 125,0           | 65,4           |                | 0,4             |
| 16  | Î.M. "Apă-Canal" Taraclia           | 1149,9  | 1126,1                           |   |                                     | 23,8  | 1129,3  | 1054,6          |                | 26,5           | 48,2            |
| 17  | Î.M. "Apă-Canal" Edineț             | 1931,3  | 672,0                            | 828,1   | 205,4                               | 225,8   | 5158,1  | 3137,6          | 1297,2         | 723,3          |                 |
| 18  | Î.M. "GCL Briceni"                  | 630,4   | 393,0                            | 136,3   | 45,4                                | 55,7  | 300,3   | 300,3           |                |                |                 |
| 19  | Î.M. "Apă-Canal" Donușeni           | 506,2   | 145,3                            | 41,1  | 275,8                               | 44,0  | 735,1   | 285,8           | 330,6          | 53,8           | 64,9            |
| 20  | Î.M. "Apă-Canal Basarabasca"        | 517,4   | 250,1                            | 125,8   | 14,8                                | 126,7   | 1916,8  | 1246,3          | 227,6          | 83,3           | 359,6           |
| 21  | S.A. "Apă-Canal" Leova              | 2411,7  | 0,0                              | 1682,2  | 378,6                               | 350,9   | 2060,4  | 11,7            | 1988,6         | 4,6            | 55,5            |
| 22  | S.C. "Amen-Ver" S.A. Hîncești       | 2554,3  | 1092,9                           | 533,9   | 475,0                               | 452,5   | 2790,6  | 798,6           | 90,3           | 1865,3         | 36,4            |
| 23  | S.A. Regia "Apă-Canal" Orhei        | 1575,5  | -412,2                           | 562,5   | 1264,2                              | 161,0   | 4504,9  | 3259,1          | 722,3          | 235,7          | 287,8           |
| 24  | Î.M. "SCL" Rezina                   | 2618,0  |                                  | 1464,0  | 871,4                               | 282,6   | 792,3   | -39,8           | 823,9          | 8,2            |                 |
| 25  | Î.M. D.P. "Apă-Canal" Telenești     | 107,5   |                                  | 85,6  | 5,2                                 | 16,7  | 217,9   | 84,5            | 123,4          | 4,5            | 5,5             |
| 26  | Î.M. "Regia Apă-Șoldănești"         | 168,9   | 159,4                            |   | 9,5                                 |   | 281,9   | 280,4           | 1,5            |                |                 |
| 27  | Î.M. "Apă-Canal" Drochia            | 926,6   | 3,6                              | 325,4   | 188,6                               | 409,0   | 1392,7  | 550,1           | 534,2          | 133,4          | 175,0           |
| 28  | S.A. "Servicii-Comunale Florești"   | 4261,0  | 1420,7                           | 809,1   | 1073,0                              | 958,2   | 7687,6  | 4336,3          | 3254,1         |                | 97,2            |
| 29  | S.A. "Regia Apă-Canal Soroca"       | 3355,3  | 9,7                              | 2992,4  | 236,2                               | 117,0   | 18260,6   | 545,9           | 7451,9         | 3505,2         | 6757,6          |
| 30  | Î.S. "Acva-Nord" Soroca             | 65735,9   | 2954,9                           | 5733,0  | 24855,9                             | 32192,1                                       | 69388,8   | 5213,2          | 2769,4         | 5074,7         | 56331,5         |
| 31  | Î.M. "Apă-Canal" Căușeni            | 802,1   | 445,9                            | 297,9   | 13,9                                | 44,4  | 513,9   | 513,9           |                |                |                 |
| 32  | Î.M. D.P. "Apă-Canal" Ștefan Vodă   | 985,0   | 281,2                            | 210,7   | 140,4                               | 352,7   | 767,3   | 479,9           | 58,4           | 134,4          | 94,6            |
| 33  | Î.M. "Apă-Canal" Ungheni            | 4130,0  | 1153,9                           | 1343,0  | 967,0                               | 666,1   | 1886,3  | 1886,2          |                | 0,1            |                 |
| 34  | Î.M. "GAAC" Nisporeni               | 12444,4   | 149,2                            | 8991,7  | 318,2                               | 2985,3  | 1010,0  | -167,5          | 731,6          | 128,9          | 317,0           |
| 35  | Î.M. "GCL" Călărăși                 | 1413,1  | 962,5                            | 427,8   | 12,9                                | 9,9   | 4372,1  | 3540,4          | 599,2          | 112,0          | 120,5           |
| 36  | Î.M. "Su-Canal" Comrat              | 1960,8  | 846,8                            | 742,9   | 223,4                               | 147,7   | 4999,0  | -963,4          | 461,2          | 114,5          | 5386,7          |
| 37  | S.A. "Apă-Termo" Ceadr-Lunga        | 2103,9  | 1353,0                           | 750,9   |                                     |   | 12774,1   | 12774,1         |                |                |                 |
| 38  | Î.M. "Apă-Canal" Vulcănești         | 380,0   | 146,8                            | 36,8  | 74,1                                | 122,3   | 504,4   | 140,7           | 181,9          | 7,0            | 174,8           |
| 39  | Î.M. "Apă-Canal" Ocnița             | 330,3   | 150,5                            | 56,0  | 55,1                                | 68,7  | 128,4   | 128,4           |                |                |                 |
| 40  | Î.M. "Servicii Publice Cimișlia"    | 1350,9  | 216,6                            | 652,2   | 178,6                               | 303,5   | 1096,8  | 371,6           | 725,2          |                |                 |
| 41  | <b>Total:</b>                       | <b>699779,3</b>   | <b>94449,8</b>                   | <b>58708,7</b>  | <b>50923,8</b>                      | <b>495697,0</b>                               | <b>638400,0</b>   | <b>402997,8</b> | <b>64225,1</b> | <b>61620,1</b> | <b>109557,0</b> |
| 42  | <b>Fara Chisinau</b>                | <b>147678,7</b>   | <b>20619,7</b>                   | <b>36024,9</b>  | <b>36554,3</b>                      | <b>54479,8</b>                                | <b>244364,1</b>   | <b>45704,8</b>  | <b>45147,7</b> | <b>55026,6</b> | <b>98485,0</b>  |

Tabelul Nr.47 (1-2)

## Dinamica datoriilor debitoare cu termenul de creare (2012-2013)

Динамика дебиторской задолженности по срокам образования (2012-2013)

| Nr. crt. |                                   | Total<br>Всего |               |                              |             | termenul de plată n-a sosit<br>срок оплаты не наступил |                |                              |              |
|----------|-----------------------------------|----------------|---------------|------------------------------|-------------|--|----------------|------------------------------|--------------|
|          |                                   | 2012           | 2013          | deviere (+, -)<br>отклонение |             | 2012   | 2013           | deviere (+, -)<br>отклонение |              |
|          |                                   |                |               | mii lei<br>тыс.л             | %           |  |                | mii lei<br>тыс.лей           | %            |
|          |                                   |                |               | 5                            | 6           |  |                | 7                            | 8            |
| 1        | 2                                 | 3              | 4             | 5                            | 6           | 7  | 8              | 9                            | 10           |
| 1        | S.A. "Apă-Canal Chișinău"         | 622364         | 552101        | -70263                       | -11,3       | 53698,1  | 73830,1        | 20132,0                      | 37,5         |
| 2        | Î.M. "RCL" Cricova                | 4313,2         | 3503          | -810                         | -18,8       |  | -1998,6        | -1998,6                      | 100,0        |
| 3        | Î.M. "RCL Ciorescu"               | 3520,1         | 509,9         | -3010                        | -85,5       |  |                |                              |              |
| 4        | Î.M. D.P. "Apă-Canal" Anenii Noi  | 1316,2         | 1327,6        | 11                           | 0,9         | 509,5  | 512,4          | 2,9                          | 0,6          |
| 5        | Î.M. "Comunservice" Criuleni      | 847,6          | 710,4         | -137                         | -16,2       | 591  | 381,7          | -209,3                       | -35,4        |
| 6        | Î.M. "Apă-Canal" Strășeni         | 1846,1         | 1875,6        | 30                           | 1,6         | 1327,7   |                | -1327,7                      | -100,0       |
| 7        | Î.M. "DC" Cojușna                 | 646,4          | 351,9         | -295                         | -45,6       | 646,4  | 0,1            | -646,3                       | -100,0       |
| 8        | Î.M.C. "Floreni-Service"          | 627,9          | 719,8         | 92                           | 14,6        | -0,1   |                | 0,1                          | -100,0       |
| 9        | Î.M. Regia "Apă-Canal Bălți"      | 17770,3        | 18696,8       | 927                          | 5,2         | 5067,7   | 6466           | 1398,3                       | 27,6         |
| 10       | Î.M. D.P. "GCL" Fălești           | 1681,8         | 1519,7        | -162                         | -9,6        | 0,1  |                | -0,1                         | -100,0       |
| 11       | Î.M. "Servicii Comunale Glodeni"  | 1191,1         | 968           | -223                         | -18,7       |  | 1,2            | 1,2                          | 100,0        |
| 12       | Î.M. "GC" Rîșcani                 | 339,2          | 385,1         | 46                           | 13,5        | 334,9  | 257,9          | -77,0                        | -23,0        |
| 13       | Î.M. D.P. "Apă-Canal" Sîngerei    | 394,2          | 268,1         | -126                         | -32,0       | -248,4   | 44             | 292,4                        | -117,7       |
| 14       | Î.M. "Apă-Canal" Cahul            | 2858,7         | 2133,8        | -725                         | -25,4       | 1462,8   | 1232,3         | -230,5                       | -15,8        |
| 15       | Î.M. "Apă-Canal" Cantemir         | 343,3          | 358,6         | 15                           | 4,5         | 196  | 200,8          | 4,8                          | 2,4          |
| 16       | Î.M. "Apă-Canal" Taraclia         | 1179,6         | 1149,9        | -30                          | -2,5        | 1153,7   | 1126,1         | -27,6                        | -2,4         |
| 17       | Î.M. "Apă-Canal" Edineț           | 1931,3         | 1931,3        |                              |             | 672  | 672            |                              |              |
| 18       | Î.M. "GCL Briceni"                | 631,9          | 630,4         | -2                           | -0,2        | 233,9  | 393            | 159,1                        | 68,0         |
| 19       | Î.M. "Apă-Canal" Dondușeni        | 229,1          | 506,2         | 277                          | 121,0       | 175,1  | 145,3          | -29,8                        | -17,0        |
| 20       | Î.M. "Apă-Canal Basarabasca"      | 667,7          | 517,4         | -150                         | -22,5       | 148,3  | 250,1          | 101,8                        | 68,6         |
| 21       | S.A. "Apă-Canal" Leova            | 954,8          | 2411,7        | 1457                         | 152,6       | 235,1  | -4,5E-13       | -235,1                       | -100,0       |
| 22       | S.C. "Amen-Ver" S.A. Hînceșt      | 1993,4         | 2554,3        | 561                          | 28,1        | 607,2  | 1092,9         | 485,7                        | 80,0         |
| 23       | S.A. Regia "Apă-Canal" Orhei      | 2782,4         | 1575,5        | -1207                        | -43,4       | 853,1  | -412,2         | -1265,3                      | -148,3       |
| 24       | Î.M. "SCL" Rezina                 | 2897,4         | 2618          | -279                         | -9,6        | 671,6  |                | -671,6                       | -100,0       |
| 25       | Î.M. D.P. "Apă-Canal" Telenești   | 213,8          | 107,5         | -106                         | -49,7       |  |                |                              |              |
| 26       | Î.M. "Regia Apă-Șoldănești"       | 124,9          | 168,9         | 44                           | 35,2        | 113,5  | 159,4          | 45,9                         | 40,4         |
| 27       | Î.M. "Apă-Canal" Drochia          | 971,9          | 926,6         | -45                          | -4,7        | 2,8  | 3,6            | 0,8                          | 28,6         |
| 28       | S.A. "Servicii-Comunale Florești" | 3545,3         | 4261          | 716                          | 20,2        | 1337,6   | 1420,7         | 83,1                         | 6,2          |
| 29       | S.A. "Regia Apă-Canal Soroca"     | 2272,9         | 3355,3        | 1082                         | 47,6        | 323,6  | 9,7            | -313,9                       | -97,0        |
| 30       | Î.I.S "Acva-Nord" Soroca          | 62009,8        | 65735,9       | 3726                         | 6,0         | 2611,2   | 2954,9         | 343,7                        | 13,2         |
| 31       | Î.M. "Apă-Canal" Căușeni          | 619,8          | 802,1         | 182                          | 29,4        | 352,3  | 445,9          | 93,6                         | 26,6         |
| 32       | Î.M. D.P. "Apă-Canal" Ștefan Vodă | 1090,5         | 985           | -106                         | -9,7        | 373  | 281,2          | -91,8                        | -24,6        |
| 33       | Î.M. "Apă-Canal" Ungheni          | 3193,7         | 4130          | 936                          | 29,3        | 984  | 1153,9         | 169,9                        | 17,3         |
| 34       | Î.M. "GAAC" Nisporeni             | 3906,9         | 12444,4       | 8538                         | 218,5       | 2895,9   | 149,2          | -2746,7                      | -94,8        |
| 35       | Î.M. "GCL" Călărași               | 1291,4         | 1413,1        | 122                          | 9,4         | 874,6  | 962,5          | 87,9                         | 10,1         |
| 36       | Î.M. "Su-Canal" Comrat            | 1904,9         | 1960,8        | 56                           | 2,9         | 678,5  | 846,8          | 168,3                        | 24,8         |
| 37       | S.A. "Apă-Termo" Ceadr-Lungă      | 2510,8         | 2103,9        | -407                         | -16,2       | 1315,1   | 1353           | 37,9                         | 2,9          |
| 38       | Î.M. "Apă-Canal" Vulcănești       | 497,2          | 380           | -117                         | -23,6       | 176,6  | 146,8          | -29,8                        | -16,9        |
| 39       | Î.M. "Apă-Canal" Ocnîța           | 266,4          | 330,3         | 64                           | 24,0        | 139,2  | 150,5          | 11,3                         | 8,1          |
| 40       | Î.M. "Servicii Publice Cimișlia"  | 1098,7         | 1350,9        | 252                          | 23,0        | 216,8  | 216,6          | -0,2                         | -0,1         |
| 41       | <b>Total:</b>                     | <b>758847</b>  | <b>699779</b> | <b>-59067</b>                | <b>-7,8</b> | <b>80730,4</b>   | <b>94449,8</b> | <b>13719,4</b>               | <b>17,0</b>  |
| 42       | <b>Fara Chisinau</b>              | <b>136483</b>  | <b>147679</b> | <b>11196</b>                 | <b>8,2</b>  | <b>27032,3</b>   | <b>20619,7</b> | <b>-6412,6</b>               | <b>-23,7</b> |





Tabelul Nr.48

## DINAMICA datoriilor debitoare cu termenul de creare în procente din datoriile totale (2012-2013)

Динамика дебиторской задолженности по срокам образования в процентах к общей задолженности (2012-2013)

| Nr. crt. |                                   | Termenul de plată n-a sosit |              |                    | Cu termenul expirat           |              |             |                                       |              |              |                               |              |             |
|----------|-----------------------------------|-----------------------------|--------------|--------------------|-------------------------------|--------------|-------------|---------------------------------------|--------------|--------------|-------------------------------|--------------|-------------|
|          |                                   | Срок оплаты не наступил     |              |                    | Просроченные                  |              |             |                                       |              |              |                               |              |             |
|          |                                   | 2012                        | 2013         | deviere отклонение | pînă la 3 luni до 3-х месяцев |              |             | de la 3 luni pînă la от 3-х до 1 года |              |              | mai mult de 1 an свыше 1 года |              |             |
| 2012     | 2013                              |                             |              |                    | deviere отклонение            | 2012         | 2013        | deviere отклонение                    | 2012         | 2013         | deviere отклонение            |              |             |
| 1        | 2                                 | 3                           | 4            | 5                  | 6                             | 7            | 8           | 9                                     | 10           | 11           | 12                            | 13           | 14          |
| 1        | S.A. "Apă-Canal Chișinău"         | 8,63                        | 13,37        | 4,74               | 3,74                          | 4,11         | 0,37        | 9,41                                  | 2,60         | -6,81        | 78,22                         | 79,92        | 1,70        |
| 2        | Î.M. "RCL" Cricova                |                             | -57,05       | -57,05             |                               | 0,02         | 0,02        | 23,04                                 | 48,74        | 25,70        | 76,96                         | 108,29       | 31,33       |
| 3        | Î.M. "RCL Ciorescu"               |                             |              |                    | 0,04                          | 0,43         | 0,39        | 46,63                                 | 99,57        | 52,94        | 53,33                         |              | -53,33      |
| 4        | Î.M. D.P. "Apă-Canal" Anenii Noi  | 38,71                       | 38,60        | -0,11              | 7,19                          | 7,63         | 0,44        | 7,26                                  | 4,82         | -2,44        | 46,84                         | 48,95        | 2,11        |
| 5        | Î.M. "Comunservice" Criuleni      | 69,73                       | 53,73        | -16,00             | 19,07                         | 25,24        | 6,17        | 4,83                                  | 4,94         | 0,11         | 6,38                          | 16,09        | 9,71        |
| 6        | Î.M. "Apă-Canal" Strășeni         | 71,92                       |              | -71,92             | 11,87                         | 3,71         | -8,16       | 16,21                                 | 1,18         | -15,03       |                               | 95,11        | 95,11       |
| 7        | Î.M. "DC" Cojușna                 | 100,00                      | 0,03         | -99,97             |                               |              |             |                                       | 99,97        | 99,97        |                               |              |             |
| 8        | Î.M.C. "Floreni-Service"          | -0,02                       |              | 0,02               |                               | 28,69        | 28,69       |                                       |              |              | 100,02                        | 71,31        | -28,71      |
| 9        | Î.M. Regia "Apă-Canal Bălți"      | 28,52                       | 34,58        | 6,06               | 28,31                         | 21,59        | -6,72       | 14,29                                 | 8,49         | -5,80        | 28,88                         | 35,34        | 6,46        |
| 10       | Î.M. D.P. "GCL" Fălești           | 0,01                        |              | -0,01              | 42,98                         | 50,83        | 7,85        | 41,73                                 | 9,96         | -31,77       | 15,29                         | 39,22        | 23,93       |
| 11       | Î.M. "Servicii Comunale Glodeni"  |                             | 0,12         | 0,12               | 100,00                        | 99,88        | -0,12       |                                       |              |              |                               |              |             |
| 12       | Î.M. "GC" Rîșcani                 | 98,73                       | 66,97        | -31,76             | 0,68                          | 33,03        | 32,35       | 0,59                                  |              | -0,59        |                               |              |             |
| 13       | Î.M. D.P. "Apă-Canal" Sîngerei    | -63,01                      | 16,41        | 79,42              | 83,87                         | 83,59        | -0,28       | 78,64                                 |              | -78,64       | 0,51                          |              | -0,51       |
| 14       | Î.M. "Apă-Canal" Cahul            | 51,17                       | 57,75        | 6,58               | 23,87                         | 21,05        | -2,82       | 13,63                                 | 10,90        | -2,73        | 11,33                         | 10,31        | -1,02       |
| 15       | Î.M. "Apă-Canal Cantemir"         | 57,09                       | 56,00        | -1,09              | 7,25                          | 16,87        | 9,62        | 11,71                                 | 3,43         | -8,28        | 23,94                         | 23,70        | -0,24       |
| 16       | Î.M. "Apă-Canal" Taraclia         | 97,80                       | 97,93        | 0,13               |                               |              |             |                                       |              |              | 2,20                          | 2,07         | -0,13       |
| 17       | Î.M. "Apă-Canal" Edineț           | 34,80                       | 34,80        |                    | 42,88                         | 42,88        |             | 10,64                                 | 10,64        |              | 11,69                         | 11,69        |             |
| 18       | Î.M. "GCL Briceni"                | 37,02                       | 62,34        | 25,32              | 41,15                         | 21,62        | -19,53      | 2,83                                  | 7,20         | 4,37         | 19,01                         | 8,84         | -10,17      |
| 19       | Î.M. "Apă-Canal" Dondușeni        | 76,43                       | 28,70        | -47,73             | 9,86                          | 8,12         | -1,74       | 4,06                                  | 54,48        | 50,42        | 9,65                          | 8,69         | -0,96       |
| 20       | Î.M. "Apă-Canal Basarabeasca"     | 22,21                       | 48,34        | 26,13              | 32,41                         | 24,31        | -8,10       | 15,85                                 | 2,86         | -12,99       | 29,53                         | 24,49        | -5,04       |
| 21       | S.A. "Apă-Canal" Leova            | 24,62                       |              | -24,62             | 32,74                         | 69,75        | 37,01       | 25,96                                 | 15,70        | -10,26       | 16,67                         | 14,55        | -2,12       |
| 22       | S.C. "Amen-Ver" S.A. Hîncești     | 30,46                       | 42,79        | 12,33              | 45,46                         | 20,90        | -24,56      | 10,75                                 | 18,60        | 7,85         | 13,33                         | 17,72        | 4,39        |
| 23       | S.A. Regia "Apă-Canal" Orhei      | 30,66                       | -26,16       | -56,82             | 16,30                         | 35,70        | 19,40       | 12,62                                 | 80,24        | 67,62        | 40,42                         | 10,22        | -30,20      |
| 24       | Î.M. "SCL" Rezina                 | 23,18                       |              | -23,18             |                               | 55,92        | 55,92       | 2,75                                  | 33,28        | 30,53        | 74,07                         | 10,79        | -63,28      |
| 25       | Î.M. D.P. "Apă-Canal" Telenești   |                             |              |                    | 30,50                         | 79,63        | 49,13       | 10,01                                 | 4,84         | -5,17        | 59,49                         | 15,53        | -43,96      |
| 26       | Î.M. "Regia Apă-Șoldănești"       | 90,87                       | 94,38        | 3,51               |                               |              |             | 8,25                                  | 5,62         | -2,63        | 0,88                          |              | -0,88       |
| 27       | Î.M. "Apă-Canal" Drochia          | 0,29                        | 0,39         | 0,10               | 37,49                         | 35,12        | -2,37       | 20,52                                 | 20,35        | -0,17        | 41,70                         | 44,14        | 2,44        |
| 28       | S.A. "Servicii-Comunale Florești" | 37,73                       | 33,34        | -4,39              | 14,17                         | 18,99        | 4,82        | 13,93                                 | 25,18        | 11,25        | 34,17                         | 22,49        | -11,68      |
| 29       | S.A. "Regia Apă-Canal Soroca"     | 14,24                       | 0,29         | -13,95             | 74,46                         | 89,18        | 14,72       | 8,82                                  | 7,04         | -1,78        | 2,49                          | 3,49         | 1,00        |
| 30       | Î.I.S "Acva-Nord" Soroca          | 4,21                        | 4,50         | 0,29               | 14,01                         | 8,72         | -5,29       | 37,74                                 | 37,81        | 0,07         | 44,04                         | 48,97        | 4,93        |
| 31       | Î.M. "Apă-Canal" Căușeni          | 56,84                       | 55,59        | -1,25              | 21,14                         | 37,14        | 16,00       | 9,62                                  | 1,73         | -7,89        | 12,41                         | 5,54         | -6,87       |
| 32       | Î.M. D.P. "Apă-Canal" Ștefan Vodă | 34,20                       | 28,55        | -5,65              | 9,40                          | 21,39        | 11,99       | 32,58                                 | 14,25        | -18,33       | 23,81                         | 35,81        | 12,00       |
| 33       | Î.M. "Apă-Canal" Ungheni          | 30,81                       | 27,94        | -2,87              | 28,13                         | 32,52        | 4,39        | 22,56                                 | 23,41        | 0,85         | 18,50                         | 16,13        | -2,37       |
| 34       | Î.M. "GAAC" Nisporeni             | 74,12                       | 1,20         | -72,92             | 9,00                          | 72,25        | 63,25       | 7,97                                  | 2,56         | -5,41        | 8,91                          | 23,99        | 15,08       |
| 35       | Î.M. "GCL" Călărași               | 67,72                       | 68,11        | 0,39               | 31,16                         | 30,27        | -0,89       | 0,84                                  | 0,91         | 0,07         | 0,28                          | 0,70         | 0,42        |
| 36       | Î.M. "Su-Canal" Comrat            | 35,62                       | 43,19        | 7,57               |                               | 37,89        | 37,89       | 41,59                                 | 11,39        | -30,20       | 22,79                         | 7,53         | -15,26      |
| 37       | S.A. "Apă-Termo" Ceadăr-Lunga     | 52,38                       | 64,31        | 11,93              | 47,62                         | 35,69        | -11,93      |                                       |              |              |                               |              |             |
| 38       | Î.M. "Apă-Canal" Vulcănești       | 35,52                       | 38,63        | 3,11               | 15,12                         | 9,68         | -5,44       | 8,29                                  | 19,50        | 11,21        | 41,07                         | 32,18        | -8,89       |
| 39       | Î.M. "Apă-Canal" Ocnîța           | 52,25                       | 45,56        | -6,69              | 46,28                         | 16,95        | -29,33      | 1,46                                  | 16,68        | 15,22        |                               | 20,80        | 20,80       |
| 40       | Î.M. "Servicii Publice Cimișlia"  | 19,73                       | 16,03        | -3,70              | 3,25                          | 48,28        | 45,03       | 76,44                                 | 13,22        | -63,22       | 0,58                          | 22,47        | 21,89       |
| 41       | <b>Total:</b>                     | <b>10,64</b>                | <b>13,50</b> | <b>2,86</b>        | <b>6,51</b>                   | <b>8,39</b>  | <b>1,88</b> | <b>12,43</b>                          | <b>7,28</b>  | <b>-5,15</b> | <b>70,42</b>                  | <b>70,84</b> | <b>0,42</b> |
| 42       | <b>Fara Chisinau</b>              | <b>19,81</b>                | <b>13,96</b> | <b>-5,85</b>       | <b>19,12</b>                  | <b>24,39</b> | <b>5,27</b> | <b>26,19</b>                          | <b>24,75</b> | <b>-1,44</b> | <b>34,89</b>                  | <b>36,89</b> | <b>2,00</b> |

Tabelul Nr.51

## DINAMICA de colectare a datoriilor debitoare în zile pentru anul 2013 în comparație cu anul 2012

Динамика сбора дебиторской задолженности в днях за 2013г. и в сравнении с 2012г.

(mii lei)

| Nr. crt. |                                   | 2012   |                                     |   | 2013  |                                     |   | Deviere Отклонение |              |
|----------|-----------------------------------|--|-------------------------------------|---|---|-------------------------------------|---|--------------------|--------------|
|          |                                   | Datoriile debitoare aferente facturilor comerciale дебиторская задолженность по счетам | Venituri din vânzări чистые продажи | Încasare datoriilor debitoare în zile сбор дебиторской задолженности в днях | Datoriilor debitoare aferente facturilor comerciale дебиторская задолженность по счетам | Venituri din vânzări чистые продажи | Încasare datoriilor debitoare în zile сбор дебиторской задолженности в днях | (+, -)             | %            |
| 1        | 2                                 | 3  | 4                                   | 5   | 6   | 7                                   | 8   | 9                  | 10           |
| 1        | S.A. "Apă-Canal Chișinău"         | 574775,9   | 576598,9                            | 363,9   | 494667,3  | 579922,9                            | 311,3   | -53                | -14,4        |
| 2        | Î.M. "RCL" Cricova                | 4237,2   | 5770,3                              | 268,0   | 3394,0  | 5553,2                              | 223,1   | -45                | -16,8        |
| 3        | Î.M. "RCL Ciorescu"               | 3518,7   | 2599,6                              | 494,1   | 507,7   | 3430,4                              | 54,0  | -440               | -89,1        |
| 4        | Î.M. D.P. "Apă-Canal" Anenii Noi  | 1284,3   | 5946,9                              | 78,8  | 1315,7  | 6582,4                              | 73,0  | -6                 | -7,4         |
| 5        | Î.M. "Comunservice" Criuleni      | 752,7  | 4328,7                              | 63,5  | 660,1   | 4524,8                              | 53,3  | -10                | -16,1        |
| 6        | Î.M. "Apă-Canal" Strășeni         | 1673,6   | 4650,8                              | 131,4   | 1839,7  | 5253,9                              | 127,8   | -4                 | -2,7         |
| 7        | Î.M. "DC" Cojușna                 | 646,2  | 371,2                               | 635,4   | 351,8   | 369,0                               | 348,0   | -287               | -45,2        |
| 8        | Î.M.C. "Floreni-Service"          |  | 1582,4                              |   |   | 1803,1                              |   |                    |              |
| 9        | Î.M. Regia "Apă-Canal Bălți"      | 12318,9  | 81853,8                             | 54,9  | 11615,1   | 79125,9                             | 53,6  | -1                 | -2,5         |
| 10       | Î.M. D.P. "GCL" Fălești           | 384,9  | 7796,1                              | 18,0  | 329,9   | 8581,6                              | 14,0  | -4                 | -22,1        |
| 11       | Î.M. "Servicii Comunale Glodeni"  | 749,6  | 5126,9                              | 53,4  | 461,7   | 6988,1                              | 24,1  | -29                | -54,8        |
| 12       | Î.M. "GC" Rîscani                 | 279,3  | 3886,3                              | 26,2  | 301,3   | 4372,2                              | 25,2  | -1                 | -4,1         |
| 13       | Î.M. D.P. "Apă-Canal" Singerei    | 39,7   | 3313,2                              | 4,4   | 22,6  | 3608,8                              | 2,3   | -2                 | -47,6        |
| 14       | Î.M. "Apă-Canal" Cahul            | 2731,8   | 15461,9                             | 64,5  | 2042,6  | 15128,4                             | 49,3  | -15                | -23,6        |
| 15       | Î.M. "Apă-Canal Cantemir"         | 33,8   | 1649,8                              | 7,5   | 123,5   | 1767,8                              | 25,5  | 18                 | 240,9        |
| 16       | Î.M. "Apă-Canal" Taraclia         | 1150,7   | 3552,9                              | 118,2   | 1125,3  | 3743,8                              | 109,7   | -9                 | -7,2         |
| 17       | Î.M. "Apă-Canal" Edineț           | 1604,8   | 13861,5                             | 42,3  | 1604,8  | 13861,5                             | 42,3  |                    |              |
| 18       | Î.M. "GCL Briceni"                | 560,4  | 3587,4                              | 57,0  | 544,1   | 4166,3                              | 47,7  | -9                 | -16,4        |
| 19       | Î.M. "Apă-Canal" Dondușeni        |  | 2477,6                              |   | 2,0   | 3561,7                              | 0,2   | 0                  |              |
| 20       | Î.M. "Apă-Canal Basarabesca"      | 230,9  | 2269,1                              | 37,1  | 186,4   | 2460,9                              | 27,7  | -9                 | -25,6        |
| 21       | S.A. "Apă-Canal" Leova            | 134,6  | 4192,9                              | 11,7  | 265,7   | 5536,2                              | 17,5  | 6                  | 49,5         |
| 22       | S.C. "Amen-Ver" S.A. Hîncești     | 1984,7   | 10000,4                             | 72,4  | 2533,8  | 11900,2                             | 77,7  | 5                  | 7,3          |
| 23       | S.A. Regia "Apă-Canal" Orhei      | 2581,2   | 17892,2                             | 52,7  | 3324,3  | 20076,8                             | 60,4  | 8                  | 14,8         |
| 24       | Î.M. "SCL" Rezina                 | 64,7   | 8509,1                              | 2,8   | 49,5  | 9419,9                              | 1,9   | -1                 | -30,9        |
| 25       | Î.M. D.P. "Apă-Canal" Telenești   | 213,7  | 1833,4                              | 42,5  | 107,5   | 2034,4                              | 19,3  | -23                | -54,7        |
| 26       | Î.M. "Regia Apă-Șoldănești"       | 113,6  | 1002,3                              | 41,4  | 148,7   | 1147,7                              | 47,3  | 6                  | 14,3         |
| 27       | Î.M. "Apă-Canal" Drochia          |  | 5438,0                              |   | 923,0   | 5944,8                              | 56,7  | 57                 |              |
| 28       | S.A. "Servicii-Comunale Florești" | 3545,3   | 15650,9                             | 82,7  | 3642,0  | 15774,1                             | 84,3  | 2                  | 1,9          |
| 29       | S.A. "Regia Apă-Canal Soroca"     | 1918,9   | 13306,6                             | 52,6  | 2122,4  | 14002,5                             | 55,3  | 3                  | 5,1          |
| 30       | Î.I.S "Acva-Nord" Soroca          | 62002,4  | 28919,0                             | 782,6   | 65719,2   | 28217,0                             | 850,1   | 68                 | 8,6          |
| 31       | Î.M. "Apă-Canal" Căușeni          | 625,2  | 5271,7                              | 43,3  | 823,2   | 5815,0                              | 51,7  | 8                  | 19,4         |
| 32       | Î.M. D.P. "Apă-Canal" Ștefan Vodă | 1049,7   | 4683,9                              | 81,8  | 961,9   | 4800,4                              | 73,1  | -9                 | -10,6        |
| 33       | Î.M. "Apă-Canal" Ungheni          | 3481,7   | 16418,0                             | 77,4  | 4203,1  | 18439,8                             | 83,2  | 6                  | 7,5          |
| 34       | Î.M. "GAAC" Nisporeni             | 106,7  | 2962,1                              | 13,2  | 73,1  | 3506,5                              | 7,6   | -6                 | -42,1        |
| 35       | Î.M. "GCL" Călărași               | 1243,2   | 7736,2                              | 58,7  | 1379,7  | 8910,1                              | 56,5  | -2                 | -3,6         |
| 36       | Î.M. "Su-Canal" Comrat            | 1608,3   | 8501,7                              | 69,1  | 1846,7  | 9473,3                              | 71,2  | 2                  | 3,0          |
| 37       | S.A. "Apă-Termo" Ceadr-Lunga      | 2385,2   | 8291,9                              | 105,0   | 1957,1  | 8559,3                              | 83,5  | -22                | -20,5        |
| 38       | Î.M. "Apă-Canal" Vulcănești       | 309,1  | 2667,7                              | 42,3  | 323,8   | 2817,8                              | 41,9  | 0                  | -0,8         |
| 39       | Î.M. "Apă-Canal" Ocnița           | 50,0   | 1316,7                              | 13,9  | 111,2   | 2155,6                              | 18,8  | 5                  | 35,9         |
| 40       | Î.M. "Servicii Publice Cimișlia"  | 834,5  | 3647,5                              | 83,5  | 968,5   | 3762,3                              | 94,0  | 10                 | 12,5         |
| 41       | <b>Total:</b>                     | <b>691226,1</b>  | <b>914927,5</b>                     | <b>275,8</b>  | <b>612580,0</b>   | <b>937100,4</b>                     | <b>238,6</b>  | <b>-37</b>         | <b>-13,5</b> |
| 42       | <b>Fara Chisinau</b>              | <b>116450,2</b>  | <b>338328,6</b>                     | <b>125,6</b>  | <b>117912,7</b>   | <b>357177,5</b>                     | <b>120,5</b>  | <b>-5</b>          | <b>-4,1</b>  |

Tabelul Nr.52

## DINAMICA ponderii datoriilor debitoare pentru veniturile din vânzări pentru anul 2013 în comparație cu anul 2012

Динамика удельного веса дебиторской задолженности к чистым продажам  
за 2013г. в сравнении с 2012г.

(mii lei)

| Nr. crt. |                                   | 2012                                   |   |   | 2013                                   |   |   | Deviere (+, -)<br>Отклонение (+, -) |
|----------|-----------------------------------|--|---|---|--|---|---|-------------------------------------|
|          |                                   | Venituri din vânzări<br>Чистые продажи | Datoriilor debitoare<br>кая задолженность | Ponderii datoriilor debitoare pentru<br>veniturile din vânzări<br>Удельный вес дебиторской<br>задолженности к чистым продажам | Venituri din vânzări<br>Чистые продажи | Datoriilor debitoare<br>Дебиторская задолженность | Ponderii datoriilor debitoare pentru<br>veniturile din vânzări<br>Удельный вес дебиторской<br>задолженности к чистым продажам |                                     |
| 1        | 2                                 | 3                                      | 4   | 5   | 6                                      | 7   | 8   | 9                                   |
| 1        | S.A. "Apă-Canal Chișinău"         | 576598,9                               | 622364,0                                  | 107,9   | 579922,9                               | 552100,6  | 95,2  | -12,7                               |
| 2        | Î.M. "RCL" Cricova                | 5770,3                                 | 4313,2                                    | 74,7  | 5553,2                                 | 3503,0  | 63,1  | -11,6                               |
| 3        | Î.M. "RCL Ciorescu"               | 2599,6                                 | 3520,1                                    | 135,4   | 3430,4                                 | 509,9   | 14,9  | -120,5                              |
| 4        | Î.M. D.P. "Apă-Canal" Anenii Noi  | 5946,9                                 | 1316,2                                    | 22,1  | 6582,4                                 | 1327,6  | 20,2  | -1,9                                |
| 5        | Î.M. "Comunservice" Criuleni      | 4328,7                                 | 847,6                                     | 19,6  | 4524,8                                 | 710,4   | 15,7  | -3,9                                |
| 6        | Î.M. "Apă-Canal" Strășeni         | 4650,8                                 | 1846,1                                    | 39,7  | 5253,9                                 | 1875,6  | 35,7  | -4,0                                |
| 7        | Î.M. "DC" Cojușna                 | 371,2                                  | 646,4                                     | 174,1   | 369,0                                  | 351,9   | 95,4  | -78,7                               |
| 8        | Î.M.C. "Floreni-Service"          | 1582,4                                 | 627,9                                     | 39,7  | 1803,1                                 | 719,8   | 39,9  | 0,2                                 |
| 9        | Î.M. Regia "Apă-Canal Bălți"      | 81853,8                                | 17770,3                                   | 21,7  | 79125,9                                | 18696,8   | 23,6  | 1,9                                 |
| 10       | Î.M. D.P. "GCL" Fălești           | 7796,1                                 | 1681,8                                    | 21,6  | 8581,6                                 | 1519,7  | 17,7  | -3,9                                |
| 11       | Î.M. "Servicii Comunale Glodeni"  | 5126,9                                 | 1191,1                                    | 23,2  | 6988,1                                 | 968,0   | 13,9  | -9,3                                |
| 12       | Î.M. "GC" Rîșcani                 | 3886,3                                 | 339,2                                     | 8,7   | 4372,2                                 | 385,1   | 8,8   | 0,1                                 |
| 13       | Î.M. D.P. "Apă-Canal" Singerei    | 3313,2                                 | 394,2                                     | 11,9  | 3608,8                                 | 268,1   | 7,4   | -4,5                                |
| 14       | Î.M. "Apă-Canal" Cahul            | 15461,9                                | 2858,7                                    | 18,5  | 15128,4                                | 2133,8  | 14,1  | -4,4                                |
| 15       | Î.M. "Apă-Canal Cantemir"         | 1649,8                                 | 343,3                                     | 20,8  | 1767,8                                 | 358,6   | 20,3  | -0,5                                |
| 16       | Î.M. "Apă-Canal" Taraclia         | 3552,9                                 | 1179,6                                    | 33,2  | 3743,8                                 | 1149,9  | 30,7  | -2,5                                |
| 17       | Î.M. "Apă-Canal" Edineț           | 13861,5                                | 1931,3                                    | 13,9  | 13861,5                                | 1931,3  | 13,9  |                                     |
| 18       | Î.M. "GCL Briceni"                | 3587,4                                 | 631,9                                     | 17,6  | 4166,3                                 | 630,4   | 15,1  | -2,5                                |
| 19       | Î.M. "Apă-Canal" Dondușeni        | 2477,6                                 | 229,1                                     | 9,2   | 3561,7                                 | 506,2   | 14,2  | 5,0                                 |
| 20       | Î.M. "Apă-Canal Basarabasca"      | 2269,1                                 | 667,7                                     | 29,4  | 2460,9                                 | 517,4   | 21,0  | -8,4                                |
| 21       | S.A. "Apă-Canal" Leova            | 4192,9                                 | 954,8                                     | 22,8  | 5536,2                                 | 2411,7  | 43,6  | 20,8                                |
| 22       | S.C. "Amen-Ver" S.A. Hîncești     | 10000,4                                | 1993,4                                    | 19,9  | 11900,2                                | 2554,3  | 21,5  | 1,6                                 |
| 23       | S.A. Regia "Apă-Canal" Orhei      | 17892,2                                | 2782,4                                    | 15,6  | 20076,8                                | 1575,5  | 7,8   | -7,8                                |
| 24       | Î.M. "SCL" Rezina                 | 8509,1                                 | 2897,4                                    | 34,1  | 9419,9                                 | 2618,0  | 27,8  | -6,3                                |
| 25       | Î.M. D.P. "Apă-Canal" Telenești   | 1833,4                                 | 213,8                                     | 11,7  | 2034,4                                 | 107,5   | 5,3   | -6,4                                |
| 26       | Î.M. "Regia Apă-Șoldănești"       | 1002,3                                 | 124,9                                     | 12,5  | 1147,7                                 | 168,9   | 14,7  | 2,2                                 |
| 27       | Î.M. "Apă-Canal" Drochia          | 5438,0                                 | 971,9                                     | 17,9  | 5944,8                                 | 926,6   | 15,6  | -2,3                                |
| 28       | S.A. "Servicii-Comunale Florești" | 15650,9                                | 3545,3                                    | 22,7  | 15774,1                                | 4261,0  | 27,0  | 4,3                                 |
| 29       | S.A. "Regia Apă-Canal Soroca"     | 13306,6                                | 2272,9                                    | 17,1  | 14002,5                                | 3355,3  | 24,0  | 6,9                                 |
| 30       | Î.I.S "Acva-Nord" Soroca          | 28919,0                                | 62009,8                                   | 214,4   | 28217,0                                | 65735,9   | 233,0   | 18,6                                |
| 31       | Î.M. "Apă-Canal" Căușeni          | 5271,7                                 | 619,8                                     | 11,8  | 5815,0                                 | 802,1   | 13,8  | 2,0                                 |
| 32       | Î.M. D.P. "Apă-Canal" Ștefan Vodă | 4683,9                                 | 1090,5                                    | 23,3  | 4800,4                                 | 985,0   | 20,5  | -2,8                                |
| 33       | Î.M. "Apă-Canal" Ungheni          | 16418,0                                | 3193,7                                    | 19,5  | 18439,8                                | 4130,0  | 22,4  | 2,9                                 |
| 34       | Î.M. "GAAC" Nisporeni             | 2962,1                                 | 3906,9                                    | 131,9   | 3506,5                                 | 12444,4   | 354,9   | 223,0                               |
| 35       | Î.M. "GCL" Călărași               | 7736,2                                 | 1291,4                                    | 16,7  | 8910,1                                 | 1413,1  | 15,9  | -0,8                                |
| 36       | Î.M. "Su-Canal" Comrat            | 8501,7                                 | 1904,9                                    | 22,4  | 9473,3                                 | 1960,8  | 20,7  | -1,7                                |
| 37       | S.A. "Apă-Termo" Ceadâr-Lunga     | 8291,9                                 | 2510,8                                    | 30,3  | 8559,3                                 | 2103,9  | 24,6  | -5,7                                |
| 38       | Î.M. "Apă-Canal" Vulcănești       | 2667,7                                 | 497,2                                     | 18,6  | 2817,8                                 | 380,0   | 13,5  | -5,1                                |
| 39       | Î.M. "Apă-Canal" Ocnița           | 1316,7                                 | 266,4                                     | 20,2  | 2155,6                                 | 330,3   | 15,3  | -4,9                                |
| 40       | Î.M. "Servicii Publice Cimișlia"  | 3647,5                                 | 1098,7                                    | 30,1  | 3762,3                                 | 1350,9  | 35,9  | 5,8                                 |
| 41       | <b>Total:</b>                     | <b>914927,5</b>                        | <b>758846,6</b>                           | <b>82,9</b>   | <b>937100,4</b>                        | <b>699779,3</b>                                   | <b>74,7</b>   | <b>-8,2</b>                         |
| 42       | <b>Fara Chisinau</b>              | <b>338328,6</b>                        | <b>136482,6</b>                           | <b>40,3</b>   | <b>357177,5</b>                        | <b>147678,7</b>                                   | <b>41,3</b>   | <b>1,0</b>                          |

Tabelul Nr.53

## ANALIZA achitărilor consumatorilor pentru serviciile comunale primite în anul 2013

## Анализ расчетов потребителей за полученные коммунальные услуги за 2013г.

| Nr. crt. |                                   | Datoriile la situația de 01.01.2013<br>Задолженность по состоянию на 01.01.2013г. | 2013                  |                      | Datoriile la situația de 01.01.2014<br>Задолженность по состоянию на 01.01.2014г. | Deviere<br>Отклонение |             | Calculul mediu lunar<br>Среднемесячное начисление | Datorie în luni<br>Задолженность в месяцах | Plată în procent<br>Оплата в % |
|----------|-----------------------------------|---|-----------------------|----------------------|---|-----------------------|-------------|---|--|--------------------------------|
|          |                                   |   | calculat<br>начислено | achitat<br>выплачено |   | suma<br>сумма         | %           |   |  |                                |
| 1        | 2                                 | 3   | 4                     | 5                    | 6   | 7                     | 8           | 9   | 10   | 11                             |
| 1        | S.A. "Apă-Canal Chișinău"         | 622364  | 601059,1              | 671322,5             | 552101  | -70263,4              | -11,3       | 50088,3   | 11   | 111,7                          |
| 2        | Î.M. "RCL" Cricova                | 4313  | 11795,4               | 12605,6              | 3503  | -810,2                | -18,8       | 983,0   | 4  | 106,9                          |
| 3        | Î.M. "RCL Ciorescu"               | 3520  | 3094,5                | 7124,5               | 510   | -3010,2               | -85,5       | 257,9   | 2  | 230,2                          |
| 4        | Î.M. D.P. "Apă-Canal" Anenii Noi  | 1316  | 7281,3                | 7269,8               | 1328  | 11,4                  | 0,9         | 606,8   | 2  | 99,8                           |
| 5        | Î.M. "Comunservice" Criuleni      | 848   | 4524,8                | 4662,0               | 710   | -137,2                | -16,2       | 377,1   | 2  | 103,0                          |
| 6        | Î.M. "Apă-Canal" Strășeni         | 1846  | 3746,6                | 3693,5               | 1876  | 29,5                  | 1,6         | 312,2   | 6  | 98,6                           |
| 7        | Î.M. "DC" Cojușna                 | 646   | 437,8                 | 732,4                | 352   | -294,5                | -45,6       | 36,5  | 10   | 167,3                          |
| 8        | Î.M.C. "Floreni-Service"          | 628   | 1890,8                | 1798,9               | 720   | 91,9                  | 14,6        | 157,6   | 5  | 95,1                           |
| 9        | Î.M. Regia "Apă-Canal Bălți"      | 17770   | 79125,9               | 78199,4              | 18697   | 926,5                 | 5,2         | 6593,8  | 3  | 98,8                           |
| 10       | Î.M. D.P. "GCL" Fălești           | 1682  | 10664,9               | 10827,1              | 1520  | -162,1                | -9,6        | 888,7   | 2  | 101,5                          |
| 11       | Î.M. "Servicii Comunale Glodeni"  | 1191  | 4486,7                | 4709,8               | 968   | -223,1                | -18,7       | 373,9   | 3  | 105,0                          |
| 12       | Î.M. "GC" Riscani                 | 339   | 4372,2                | 4326,3               | 385   | 45,9                  | 13,5        | 364,4   | 1  | 99,0                           |
| 13       | Î.M. D.P. "Apă-Canal" Singerei    | 394   | 3608,8                | 3734,9               | 268   | -126,1                | -32,0       | 300,7   | 1  | 103,5                          |
| 14       | Î.M. "Apă-Canal" Cahul            | 2859  | 19432,5               | 20157,4              | 2134  | -724,9                | -25,4       | 1619,4  | 1  | 103,7                          |
| 15       | Î.M. "Apă-Canal Cantemir"         | 343   | 1773,7                | 1758,4               | 359   | 15,3                  | 4,5         | 147,8   | 2  | 99,1                           |
| 16       | Î.M. "Apă-Canal" Taraclia         | 1180  | 4325,5                | 4355,2               | 1150  | -29,7                 | -2,5        | 360,5   | 3  | 100,7                          |
| 17       | Î.M. "Apă-Canal" Edineț           | 1931  | 13861,5               | 14563,7              | 1931  |                       |             | 1155,1  | 2  | 105,1                          |
| 18       | Î.M. "GCL Briceni"                | 632   | 5772,2                | 5773,6               | 630   | -1,5                  | -0,2        | 481,0   | 1  | 100,0                          |
| 19       | Î.M. "Apă-Canal" Dondușeni        | 229   | 3900,2                | 3623,2               | 506   | 277,1                 | 121,0       | 325,0   | 2  | 92,9                           |
| 20       | Î.M. "Apă-Canal Basarabeasca"     | 668   | 2460,9                | 2611,1               | 517   | -150,3                | -22,5       | 205,1   | 3  | 106,1                          |
| 21       | S.A. "Apă-Canal" Leova            | 955   | 5542,8                | 4085,9               | 2412  | 1456,9                | 152,6       | 461,9   | 5  | 73,7                           |
| 22       | S.C. "Amen-Ver" S.A. Hîncești     | 1993  | 12898,2               | 12337,3              | 2554  | 560,9                 | 28,1        | 1074,9  | 2  | 95,7                           |
| 23       | S.A. Regia "Apă-Canal" Orhei      | 2782  | 24271,2               | 25478,2              | 1576  | -1206,9               | -43,4       | 2022,6  | 1  | 105,0                          |
| 24       | Î.M. "SCL" Rezina                 | 2897  | 9360,4                | 9639,8               | 2618  | -279,4                | -9,6        | 780,0   | 3  | 103,0                          |
| 25       | Î.M. D.P. "Apă-Canal" Telenești   | 214   | 2154,9                | 2261,1               | 108   | -106,3                | -49,7       | 179,6   | 1  | 104,9                          |
| 26       | Î.M. "Regia Apă-Șoldănești"       | 125   | 275,5                 | 231,5                | 169   | 44,0                  | 35,2        | 23,0  | 7  | 84,0                           |
| 27       | Î.M. "Apă-Canal" Drochia          | 972   | 3854,7                | 3899,9               | 927   | -45,3                 | -4,7        | 321,2   | 3  | 101,2                          |
| 28       | S.A. "Servicii-Comunale Florești" | 3545  | 17451,4               | 16735,8              | 4261  | 715,7                 | 20,2        | 1454,3  | 3  | 95,9                           |
| 29       | S.A. "Regia Apă-Canal Soroca"     | 2273  | 16856,6               | 15774,3              | 3355  | 1082,4                | 47,6        | 1404,7  | 2  | 93,6                           |
| 30       | Î.I.S "Acva-Nord" Soroca          | 62010   | 33833,7               | 30107,6              | 65736   | 3726,1                | 6,0         | 2819,5  | 23   | 89,0                           |
| 31       | Î.M. "Apă-Canal" Căușeni          | 620   | 6306,3                | 6123,9               | 802   | 182,3                 | 29,4        | 525,5   | 2  | 97,1                           |
| 32       | Î.M. D.P. "Apă-Canal" Ștefan Vodă | 1091  | 7508,7                | 7614,2               | 985   | -105,5                | -9,7        | 625,7   | 2  | 101,4                          |
| 33       | Î.M. "Apă-Canal" Ungheni          | 3194  | 20320,0               | 19384,0              | 4130  | 936,3                 | 29,3        | 1693,3  | 2  | 95,4                           |
| 34       | Î.M. "GAAC" Nisporeni             | 3907  | 10123,7               | 1586,4               | 12444   | 8537,5                | 218,5       | 843,6   | 15   | 15,7                           |
| 35       | Î.M. "GCL" Călărași               | 1291  | 10216,1               | 10094,4              | 1413  | 121,7                 | 9,4         | 851,3   | 2  | 98,8                           |
| 36       | Î.M. "Su-Canal" Comrat            | 1905  | 9056,8                | 9000,9               | 1961  | 55,9                  | 2,9         | 754,7   | 3  | 99,4                           |
| 37       | S.A. "Apă-Termo" Ceadr-Lunga      | 2511  | 13279,1               | 13686,0              | 2104  | -406,9                | -16,2       | 1106,6  | 2  | 103,1                          |
| 38       | Î.M. "Apă-Canal" Vulcănești       | 497   | 2009,3                | 2126,5               | 380   | -117,2                | -23,6       | 167,4   | 2  | 105,8                          |
| 39       | Î.M. "Apă-Canal" Ocnița           | 266   | 2087,9                | 2024,2               | 330   | 63,9                  | 24,0        | 174,0   | 2  | 96,9                           |
| 40       | Î.M. "Servicii Publice Cimișlia"  | 1099  | 1380,3                | 1128,1               | 1351  | 252,2                 | 23,0        | 115,0   | 12   | 81,7                           |
| 41       | <b>Total:</b>                     | <b>758847</b>   | <b>996402,9</b>       | <b>1057169,3</b>     | <b>699779</b>   | <b>-59067,3</b>       | <b>-7,8</b> | <b>83033,6</b>                                    | <b>8</b>                                   | <b>106,1</b>                   |
| 42       | <b>Fara Chisinau</b>              | <b>136483</b>   | <b>395343,8</b>       | <b>385846,8</b>      | <b>147679</b>   | <b>11196,1</b>        | <b>8,2</b>  | <b>32945,3</b>                                    | <b>4</b>                                   | <b>97,6</b>                    |

Tabelul Nr.54

## ANALIZA achitărilor populației pentru serviciile comunale primite în anul 2013

Анализ расчетов населения за полученные коммунальные услуги за 2013г.

(mii lei)

| Nr. crt. |                                   | Datoriile la situația de 01.01.2013<br>Задолженность по состоянию на 01.01.13г. | 2013                  |                      | Datoriile la situația de 01.01.2014<br>Задолженность по состоянию на 01.01.14г. | Deviere<br>Отклонение |              | Calculul mediu lunar<br>Среднемесячное начисление | Datoric în luni<br>Задолженность в месяцах | Plată în procent<br>Оплата в % |
|----------|-----------------------------------|---|-----------------------|----------------------|---|-----------------------|--------------|---|--|--------------------------------|
|          |                                   |   | calculat<br>начислено | achitat<br>выплачено |   | suma<br>сумма         | %            |   |  |                                |
| 1        | 2                                 | 3   | 4                     | 5                    | 6   | 7                     | 8            | 9   | 10   | 11                             |
| 1        | S.A. "Apă-Canal Chișinău"         | 460511,7  | 334758,7              | 401461,5             | 393808,9  | -66702,8              | -14,5        | 27896,6   | 14   | 119,9                          |
| 2        | Î.M. "RCL" Cricova                | 2647,7  | 4029,1                | 4153,6               | 2523,2  | -124,5                | -4,7         | 335,8   | 8  | 103,1                          |
| 3        | Î.M. "RCL Ciorescu"               | 2435,0  | 470,0                 | 514,3                | 2390,7  | -44,3                 | -1,8         | 39,2  | 61   | 109,4                          |
| 4        | Î.M. D.P. "Apă-Canal" Anenii Noi  | -300,9  | 3949,8                | 3940,6               | -291,7  | 9,2                   | -3,1         | 329,2   | -1   | 99,8                           |
| 5        | Î.M. "Comunservice" Criuleni      | 300,5   | 2456,1                | 2372,9               | 383,7   | 83,2                  | 27,7         | 204,7   | 2  | 96,6                           |
| 6        | Î.M. "Apă-Canal" Strășeni         | 1459,3  | 3746,6                | 3515,0               | 1690,9  | 231,6                 | 15,9         | 312,2   | 5  | 93,8                           |
| 7        | Î.M. "DC" Cojușna                 |   |                       |                      |   |                       |              |   |  |                                |
| 8        | Î.M.C. "Floreni-Service"          | 182,4   | 1169,0                | 1199,1               | 152,3   | -30,1                 | -16,5        | 97,4  | 2  | 102,6                          |
| 9        | Î.M. Regia "Apă-Canal Bălți"      | 9231,0  | 36409,6               | 36624,8              | 9015,8  | -215,2                | -2,3         | 3034,1  | 3  | 100,6                          |
| 10       | Î.M. D.P. "GCL" Fălești           | 968,8   | 4720,9                | 4754,7               | 935,0   | -33,8                 | -3,5         | 393,4   | 2  | 100,7                          |
| 11       | Î.M. "Servicii Comunale Glodeni"  | 357,3   | 2504,4                | 2440,8               | 420,9   | 63,6                  | 17,8         | 208,7   | 2  | 97,5                           |
| 12       | Î.M. "GC" Rîșcani                 | 221,3   | 2219,7                | 2192,3               | 248,7   | 27,4                  | 12,4         | 185,0   | 1  | 98,8                           |
| 13       | Î.M. D.P. "Apă-Canal" Sîngerei    | 246,9   | 2062,4                | 2069,6               | 239,7   | -7,2                  | -2,9         | 171,9   | 1  | 100,3                          |
| 14       | Î.M. "Apă-Canal" Cahul            | 1398,1  | 7727,5                | 7831,9               | 1293,7  | -104,4                | -7,5         | 644,0   | 2  | 101,4                          |
| 15       | Î.M. "Apă-Canal Cantemir"         | 151,4   | 1021,7                | 493,1                | 680,0   | 528,6                 | 349,1        | 85,1  | 8  | 48,3                           |
| 16       | Î.M. "Apă-Canal" Taraclia         | 358,7   | 1902,3                | 1968,6               | 292,4   | -66,3                 | -18,5        | 158,5   | 2  | 103,5                          |
| 17       | Î.M. "Apă-Canal" Edineț           |   | 4253,9                | 4253,9               |   |                       |              | 354,5   |  | 100,0                          |
| 18       | Î.M. "GCL Briceni"                | 313,9   | 2272,9                | 2226,5               | 360,3   | 46,4                  | 14,8         | 189,4   | 2  | 98,0                           |
| 19       | Î.M. "Apă-Canal" Dondușeni        | 175,1   | 1768,3                | 1773,5               | 169,9   | -5,2                  | -3,0         | 147,4   | 1  | 100,3                          |
| 20       | Î.M. "Apă-Canal Basarabeasca"     | 434,6   | 1146,4                | 1253,8               | 327,2   | -107,4                | -24,7        | 95,5  | 3  | 109,4                          |
| 21       | S.A. "Apă-Canal" Leova            | 784,0   | 2438,1                | 2338,1               | 884,0   | 100,0                 | 12,8         | 203,2   | 4  | 95,9                           |
| 22       | S.C. "Amen-Ver" S.A. Hîncești     | 892,6   | 5063,3                | 5032,1               | 923,8   | 31,2                  | 3,5          | 421,9   | 2  | 99,4                           |
| 23       | S.A. Regia "Apă-Canal" Orhei      | 1095,0  | 10675,9               | 10624,5              | 1146,4  | 51,4                  | 4,7          | 889,7   | 1  | 99,5                           |
| 24       | Î.M. "SCL" Rezina                 | 1780,0  | 4504,4                | 4390,9               | 1893,5  | 113,5                 | 6,4          | 375,4   | 5  | 97,5                           |
| 25       | Î.M. D.P. "Apă-Canal" Telenești   | 146,5   | 963,5                 | 1042,8               | 67,2  | -79,3                 | -54,1        | 80,3  | 1  | 108,2                          |
| 26       | Î.M. "Regia Apă-Șoldănești"       | 38,2  | 480,3                 | 423,3                | 95,2  | 57,0                  | 149,2        | 40,0  | 2  | 88,1                           |
| 27       | Î.M. "Apă-Canal" Drochia          | 458,8   | 3748,7                | 3762,3               | 445,2   | -13,6                 | -3,0         | 312,4   | 1  | 100,4                          |
| 28       | S.A. "Servicii-Comunale Florești" | 1349,3  | 6343,8                | 6370,7               | 1322,4  | -26,9                 | -2,0         | 528,7   | 3  | 100,4                          |
| 29       | S.A. "Regia Apă-Canal Soroca"     | 1342,4  | 6914,9                | 6703,9               | 1553,4  | 211,0                 | 15,7         | 576,2   | 3  | 96,9                           |
| 30       | Î.I.S "Acva-Nord" Soroca          |   | 145,6                 | 143,8                | 1,8   | 1,8                   |              | 12,1  |  | 98,8                           |
| 31       | Î.M. "Apă-Canal" Căușeni          | 358,4   | 3498,5                | 3503,6               | 353,3   | -5,1                  | -1,4         | 291,5   | 1  | 100,1                          |
| 32       | Î.M. D.P. "Apă-Canal" Ștefan Vodă | 628,4   | 2890,6                | 2946,8               | 572,2   | -56,2                 | -8,9         | 240,9   | 2  | 101,9                          |
| 33       | Î.M. "Apă-Canal" Ungheni          | 1670,0  | 9428,0                | 9445,0               | 1653,0  | -17,0                 | -1,0         | 785,7   | 2  | 100,2                          |
| 34       | Î.M. "GAAC" Nisporeni             | 1057,5  | 1495,9                | 1554,4               | 999,0   | -58,5                 | -5,5         | 124,7   | 8  | 103,9                          |
| 35       | Î.M. "GCL" Călărași               | 755,9   | 4096,9                | 4092,6               | 760,2   | 4,3                   | 0,6          | 341,4   | 2  | 99,9                           |
| 36       | Î.M. "Su-Canal" Cômrat            | 1173,3  | 5976,8                |                      | 7150,1  | 5976,8                | 509,4        | 498,1   | 14   |                                |
| 37       | S.A. "Apă-Termo" Ceadăr-Lunga     | 702,3   | 5087,5                | 5071,0               | 718,8   | 16,5                  | 2,3          | 424,0   | 2  | 99,7                           |
| 38       | Î.M. "Apă-Canal" Vulcanăști       | 309,2   | 1770,8                | 1756,2               | 323,8   | 14,6                  | 4,7          | 147,6   | 2  | 99,2                           |
| 39       | Î.M. "Apă-Canal" Oculnița         | 492,9   | 1310,9                | 1305,0               | 498,8   | 5,9                   | 1,2          | 109,2   | 5  | 99,5                           |
| 40       | Î.M. "Servicii Publice Cimișlia"  | 427,0   | 1380,3                | 1309,5               | 497,8   | 70,8                  | 16,6         | 115,0   | 4  | 94,9                           |
| 41       | <b>Total:</b>                     | <b>496554,5</b>   | <b>496804,0</b>       | <b>556857,0</b>      | <b>436501,5</b>   | <b>-60053,0</b>       | <b>-12,1</b> | <b>41400,3</b>                                    | <b>11</b>                                  | <b>112,1</b>                   |
| 42       | <b>Fara Chisinau</b>              | <b>36042,8</b>  | <b>162045,3</b>       | <b>155395,5</b>      | <b>42692,6</b>  | <b>6649,8</b>         | <b>18,4</b>  | <b>13503,8</b>                                    | <b>3</b>                                   | <b>95,9</b>                    |

Tabelul Nr.55

## DINAMICA datoriilor debitoare ale populației pentru serviciile acordate în anii 2012-2013

Динамика дебиторской задолженности населения за предоставленные услуги за 2012-2013гг.

| Nr. crt. |                                   | Datoriilor debitoare      |                 |                 |              |                       |             |             |              |
|----------|-----------------------------------|---------------------------|-----------------|-----------------|--------------|-----------------------|-------------|-------------|--------------|
|          |                                   | Дебиторская задолженность |                 |                 |              |                       |             |             |              |
|          |                                   | datorii (mii lei)         |                 |                 |              | datorii (luni)        |             |             |              |
|          |                                   | задолженность (тыс.лей)   |                 |                 |              | задолженность (месяц) |             |             |              |
| 2012     | 2013                              | deviere (+, -)            |                 | 2012            | 2013         | deviere (+, -)        |             |             |              |
|          |                                   | отклонение (+, -)         |                 |                 |              | отклонение (+, -)     |             |             |              |
|          |                                   | mii lei                   | %               |                 |              | mii lei               | %           |             |              |
|          |                                   | тыс.лей                   |                 | тыс.лей         |              | тыс.лей               |             |             |              |
| 1        | 2                                 | 3                         | 4               | 5               | 6            | 7                     | 8           | 9           | 10           |
| 1        | S.A. "Apă-Canal Chișinău"         | 460511,7                  | 393808,9        | -66702,8        | -14,5        | 17,0                  | 14,0        | -3,0        | -17,6        |
| 2        | Î.M. "RCL" Cricova                | 2647,7                    | 2523,2          | -124,5          | -4,7         | 13,0                  | 8,0         | -5,0        | -38,5        |
| 3        | Î.M. "RCL Ciorescu"               | 2435                      | 2390,7          | -44,3           | -1,8         | 21,0                  | 61,0        | 40,0        | 190,5        |
| 4        | Î.M. D.P. "Apă-Canal" Anenii Noi  | -300,9                    | -291,7          | 9,2             | -3,1         | -1,0                  | -1,0        |             |              |
| 5        | Î.M. "Comunservice" Criuleni      | 300,5                     | 383,7           | 83,2            | 27,7         | 2,0                   | 2,0         |             |              |
| 6        | Î.M. "Apă-Canal" Strășeni         | 1459,3                    | 1690,9          | 231,6           | 15,9         | 5,0                   | 5,0         |             |              |
| 7        | Î.M. "DC" Cojușna                 |                           |                 |                 |              |                       |             |             |              |
| 8        | Î.M.C. "Floreni-Service"          | 182,4                     | 152,3           | -30,1           | -16,5        | 2,0                   | 2,0         |             |              |
| 9        | Î.M. Regia "Apă-Canal Bălți"      | 9231                      | 9015,8          | -215,2          | -2,3         | 3,0                   | 3,0         |             |              |
| 10       | Î.M. D.P. "GCL" Fălești           | 968,8                     | 935,0           | -33,8           | -3,5         | 3,0                   | 2,0         | -1,0        | -33,3        |
| 11       | Î.M. "Servicii Comunale Glodeni"  | 357,3                     | 420,9           | 63,6            | 17,8         | 2,0                   | 2,0         |             |              |
| 12       | Î.M. "GC" Riscani                 | 221,3                     | 248,7           | 27,4            | 12,4         | 1,0                   | 1,0         |             |              |
| 13       | Î.M. D.P. "Apă-Canal" Singerei    | 246,9                     | 239,7           | -7,2            | -2,9         | 2,0                   | 1,0         | -1,0        | -50,0        |
| 14       | Î.M. "Apă-Canal" Cahul            | 1398,1                    | 1293,7          | -104,4          | -7,5         | 2,0                   | 2,0         |             |              |
| 15       | Î.M. "Apă-Canal Cantemir"         | 151,4                     | 680,0           | 528,6           | 349,1        | 2,0                   | 8,0         | 6,0         | 300,0        |
| 16       | Î.M. "Apă-Canal" Taraclia         | 358,7                     | 292,4           | -66,3           | -18,5        | 2,0                   | 2,0         |             |              |
| 17       | Î.M. "Apă-Canal" Edineț           |                           |                 |                 |              |                       |             |             |              |
| 18       | Î.M. "GCL Briceni"                | 313,9                     | 360,3           | 46,4            | 14,8         | 3,0                   | 2,0         | -1,0        | -33,3        |
| 19       | Î.M. "Apă-Canal" Dondușeni        | 175,1                     | 169,9           | -5,2            | -3,0         | 2,0                   | 1,0         | -1,0        | -50,0        |
| 20       | Î.M. "Apă-Canal Basarabeasca"     | 434,6                     | 327,2           | -107,4          | -24,7        | 8,0                   | 3,0         | -5,0        | -62,5        |
| 21       | S.A. "Apă-Canal" Leova            | 784                       | 884,0           | 100,0           | 12,8         | 4,0                   | 4,0         |             |              |
| 22       | S.C. "Amen-Ver" S.A. Hîncești     | 892,6                     | 923,8           | 31,2            | 3,5          | 3,0                   | 2,0         | -1,0        | -33,3        |
| 23       | S.A. Regia "Apă-Canal" Orhei      | 1095                      | 1146,4          | 51,4            | 4,7          | 1,0                   | 1,0         |             |              |
| 24       | Î.M. "SCL" Rezina                 | 1780                      | 1893,5          | 113,5           | 6,4          | 9,0                   | 5,0         | -4,0        | -44,4        |
| 25       | Î.M. D.P. "Apă-Canal" Telenești   | 146,5                     | 67,2            | -79,3           | -54,1        | 2,0                   | 1,0         | -1,0        | -50,0        |
| 26       | Î.M. "Regia Apă-Șoldănești"       | 38,2                      | 95,2            | 57,0            | 149,2        | 1,0                   | 2,0         | 1,0         | 100,0        |
| 27       | Î.M. "Apă-Canal" Drochia          | 458,8                     | 445,2           | -13,6           | -3,0         | 2,0                   | 1,0         | -1,0        | -50,0        |
| 28       | S.A. "Servicii-Comunale Florești" | 1349,3                    | 1322,4          | -26,9           | -2,0         | 3,0                   | 3,0         |             |              |
| 29       | S.A. "Regia Apă-Canal Soroca"     | 1342,4                    | 1553,4          | 211,0           | 15,7         | 3,0                   | 3,0         |             |              |
| 30       | Î.I.S "Acva-Nord" Soroca          |                           | 1,8             | 1,8             | 100,0        |                       |             |             |              |
| 31       | Î.M. "Apă-Canal" Căușeni          | 358,4                     | 353,3           | -5,1            | -1,4         | 1,0                   | 1,0         |             |              |
| 32       | Î.M. D.P. "Apă-Canal" Ștefan Vodă | 628,4                     | 572,2           | -56,2           | -8,9         | 3,0                   | 2,0         | -1,0        | -33,3        |
| 33       | Î.M. "Apă-Canal" Ungheni          | 1670                      | 1653,0          | -17,0           | -1,0         | 2,0                   | 2,0         |             |              |
| 34       | Î.M. "GAAC" Nisporeni             | 1057,5                    | 999,0           | -58,5           | -5,5         | 8,0                   | 8,0         |             |              |
| 35       | Î.M. "GCL" Călărăși               | 755,9                     | 760,2           | 4,3             | 0,6          | 3,0                   | 2,0         | -1,0        | -33,3        |
| 36       | Î.M. "Su-Canal" Comrat            | 1173,3                    | 7150,1          | 5976,8          | 509,4        | 3,0                   | 14,0        | 11,0        | 366,7        |
| 37       | S.A. "Apă-Termo" Ceadir-Lunga     | 702,3                     | 718,8           | 16,5            | 2,3          | 2,0                   | 2,0         |             |              |
| 38       | Î.M. "Apă-Canal" Vulcănești       | 309,2                     | 323,8           | 14,6            | 4,7          | 2,0                   | 2,0         |             |              |
| 39       | Î.M. "Apă-Canal" Ocnita           | 492,9                     | 498,8           | 5,9             | 1,2          | 7,0                   | 5,0         | -2,0        | -28,6        |
| 40       | Î.M. "Servicii Publice Cimișlia"  | 427                       | 497,8           | 70,8            | 16,6         | 4,0                   | 4,0         |             |              |
| 41       | <b>Total:</b>                     | <b>496554,5</b>           | <b>436501,5</b> | <b>-60053,0</b> | <b>-12,1</b> | <b>13,0</b>           | <b>11,0</b> | <b>-2,0</b> | <b>-15,4</b> |
| 42       | <b>Fara Chisinau</b>              | <b>36042,8</b>            | <b>42692,6</b>  | <b>6649,8</b>   | <b>18,4</b>  | <b>3,0</b>            | <b>3,0</b>  |             |              |

Tabelul Nr.56

**DINAMICA ponderii datoriilor populației pentru serviciile de aprovizionare cu apă și canalizare primite în totalul datoriilor (2012-2013)**

*Динамика удельного веса задолженности населения за полученные услуги по водоснабжению и канализации к общей задолженности (2012-2013)*

(mii lei)

| Nr. crt. |                                   | 2012                                 |  |   | 2013                                 |  |   | Deviere (%)<br>Отклонение (%) |
|----------|-----------------------------------|--------------------------------------|--|---|--------------------------------------|--|---|-------------------------------|
|          |                                   | Total datorii<br>Всего задолженность | Inclusiv populației<br>В том числе население | Pondereea datoriilor populației în totalul datoriilor %<br>Удельный вес задолженности населения к общей задолженности % | Total datorii<br>Всего задолженность | Inclusiv populației<br>В том числе население | Pondereea datoriilor populației în totalul datoriilor %<br>Удельный вес задолженности населения к общей задолженности % |                               |
| 1        | 2                                 | 3                                    | 4  | 5   | 6                                    | 7  | 8   | 9                             |
| 1        | S.A. "Apă-Canal Chișinău"         | 622364,0                             | 460511,7                                     | 74,0  | 552100,6                             | 393809,1                                     | 71,3  | -2,7                          |
| 2        | Î.M. "RCL" Cricova                | 4313,2                               |  |   | 3503,0                               | 404,7  | 11,6  | 11,6                          |
| 3        | Î.M. "RCL Ciorescu"               | 3520,1                               | 467,3  | 13,3  | 509,9                                | 423,0  | 83,0  | 69,7                          |
| 4        | Î.M. D.P. "Apă-Canal" Anenii Noi  | 1316,2                               |  |   | 1327,6                               | 394,3  | 29,7  | 29,7                          |
| 5        | Î.M. "Comunservice" Criuleni      | 847,6                                | 300,6  | 35,5  | 710,4                                | 383,8  | 54,0  | 18,5                          |
| 6        | Î.M. "Apă-Canal" Strășeni         | 1846,1                               |  |   | 1875,6                               | 1782,9                                       | 95,1  | 95,1                          |
| 7        | Î.M. "DC" Cojușna                 | 646,4                                |  |   | 351,9                                |  |   |                               |
| 8        | Î.M.C. "Floreni-Service"          | 627,9                                | 182,4  | 29,0  | 719,8                                | 152,4  | 21,2  | -7,8                          |
| 9        | Î.M. Regia "Apă-Canal Bălți"      | 17770,3                              | 9230,6                                       | 51,9  | 18696,8                              | 9015,9                                       | 48,2  | -3,7                          |
| 10       | Î.M. D.P. "GCL" Fălești           | 1681,8                               | 968,8  | 57,6  | 1519,7                               | 935,1  | 61,5  | 3,9                           |
| 11       | Î.M. "Servicii Comunale Glodeni"  | 1191,1                               | 441,5  | 37,1  | 968,0                                | 505,1  | 52,2  | 15,1                          |
| 12       | Î.M. "GC" Rîscani                 | 339,2                                | 201,8  | 59,5  | 385,1                                | 229,2  | 59,5  |                               |
| 13       | Î.M. D.P. "Apă-Canal" Sîngerei    | 394,2                                | 246,9  | 62,6  | 268,1                                | 239,7  | 89,4  | 26,8                          |
| 14       | Î.M. "Apă-Canal" Cahul            | 2858,7                               | 1398,0                                       | 48,9  | 2133,8                               | 1293,6                                       | 60,6  | 11,7                          |
| 15       | Î.M. "Apă-Canal Cantemir"         | 343,3                                | 151,4  | 44,1  | 358,6                                | 159,7  | 44,5  | 0,4                           |
| 16       | Î.M. "Apă-Canal" Taraclia         | 1179,6                               | 358,7  | 30,4  | 1149,9                               | 292,4  | 25,4  | -5,0                          |
| 17       | Î.M. "Apă-Canal" Edineț           | 1931,3                               |  |   | 1931,3                               |  |   |                               |
| 18       | Î.M. "GCL Briceni"                | 631,9                                | 361,4  | 57,2  | 630,4                                | 408,4  | 64,8  | 7,6                           |
| 19       | Î.M. "Apă-Canal" Dondușeni        | 229,1                                | 175,1  | 76,4  | 506,2                                | 169,9  | 33,6  | -42,8                         |
| 20       | Î.M. "Apă-Canal Basarabeasca"     | 667,7                                | 434,7  | 65,1  | 517,4                                | 327,3  | 63,3  | -1,8                          |
| 21       | S.A. "Apă-Canal" Leova            | 954,8                                | 783,9  | 82,1  | 2411,7                               | 884,0  | 36,7  | -45,4                         |
| 22       | S.C. "Amen-Ver" S.A. Hîncești     | 1993,4                               | 892,5  | 44,8  | 2554,3                               | 923,7  | 36,2  | -8,6                          |
| 23       | S.A. Regia "Apă-Canal" Orhei      | 2782,4                               | 1207,2                                       | 43,4  | 1575,5                               | 1258,5                                       | 79,9  | 36,5                          |
| 24       | Î.M. "SCL" Rezina                 | 2897,4                               |  |   | 2618,0                               | 2133,7                                       | 81,5  | 81,5                          |
| 25       | Î.M. D.P. "Apă-Canal" Telenești   | 213,8                                | 146,5  | 68,5  | 107,5                                | 67,2   | 62,5  | -6,0                          |
| 26       | Î.M. "Regia Apă-Șoldănești"       | 124,9                                | 38,2   | 30,6  | 168,9                                | 95,2   | 56,4  | 25,8                          |
| 27       | Î.M. "Apă-Canal" Drochia          | 971,9                                | 458,8  | 47,2  | 926,6                                | 445,1  | 48,0  | 0,8                           |
| 28       | S.A. "Servicii-Comunale Florești" | 3545,3                               | 1349,3                                       | 38,1  | 4261,0                               | 1322,4                                       | 31,0  | -7,1                          |
| 29       | S.A. "Regia Apă-Canal Soroca"     | 2272,9                               | 1342,4                                       | 59,1  | 3355,3                               | 1553,4                                       | 46,3  | -12,8                         |
| 30       | Î.I.S "Acva-Nord" Soroca          | 62009,8                              |  |   | 65735,9                              | 9,3  |   |                               |
| 31       | Î.M. "Apă-Canal" Căușeni          | 619,8                                | 358,3  | 57,8  | 802,1                                | 353,2  | 44,0  | -13,8                         |
| 32       | Î.M. D.P. "Apă-Canal" Ștefan Vodă | 1090,5                               | 628,4  | 57,6  | 985,0                                | 572,1  | 58,1  | 0,5                           |
| 33       | Î.M. "Apă-Canal" Ungheni          | 3193,7                               | 1670,0                                       | 52,3  | 4130,0                               | 1553,0                                       | 37,6  | -14,7                         |
| 34       | Î.M. "GAAC" Nisporeni             | 3906,9                               | 1057,5                                       | 27,1  | 12444,4                              | 998,9  | 8,0   | -19,1                         |
| 35       | Î.M. "GCL" Călărași               | 1291,4                               | 755,9  | 58,5  | 1413,1                               | 760,3  | 53,8  | -4,7                          |
| 36       | Î.M. "Su-Canal" Comrat            | 1904,9                               |  |   | 1960,8                               | 1846,7                                       | 94,2  | 94,2                          |
| 37       | S.A. "Apă-Termo" Ceadr-Lunga      | 2510,8                               | 702,3  | 28,0  | 2103,9                               | 718,8  | 34,2  | 6,2                           |
| 38       | Î.M. "Apă-Canal" Vulcănești       | 497,2                                | 309,1  | 62,2  | 380,0                                | 323,8  | 85,2  | 23,0                          |
| 39       | Î.M. "Apă-Canal" Ocnița           | 266,4                                | 199,7  | 75,0  | 330,3                                | 205,6  | 62,2  | -12,8                         |
| 40       | Î.M. "Servicii Publice Cimișlia"  | 1098,7                               | 426,9  | 38,9  | 1350,9                               | 648,9  | 48,0  | 9,1                           |
| 41       | <b>Total:</b>                     | <b>758846,6</b>                      | <b>487757,8</b>                              | <b>64,3</b>   | <b>699779,3</b>                      | <b>427600,3</b>                              | <b>61,1</b>   | <b>-3,2</b>                   |
| 42       | <b>Fara Chișinău</b>              | <b>136482,6</b>                      | <b>27246,1</b>                               | <b>20,0</b>   | <b>147678,7</b>                      | <b>33791,2</b>                               | <b>22,9</b>   | <b>2,9</b>                    |



**IX. Analiza datoriilor creditoare**  
**IX. Анализ кредиторской задолженности**

Tabelul Nr.45

ANALIZA datoriilor creditoare a întreprinderilor Asociației "Moldova Apă-Canal" pentru situația la 01.01.2014

Анализ кредиторской задолженности по предприятиям Ассоциации "Moldova Apă-Canal" по состоянию на 01.01.2014г.

(mii lei)

| Nr. crt. |                                   | Total<br>Всего | Inclusiv:   |                                     |   |  |                                 |                            |                  |                                  |                     |                                    |
|----------|-----------------------------------|----------------|---|-------------------------------------|---|--|---------------------------------|----------------------------|------------------|----------------------------------|---------------------|------------------------------------|
|          |                                   |                | Complexul termoelectric<br>Термоэнергетический комплекс | inclusiv:<br>в том числе:           |   |  | Față de buget<br>Перед бюджетом | inclusiv:<br>в том числе:  |                  | Fondul social<br>Социальный фонд | Salariu<br>Зарплата | Alți creditori<br>Другие кредиторы |
|          |                                   |                |   | energia electrică<br>электроэнергия | energia termică/gaz<br>теплоэнергия/газ | apăși canalizare<br>вода и канализация |                                 | de stat<br>государственный | local<br>местный |                                  |                     |                                    |
| 1        | 2                                 | 3              | 4   | 5                                   | 6                                       | 7                                      | 8                               | 9                          | 10               | 11                               | 12                  | 13                                 |
| 1        | S.A. "Apă-Canal Chișinău"         | 394036         | 23881,1   | 10500,6                             | 13380,5                                 |  | 3700,9                          |                            |                  | 3634,9                           | 11233,0             | 351586,0                           |
| 2        | Î.M. "RCL" Cricova                | 4154           | 2317,1  | 47,6                                | 2269,5                                  |  | 111,3                           | 24,4                       | 86,9             | 55,2                             | 606,6               | 1063,5                             |
| 3        | Î.M. "RCL Ciorescu"               | 1080           | 572,3   |                                     | 572,3                                   |  | 44,9                            |                            | 44,9             | 121,0                            | 258,5               | 83,4                               |
| 4        | Î.M. D.P. "Apă-Canal" Anenii Noi  | 3513           | 9,9   |                                     | 9,9                                     |  | 271,5                           | 30,1                       | 241,4            | 96,7                             | 222,6               | 2912,2                             |
| 5        | Î.M. "Comunservic" Criuleni       | 308            | 116,6   | 68,5                                | 48,1                                    |  | 9,4                             | 3,8                        |                  |                                  | 1,2                 | 180,4                              |
| 6        | Î.M. "Apă-Canal" Sărășeni         | 3681           | 1116,7  | 69,6                                |   | 1047,1                                 | 728,3                           | 499,9                      | 228,4            | 1323,4                           | 303,1               | 209,9                              |
| 7        | Î.M. "DC" Cojușna                 | 1578           | 328,2   |                                     |   | 328,2                                  | 548,3                           | 548,3                      |                  | 676,6                            | 24,7                |                                    |
| 8        | Î.M.C. "Floreni-Service"          | 1659           | 1498,4  | 12,6                                | 490,7                                   | 995,1                                  | 87,4                            | 42,3                       | 45,2             | 55,1                             | 12,6                | 5,7                                |
| 9        | Î.M. Regia "Apă-Canal Bălți"      | 59264          | 54111,1   | 18529,9                             |   | 35581,2                                | 1416,2                          | 1150,4                     | 265,8            | 397,0                            | 980,3               | 2359,0                             |
| 10       | Î.M. D.P. "GCL" Fălești           | 17092          | 168,5   | 168,5                               |   |  | 91,3                            | 51,3                       | 40,0             | 118,1                            | 202,5               | 16511,6                            |
| 11       | Î.M. "Servicii Comunale Glodeni"  | 2838           |   |                                     |   |  | 17,9                            | 17,9                       |                  | 87,6                             | 159,3               | 2573,2                             |
| 12       | Î.M. "GC" Rîșcani                 | 698            |   |                                     |   |  | 114,0                           | 35,4                       | 78,5             | 369,0                            | 109,1               | 105,7                              |
| 13       | Î.M. D.P. "Apă-Canal" Singerei    | 258            | 15,7  | 15,7                                |   |  | 59,2                            | 46,0                       | 13,2             | 92,5                             | 86,5                | 4,4                                |
| 14       | Î.M. "Apă-Canal" Cahul            | 3381           | 5,8   |                                     | 5,8                                     |  | 182,3                           | 58,4                       | 123,9            | 211,9                            | 503,2               | 2478,1                             |
| 15       | Î.M. "Apă-Canal Cantemir"         | 191            | 18,9  | 18,9                                |   |  | 32,4                            | 30,1                       | 2,3              | 52,2                             | 76,1                | 11,2                               |
| 16       | Î.M. "Apă-Canal" Taraclia         | 1129           | 429,1   | 65,8                                | 363,3                                   |  | 62,8                            | 50,9                       | 11,8             | 294,4                            | 127,2               | 215,8                              |
| 17       | Î.M. "Apă-Canal" Edineț           | 5158           |   |                                     |   |  | 605,5                           |                            |                  | 790,6                            | 2026,7              | 1735,3                             |
| 18       | Î.M. "GCL Briceni"                | 300            |   |                                     |   |  | 11,1                            | 11,1                       |                  | 52,8                             | 176,8               | 59,6                               |
| 19       | Î.M. "Apă-Canal" Dondușeni        | 735            | 28,4  | 28,4                                |   |  | 33,3                            | 27,6                       | 5,7              | 74,7                             | 315,3               | 283,4                              |
| 20       | Î.M. "Apă-Canal Basarabasca"      | 1917           | 124,6   | 120,5                               | 2,3                                     | 1,8                                    | 3,4                             | 3,4                        |                  | 1225,3                           | 219,9               | 343,6                              |
| 21       | S.A. "Apă-Canal" Leova            | 2060           | 70,9  | 70,9                                |   |  | 32,5                            |                            |                  | 7,3                              | 138,4               | 1811,3                             |
| 22       | S.C. "Amen-Ver" S.A. Hîncești     | 2791           | 6,1   | 0,0                                 | 6,1                                     |  | 236,4                           | 97,6                       | 138,8            | 106,8                            | 340,9               | 2100,4                             |
| 23       | S.A. Regia "Apă-Canal" Orhei      | 4505           | 65,6  | 8,9                                 | 39,0                                    | 17,7                                   | 503,8                           | 449,7                      | 54,1             | 142,8                            | 560,8               | 3231,9                             |
| 24       | Î.M. "SCL" Rezina                 | 792            | 120,0   | 120,0                               |   |  | 184,4                           | 150,9                      | 133,5            | 114,6                            | 322,9               | 50,4                               |
| 25       | Î.M. D.P. "Apă-Canal" Telenești   | 218            | 12,6  | 12,6                                |   |  | 30,8                            | 18,9                       | 11,9             | 84,6                             | 85,3                | 4,6                                |
| 26       | Î.M. "Regia Apă-Șoldănești"       | 282            | 34,0  | 34,0                                |   |  | 16,9                            |                            | 16,9             | 9,7                              | 95,0                | 126,3                              |
| 27       | Î.M. "Apă-Canal" Drochia          | 1393           | 290,1   | 186,5                               | 86,8                                    | 16,8                                   | 485,8                           | 485,8                      |                  | 80,3                             | 363,8               | 172,7                              |
| 28       | S.A. "Servicii-Comunale Florești" | 7688           |   |                                     |   |  | 176,0                           | 90,0                       | 86,0             | 166,9                            | 401,5               | 6943,2                             |
| 29       | S.A. "Regia Apă-Canal Soroca"     | 18261          | 10533,8   | 19,9                                |   | 10513,9                                | 29,7                            | 7,7                        | 22,0             | 171,7                            | 487,7               | 7037,7                             |
| 30       | Î.I.S "Acva-Nord" Soroca          | 69389          | 54167,1   | 54167,1                             |   |  | 10802,4                         | 2097,8                     | 8704,6           | 2249,4                           | 867,3               | 1302,6                             |
| 31       | Î.M. "Apă-Canal" Căușeni          | 514            | 64,6  | 64,5                                | 0,1                                     |  | 48,7                            | 36,1                       | 12,5             | 65,8                             | 167,6               | 167,2                              |
| 32       | Î.M. D.P. "Apă-Canal" Ștefan Vodă | 767            | 54,0  | 40,8                                | 13,2                                    |  | 208,6                           | 77,9                       | 130,7            | 263,1                            | 116,7               | 124,9                              |
| 33       | Î.M. "Apă-Canal" Ungheni          | 1886           | 295,0   | 271,0                               | 24,0                                    |  | 216,6                           | 57,0                       | 160,0            | 145,6                            | 574,1               | 655,0                              |
| 34       | Î.M. "GAAC" Nisporeni             | 1010           | 133,3   | 131,4                               | 1,9                                     |  | 26,0                            | 13,4                       | 12,6             | 154,8                            | 167,7               | 528,2                              |
| 35       | Î.M. "GCL" Călărași               | 4372           | 221,7   | 217,5                               | 4,2                                     |  | 272,2                           | 144,4                      | 127,8            | 2876,7                           | 558,4               | 443,1                              |
| 36       | Î.M. "Su-Canal" Comrat            | 4999           | 110,6   | 104,3                               | 6,3                                     |  | 2151,2                          |                            |                  | 767,2                            | 645,5               | 1324,5                             |
| 37       | S.A. "Apă-Termo" Ceadr-Lunga      | 12774          | 130,4   | 118,0                               | 12,4                                    |  | 44,8                            | 24,6                       | 20,2             |                                  | 262,4               | 12336,5                            |
| 38       | Î.M. "Apă-Canal" Vulcănești       | 504            | 49,2  | 49,2                                |   |  |                                 |                            |                  |                                  | 263,3               | 191,9                              |
| 39       | Î.M. "Apă-Canal" Ocnița           | 128            | 35,9  | 34,1                                | 1,8                                     |  | 25,9                            |                            | 25,9             | 21,3                             | 44,3                | 1,0                                |
| 40       | Î.M. "Servicii Publice Cimișlia"  | 1097           | 68,4  | 2,3                                 | 66,1                                    |  | 52,9                            | 40,8                       | 12,1             | 367,3                            | 277,9               | 330,3                              |
| 41       | <b>Total:</b>                     | <b>638400</b>  | <b>151205,7</b>   | <b>85299,6</b>                      | <b>17404,3</b>                          | <b>48501,8</b>                         | <b>23677,0</b>                  | <b>6423,9</b>              | <b>10857,6</b>   | <b>17524,9</b>                   | <b>24386,7</b>      | <b>421605,7</b>                    |
| 42       | <b>Fara Chisinau</b>              | <b>244364</b>  | <b>127324,6</b>   | <b>74799,0</b>                      | <b>4023,8</b>                           | <b>48501,8</b>                         | <b>19976,1</b>                  | <b>6423,9</b>              | <b>10857,6</b>   | <b>13890,0</b>                   | <b>13153,7</b>      | <b>70019,7</b>                     |

Tabelul Nr.49 (1-2)

## Dinamica datoriilor creditoare cu termenul de creare (2012-2013)

Динамика кредиторской задолженности по срокам образования (2012-2013)

| Nr. crt. |                                   | Total<br>Всего  |                 |                                     |             | Termenul de plată n-a sosit<br>Срок оплаты не наступил |                 |                                     |              |
|----------|-----------------------------------|-----------------|-----------------|-------------------------------------|-------------|--|-----------------|-------------------------------------|--------------|
|          |                                   | 2012            | 2013            | deviere (+, -)<br>отклонение (+, -) |             | 2012   | 2013            | deviere (+, -)<br>отклонение (+, -) |              |
|          |                                   |                 |                 | mii lei<br>тыс.лей                  | %           |  |                 | mii lei<br>тыс.лей                  | %            |
| 1        | 2                                 | 3               | 4               | 5                                   | 6           | 7  | 8               | 9                                   | 10           |
| 1        | S.A. "Apă-Canal Chișinău"         | 285080,6        | 394035,9        | 108955,3                            | 38,2        | 240388,2   | 357293          | 116904,8                            | 48,6         |
| 2        | Î.M. "RCL" Cricova                | 4804,8          | 4153,7          | -651,1                              | -13,6       | 4476,3   | -1945,5         | -6421,8                             | -143,5       |
| 3        | Î.M. "RCL Ciorescu"               | 4015,2          | 1080,1          | -2935,1                             | -73,1       | 382  | 166             | -216,0                              | -56,5        |
| 4        | Î.M. D.P. "Apă-Canal" Anenii Noi  | 3882,8          | 3512,9          | -369,9                              | -9,5        | 746,6  | 418             | -328,6                              | -44,0        |
| 5        | Î.M. "Comunservice" Criuleni      | 287,5           | 307,6           | 20,1                                | 7,0         | 162,7  | 162,5           | -0,2                                | -0,1         |
| 6        | Î.M. "Apă-Canal" Strășeni         | 3502,7          | 3681,4          | 178,7                               | 5,1         | 3502,7   | 1271,4          | -2231,3                             | -63,7        |
| 7        | Î.M. "DC" Cojușna                 | 1540,5          | 1577,8          | 37,3                                | 2,4         | 508,8  | 959             | 450,2                               | 88,5         |
| 8        | Î.M.C. "Floreni-Service"          | 1774,7          | 1659,2          | -115,5                              | -6,5        | 1774,7   | 67,5            | -1707,2                             | -96,2        |
| 9        | Î.M. Regia "Apă-Canal Bălți"      | 50916,1         | 59263,6         | 8347,5                              | 16,4        | 718,4  | 397,1           | -321,3                              | -44,7        |
| 10       | Î.M. D.P. "GCL" Fălești           | 14346,3         | 17092           | 2745,7                              | 19,1        | 92,7   | 129,9           | 37,2                                | 40,1         |
| 11       | Î.M. "Servicii Comunale Glodeni"  | 3087,7          | 2838            | -249,7                              | -8,1        | 50,1   | 87,6            | 37,5                                | 74,9         |
| 12       | Î.M. "GC" Rîscani                 | 871,3           | 697,8           | -173,5                              | -19,9       | 38,9   | 623,6           | 584,7                               | 1503,1       |
| 13       | Î.M. D.P. "Apă-Canal" Sîngerei    | 320,9           | 258,3           | -62,6                               | -19,5       | 114,7  | 92,5            | -22,2                               | -19,4        |
| 14       | Î.M. "Apă-Canal" Cahul            | 2751,6          | 3381,3          | 629,7                               | 22,9        | 2751,6   | 3381,3          | 629,7                               | 22,9         |
| 15       | Î.M. "Apă-Canal" Cantemir"        | 189,9           | 190,8           | 0,9                                 | 0,5         | 182,8  | 125             | -57,8                               | -31,6        |
| 16       | Î.M. "Apă-Canal" Taraclia         | 1384,3          | 1129,3          | -255,0                              | -18,4       | 743,2  | 1054,6          | 311,4                               | 41,9         |
| 17       | Î.M. "Apă-Canal" Edineț           | 5158,1          | 5158,1          |                                     |             | 3137,6   | 3137,6          |                                     |              |
| 18       | Î.M. "GCL Briceni"                | 387,7           | 300,3           | -87,4                               | -22,5       | 387,7  | 300,3           | -87,4                               | -22,5        |
| 19       | Î.M. "Apă-Canal" Dondușeni        | 498,5           | 735,1           | 236,6                               | 47,5        | 57   | 285,8           | 228,8                               | 401,4        |
| 20       | Î.M. "Apă-Canal Basarabeasca"     | 1686,1          | 1916,8          | 230,7                               | 13,7        | 1065,7   | 1246,3          | 180,6                               | 16,9         |
| 21       | S.A. "Apă-Canal" Leova            | 554,6           | 2060,4          | 1505,8                              | 271,5       | 245,3  | 11,7            | -233,6                              | -95,2        |
| 22       | S.C. "Amen-Ver" S.A. Hîncești     | 946,7           | 2790,6          | 1843,9                              | 194,8       | 799,7  | 798,6           | -1,1                                | -0,1         |
| 23       | S.A. Regia "Apă-Canal" Orhei      | 3979,4          | 4504,9          | 525,5                               | 13,2        | 3259,3   | 3259,1          | -0,2                                |              |
| 24       | Î.M. "SCL" Rezina                 | 1013,9          | 792,3           | -221,6                              | -21,9       | 238,5  | -39,8           | -278,3                              | -116,7       |
| 25       | Î.M. D.P. "Apă-Canal" Telenești   | 288,6           | 217,9           | -70,7                               | -24,5       | 75,3   | 84,5            | 9,2                                 | 12,2         |
| 26       | Î.M. "Regia Apă-Șoldănești"       | 147,7           | 281,9           | 134,2                               | 90,9        | 99,3   | 280,4           | 181,1                               | 182,4        |
| 27       | Î.M. "Apă-Canal" Drochia          | 2977            | 1392,7          | -1584,3                             | -53,2       | 2627,3   | 550,1           | -2077,2                             | -79,1        |
| 28       | S.A. "Servicii-Comunale Florești" | 12639,1         | 7687,6          | -4951,5                             | -39,2       | 12178,1  | 4336,3          | -7841,8                             | -64,4        |
| 29       | S.A. "Regia Apă-Canal Soroca"     | 12930           | 18260,6         | 5330,6                              | 41,2        | 802,6  | 545,9           | -256,7                              | -32,0        |
| 30       | Î.I.S "Acva-Nord" Soroca          | 66332,7         | 69388,8         | 3056,1                              | 4,6         | 59595,3  | 5213,2          | -54382,1                            | -91,3        |
| 31       | Î.M. "Apă-Canal" Căușeni          | 905,8           | 513,9           | -391,9                              | -43,3       | 823,3  | 513,9           | -309,4                              | -37,6        |
| 32       | Î.M. D.P. "Apă-Canal" Ștefan Vodă | 627,3           | 767,3           | 140,0                               | 22,3        | 480,2  | 479,9           | -0,3                                | -0,1         |
| 33       | Î.M. "Apă-Canal" Ungheni          | 1671,1          | 1886,3          | 215,2                               | 12,9        | 1671,1   | 1886,2          | 215,1                               | 12,9         |
| 34       | Î.M. "GAAC" Nisporeni             | 1095,9          | 1010            | -85,9                               | -7,8        | 250,2  | -167,5          | -417,7                              | -166,9       |
| 35       | Î.M. "GCL" Călărași               | 5001,6          | 4372,1          | -629,5                              | -12,6       | 3043,2   | 3540,4          | 497,2                               | 16,3         |
| 36       | Î.M. "Su-Canal" Comrat            | 5968,5          | 4999            | -969,5                              | -16,2       | 576,6  | -963,4          | -1540,0                             | -267,1       |
| 37       | S.A. "Apă-Termo" Ceadr-Lunga      | 1164,1          | 12774,1         | 11610,0                             | 997,3       | 1164,1   | 12774,1         | 11610,0                             | 997,3        |
| 38       | Î.M. "Apă-Canal" Vulcănești       | 1248,4          | 504,4           | -744,0                              | -59,6       | 459,2  | 140,7           | -318,5                              | -69,4        |
| 39       | Î.M. "Apă-Canal" Ocnița           | 89,6            | 128,4           | 38,8                                | 43,3        | 89,6   | 128,4           | 38,8                                | 43,3         |
| 40       | Î.M. "Servicii Publice Cimișlia"  | 734,2           | 1096,8          | 362,6                               | 49,4        | 114,1  | 371,6           | 257,5                               | 225,7        |
| 41       | <b>Total:</b>                     | <b>506803,5</b> | <b>638400,0</b> | <b>131596,5</b>                     | <b>26,0</b> | <b>349874,7</b>  | <b>402997,8</b> | <b>53123,1</b>                      | <b>15,2</b>  |
| 42       | <b>Fara Chisinau</b>              | <b>221722,9</b> | <b>244364,1</b> | <b>22641,2</b>                      | <b>10,2</b> | <b>109486,5</b>  | <b>45704,8</b>  | <b>-63781,7</b>                     | <b>-58,3</b> |

Tabelul Nr.49 (2-2)

## Dinamica datoriilor creditoare cu termenul de creare (2012-2013)

Динамика кредиторской задолженности по срокам образования (2012-2013)

| Inclusiv:<br>В том числе:           |                |                |                                     |             |   |                |                                     |             |                                  |                 |                                     |              |
|-------------------------------------|----------------|----------------|-------------------------------------|-------------|---|----------------|-------------------------------------|-------------|----------------------------------|-----------------|-------------------------------------|--------------|
| Cu termenul expirat<br>Просроченные |                |                |                                     |             |   |                |                                     |             |                                  |                 |                                     |              |
| pînă la 3 luni<br>до 3-х месяцев    |                |                |                                     |             | de la 3 luni pînă la 1 an<br>от 3-х до 1 года |                |                                     |             | mai mult de 1 an<br>свыше 1 года |                 |                                     |              |
|                                     | 2012           | 2013           | deviere (+, -)<br>отклонение (+, -) |             | 2012  | 2013           | deviere (+, -)<br>отклонение (+, -) |             | 2012                             | 2013            | deviere (+, -)<br>отклонение (+, -) |              |
|                                     |                |                | mii lei<br>тыс.лей                  | %           |   |                | mii lei<br>тыс.лей                  | %           |                                  |                 | mii lei<br>тыс.лей                  | %            |
| 1                                   | 11             | 12             | 13                                  | 14          | 15  | 16             | 17                                  | 18          | 19                               | 20              | 21                                  | 22           |
| 1.                                  | 11674          | 19077,4        | 7403,4                              | 63,4        | 16836,2                                       | 6593,5         | -10242,7                            | -60,8       | 16182,2                          | 11072           | -5110,2                             | -31,6        |
| 2.                                  | 328,5          | 828,5          | 500,0                               | 152,2       |   | 1581,2         | 1581,2                              | 100,0       |                                  | 3689,5          | 3689,5                              | 100,0        |
| 3.                                  | 3633,2         | 315,1          | -3318,1                             | -91,3       |   | 599            | 599,0                               | 100,0       |                                  |                 |                                     |              |
| 4.                                  | 545,4          | 13,6           | -531,8                              | -97,5       | 51,3  | 19,3           | -32,0                               | -62,4       | 2539,5                           | 3062            | 522,5                               | 20,6         |
| 5.                                  |                |                |                                     |             |   |                |                                     |             | 124,8                            | 145,1           | 20,3                                | 16,3         |
| 6.                                  |                | 306,4          | 306,4                               | 100,0       |   | 1056,5         | 1056,5                              | 100,0       |                                  | 1047,1          | 1047,1                              | 100,0        |
| 7.                                  |                |                |                                     |             | 159,1   | 290,6          | 131,5                               | 82,7        | 872,6                            | 328,2           | -544,4                              | -62,4        |
| 8.                                  |                | 3,2            | 3,2                                 | 100,0       |   | 88,4           | 88,4                                | 100,0       |                                  | 1500,1          | 1500,1                              | 100,0        |
| 9.                                  | 16492,5        | 17670,3        | 1177,8                              | 7,1         | 20884   | 37638,3        | 16754,3                             | 80,2        | 12821,2                          | 3557,9          | -9263,3                             | -72,2        |
| 10.                                 | 452,6          | 3166,6         | 2714,0                              | 599,6       | 13319,3                                       | 61,5           | -13257,8                            | -99,5       | 481,7                            | 13734           | 13252,3                             | 2751,2       |
| 11.                                 | 280,4          | 194,2          | -86,2                               | -30,7       | 1562,2  | 1448,3         | -113,9                              | -7,3        | 1195                             | 1107,9          | -87,1                               | -7,3         |
| 12.                                 | 832,4          | 46,1           | -786,3                              | -94,5       |   | 28,1           | 28,1                                | 100,0       |                                  |                 |                                     |              |
| 13.                                 | 206,2          | 165,8          | -40,4                               | -19,6       |   |                |                                     |             |                                  |                 |                                     |              |
| 14.                                 |                |                |                                     |             |   |                |                                     |             |                                  |                 |                                     |              |
| 15.                                 | 1,8            | 65,4           | 63,6                                | 3533,3      | 0,8   |                | -0,8                                | -100,0      | 4,5                              | 0,4             | -4,1                                | -91,1        |
| 16.                                 | 26,5           |                | -26,5                               | -100,0      | 88  | 26,5           | -61,5                               | -69,9       | 526,6                            | 48,2            | -478,4                              | -90,8        |
| 17.                                 | 1297,2         | 1297,2         |                                     |             | 723,3   | 723,3          |                                     |             |                                  |                 |                                     |              |
| 18.                                 |                |                |                                     |             |   |                |                                     |             |                                  |                 |                                     |              |
| 19.                                 | 338,4          | 330,6          | -7,8                                | -2,3        | 23,6  | 53,8           | 30,2                                | 128,0       | 79,5                             | 64,9            | -14,6                               | -18,4        |
| 20.                                 | 481,5          | 227,6          | -253,9                              | -52,7       | 77,7  | 83,3           | 5,6                                 | 7,2         | 61,2                             | 359,6           | 298,4                               | 487,6        |
| 21.                                 | 257            | 1988,6         | 1731,6                              | 673,8       |   | 4,6            | 4,6                                 | 100,0       | 52,3                             | 55,5            | 3,2                                 | 6,1          |
| 22.                                 | 57,3           | 90,3           | 33,0                                | 57,6        | 21,7  | 1865,3         | 1843,6                              | 8495,9      | 68                               | 36,4            | -31,6                               | -46,5        |
| 23.                                 | 53,6           | 722,3          | 668,7                               | 1247,6      | 85,9  | 235,7          | 149,8                               | 174,4       | 580,6                            | 287,8           | -292,8                              | -50,4        |
| 24.                                 | 287,9          | 823,9          | 536,0                               | 186,2       | 487,5   | 8,2            | -479,3                              | -98,3       |                                  |                 |                                     |              |
| 25.                                 | 190,7          | 123,4          | -67,3                               | -35,3       |   | 4,5            | 4,5                                 | 100,0       | 22,6                             | 5,5             | -17,1                               | -75,7        |
| 26.                                 | 48,4           | 1,5            | -46,9                               | -96,9       |   |                |                                     |             |                                  |                 |                                     |              |
| 27.                                 | 150,9          | 534,2          | 383,3                               | 254,0       | 80,4  | 133,4          | 53,0                                | 65,9        | 118,4                            | 175             | 56,6                                | 47,8         |
| 28.                                 | 461            | 3254,1         | 2793,1                              | 605,9       |   |                |                                     |             |                                  | 97,2            | 97,2                                | 100,0        |
| 29.                                 | 2509,7         | 7451,9         | 4942,2                              | 196,9       | 5240,8  | 3505,2         | -1735,6                             | -33,1       | 4376,9                           | 6757,6          | 2380,7                              | 54,4         |
| 30.                                 | 3145,1         | 2769,4         | -375,7                              | -11,9       | 3537,1  | 5074,7         | 1537,6                              | 43,5        | 55,2                             | 56331,5         | 56276,3                             | 101949,8     |
| 31.                                 | 82,5           |                | -82,5                               | -100,0      |   |                |                                     |             |                                  |                 |                                     |              |
| 32.                                 | 65,4           | 58,4           | -7,0                                | -10,7       | 32,1  | 134,4          | 102,3                               | 318,7       | 49,6                             | 94,6            | 45,0                                | 90,7         |
| 33.                                 |                |                |                                     |             |   | 0,1            | 0,1                                 | 100,0       |                                  |                 |                                     |              |
| 34.                                 | 196,3          | 731,6          | 535,3                               | 272,7       | 160   | 128,9          | -31,1                               | -19,4       | 489,4                            | 317             | -172,4                              | -35,2        |
| 35.                                 | 1045,5         | 599,2          | -446,3                              | -42,7       | 473,4   | 112            | -361,4                              | -76,3       | 439,5                            | 120,5           | -319,0                              | -72,6        |
| 36.                                 | 532,6          | 461,2          | -71,4                               | -13,4       | 3167,6  | 114,5          | -3053,1                             | -96,4       | 1691,7                           | 5386,7          | 3695,0                              | 218,4        |
| 37.                                 |                |                |                                     |             |   |                |                                     |             |                                  |                 |                                     |              |
| 38.                                 | 151,8          | 181,9          | 30,1                                | 19,8        | 140,7   | 7              | -133,7                              | -95,0       | 496,7                            | 174,8           | -321,9                              | -64,8        |
| 39.                                 |                |                |                                     |             |   |                |                                     |             |                                  |                 |                                     |              |
| 40.                                 | 620,1          | 725,2          | 105,1                               | 16,9        |   |                |                                     |             |                                  |                 |                                     |              |
|                                     | <b>46446,4</b> | <b>64225,1</b> | <b>17778,7</b>                      | <b>38,3</b> | <b>67152,7</b>                                | <b>61620,1</b> | <b>-5532,6</b>                      | <b>-8,2</b> | <b>43329,7</b>                   | <b>109557,0</b> | <b>66227,3</b>                      | <b>152,8</b> |
|                                     | <b>34772,4</b> | <b>45147,7</b> | <b>10375,3</b>                      | <b>29,8</b> | <b>50316,5</b>                                | <b>55026,6</b> | <b>4710,1</b>                       | <b>9,4</b>  | <b>27147,5</b>                   | <b>98485,0</b>  | <b>71337,5</b>                      | <b>262,8</b> |

Tabelul Nr.50

## DINAMICA datoriilor creditoare cu termenul de creare în procente din datoriile totale (2012-2013)

Динамика кредиторской задолженности по срокам образования в процентах к общей задолженности (2012-2013)

| Nr. crt. |                                   | Termenul de plată n-a sosit |              |                       | Cu termenul expirat              |              |             |                                       |              |              |                                  |              |              |
|----------|-----------------------------------|-----------------------------|--------------|-----------------------|----------------------------------|--------------|-------------|---------------------------------------|--------------|--------------|----------------------------------|--------------|--------------|
|          |                                   | Срок оплаты не наступил     |              |                       | Просроченные                     |              |             |                                       |              |              |                                  |              |              |
|          |                                   | 2012                        | 2013         | deviere<br>отклонение | pînă la 3 luni<br>до 3-х месяцев |              |             | de la 3 luni pînă<br>от 3-х до 1 года |              |              | mai mult de 1 an<br>свыше 1 года |              |              |
| 2012     | 2013                              |                             |              |                       | deviere<br>отклонение            | 2012         | 2013        | deviere<br>отклонение                 | 2012         | 2013         | deviere<br>отклонение            |              |              |
| 1        | 2                                 | 3                           | 4            | 5                     | 6                                | 7            | 8           | 9                                     | 10           | 11           | 12                               | 13           | 14           |
| 1        | S.A. "Apă-Canal Chișinău"         | 84,32                       | 90,68        | 6,36                  | 4,09                             | 4,84         | 0,75        | 5,91                                  | 1,67         | -4,24        | 5,68                             | 2,81         | -2,87        |
| 2        | Î.M. "RCL" Cricova                | 93,16                       | -46,84       | -140,00               | 6,84                             | 19,95        | 13,11       |                                       | 38,07        | 38,07        |                                  | 88,82        | 88,82        |
| 3        | Î.M. "RCL Ciorescu"               | 9,51                        | 15,37        | 5,86                  | 90,49                            | 29,17        | -61,32      |                                       | 55,46        | 55,46        |                                  |              |              |
| 4        | Î.M. D.P. "Apă-Canal" Anenii Noi  | 19,23                       | 11,90        | -7,33                 | 14,05                            | 0,39         | -13,66      | 1,32                                  | 0,55         | -0,77        | 65,40                            | 87,16        | 21,76        |
| 5        | Î.M. "Comunservice" Criuleni      | 56,59                       | 52,83        | -3,76                 |                                  |              |             |                                       |              |              | 43,41                            | 47,17        | 3,76         |
| 6        | Î.M. "Apă-Canal" Strășeni         | 100,00                      | 34,54        | -65,46                |                                  | 8,32         | 8,32        |                                       | 28,70        | 28,70        |                                  | 28,44        | 28,44        |
| 7        | Î.M. "DC" Cojușna                 | 33,03                       | 60,78        | 27,75                 |                                  |              |             | 10,33                                 | 18,42        | 8,09         | 56,64                            | 20,80        | -35,84       |
| 8        | Î.M.C. "Floreni-Service"          | 100,00                      | 4,07         | -95,93                |                                  | 0,19         | 0,19        |                                       | 5,33         | 5,33         |                                  | 90,41        | 90,41        |
| 9        | Î.M. Regia "Apă-Canal Bălți"      | 1,41                        | 0,67         | -0,74                 | 32,39                            | 29,82        | -2,57       | 41,02                                 | 63,51        | 22,49        | 25,18                            | 6,00         | -19,18       |
| 10       | Î.M. D.P. "GCL" Fălești           | 0,65                        | 0,76         | 0,11                  | 3,15                             | 18,53        | 15,38       | 92,84                                 | 0,36         | -92,48       | 3,36                             | 80,35        | 76,99        |
| 11       | Î.M. "Servicii Comunale Glodeni"  | 1,62                        | 3,09         | 1,47                  | 9,08                             | 6,84         | -2,24       | 50,59                                 | 51,03        | 0,44         | 38,70                            | 39,04        | 0,34         |
| 12       | Î.M. "GC" Rîșcani                 | 4,46                        | 89,37        | 84,91                 | 95,54                            | 6,61         | -88,93      |                                       | 4,03         | 4,03         |                                  |              |              |
| 13       | Î.M. D.P. "Apă-Canal" Sîngerei    | 35,74                       | 35,81        | 0,07                  | 64,26                            | 64,19        | -0,07       |                                       |              |              |                                  |              |              |
| 14       | Î.M. "Apă-Canal" Cahul            | 100,00                      | 100,00       |                       |                                  |              |             |                                       |              |              |                                  |              |              |
| 15       | Î.M. "Apă-Canal Cantemir"         | 96,26                       | 65,51        | -30,75                | 0,95                             | 34,28        | 33,33       | 0,42                                  |              | -0,42        | 2,37                             | 0,21         | -2,16        |
| 16       | Î.M. "Apă-Canal" Taraclia         | 53,69                       | 93,39        | 39,70                 | 1,91                             |              | -1,91       | 6,36                                  | 2,35         | -4,01        | 38,04                            | 4,27         | -33,77       |
| 17       | Î.M. "Apă-Canal" Edineț           | 60,83                       | 60,83        |                       | 25,15                            | 25,15        |             | 14,02                                 | 14,02        |              |                                  |              |              |
| 18       | Î.M. "GCL Briceni"                | 100,00                      | 100,00       |                       |                                  |              |             |                                       |              |              |                                  |              |              |
| 19       | Î.M. "Apă-Canal" Donușeni         | 11,43                       | 38,88        | 27,45                 | 67,88                            | 44,97        | -22,91      | 4,73                                  | 7,32         | 2,59         | 15,95                            | 8,83         | -7,12        |
| 20       | Î.M. "Apă-Canal Basarabasca"      | 63,21                       | 65,02        | 1,81                  | 28,56                            | 11,87        | -16,69      | 4,61                                  | 4,35         | -0,26        | 3,63                             | 18,76        | 15,13        |
| 21       | S.A. "Apă-Canal" Leova            | 44,23                       | 0,57         | -43,66                | 46,34                            | 96,52        | 50,18       |                                       | 0,22         | 0,22         | 9,43                             | 2,69         | -6,74        |
| 22       | S.C. "Amen-Ver" S.A. Hîncești     | 84,47                       | 28,62        | -55,85                | 6,05                             | 3,24         | -2,81       | 2,29                                  | 66,84        | 64,55        | 7,18                             | 1,30         | -5,88        |
| 23       | S.A. Regia "Apă-Canal" Orhei      | 81,90                       | 72,35        | -9,55                 | 1,35                             | 16,03        | 14,68       | 2,16                                  | 5,23         | 3,07         | 14,59                            | 6,39         | -8,20        |
| 24       | Î.M. "SCL" Rezina                 | 23,52                       | -5,02        | -28,54                | 28,40                            | 103,99       | 75,59       | 48,08                                 | 1,03         | -47,05       |                                  |              |              |
| 25       | Î.M. D.P. "Apă-Canal" Telenești   | 26,09                       | 38,78        | 12,69                 | 66,08                            | 56,63        | -9,45       |                                       | 2,07         | 2,07         | 7,83                             | 2,52         | -5,31        |
| 26       | Î.M. "Regia Apă-Șoldănești"       | 67,23                       | 99,47        | 32,24                 | 32,77                            | 0,53         | -32,24      |                                       |              |              |                                  |              |              |
| 27       | Î.M. "Apă-Canal" Drochiă          | 88,25                       | 39,50        | -48,75                | 5,07                             | 38,36        | 33,29       | 2,70                                  | 9,58         | 6,88         | 3,98                             | 12,57        | 8,59         |
| 28       | S.A. "Servicii-Comunale Florești" | 96,35                       | 56,41        | -39,94                | 3,65                             | 42,33        | 38,68       |                                       |              |              |                                  | 1,26         | 1,26         |
| 29       | S.A. "Regia Apă-Canal Soroca"     | 6,21                        | 2,99         | -3,22                 | 19,41                            | 40,81        | 21,40       | 40,53                                 | 19,20        | -21,33       | 33,85                            | 37,01        | 3,16         |
| 30       | Î.I.S "Acva-Nord" Soroca          | 89,84                       | 7,51         | -82,33                | 4,74                             | 3,99         | -0,75       | 5,33                                  | 7,31         | 1,98         | 0,08                             | 81,18        | 81,10        |
| 31       | Î.M. "Apă-Canal" Căușeni          | 90,89                       | 100,00       | 9,11                  | 9,11                             |              | -9,11       |                                       |              |              |                                  |              |              |
| 32       | Î.M. D.P. "Apă-Canal" Ștefan Vodă | 76,55                       | 62,54        | -14,01                | 10,43                            | 7,61         | -2,82       | 5,12                                  | 17,52        | 12,40        | 7,91                             | 12,33        | 4,42         |
| 33       | Î.M. "Apă-Canal" Ungheni          | 100,00                      | 99,99        | -0,01                 |                                  |              |             |                                       | 0,01         | 0,01         |                                  |              |              |
| 34       | Î.M. "GAAC" Nișporeni             | 22,83                       | -16,58       | -39,41                | 17,91                            | 72,44        | 54,53       | 14,60                                 | 12,76        | -1,84        | 44,66                            | 31,39        | -13,27       |
| 35       | Î.M. "GCL" Călărași               | 60,84                       | 80,98        | 20,14                 | 20,90                            | 13,71        | -7,19       | 9,46                                  | 2,56         | -6,90        | 8,79                             | 2,76         | -6,03        |
| 36       | Î.M. "Su-Canal" Comrat            | 9,66                        | -19,27       | -28,93                | 8,92                             | 9,23         | 0,31        | 53,07                                 | 2,29         | -50,78       | 28,34                            | 107,76       | 79,42        |
| 37       | S.A. "Apă-Termo" Ceadr-Lunga      | 100,00                      | 100,00       |                       |                                  |              |             |                                       |              |              |                                  |              |              |
| 38       | Î.M. "Apă-Canal" Vulcănești       | 36,78                       | 27,89        | -8,89                 | 12,16                            | 36,06        | 23,90       | 11,27                                 | 1,39         | -9,88        | 39,79                            | 34,66        | -5,13        |
| 39       | Î.M. "Apă-Canal" Ocița            | 100,00                      | 100,00       |                       |                                  |              |             |                                       |              |              |                                  |              |              |
| 40       | Î.M. "Servicii Publice Cimișlia"  | 15,54                       | 33,88        | 18,34                 | 84,46                            | 66,12        | -18,34      |                                       |              |              |                                  |              |              |
| 41       | <b>Total:</b>                     | <b>69,04</b>                | <b>63,13</b> | <b>-5,91</b>          | <b>9,16</b>                      | <b>10,06</b> | <b>0,90</b> | <b>13,25</b>                          | <b>9,65</b>  | <b>-3,60</b> | <b>8,55</b>                      | <b>17,16</b> | <b>8,61</b>  |
| 42       | <b>Fara Chisinau</b>              | <b>49,38</b>                | <b>18,70</b> | <b>-30,68</b>         | <b>15,68</b>                     | <b>18,48</b> | <b>2,80</b> | <b>22,69</b>                          | <b>22,52</b> | <b>-0,17</b> | <b>12,24</b>                     | <b>40,30</b> | <b>28,06</b> |

Tabelul Nr.57

**ANALIZA datoriilor creditoare de plată a salariului lucrătorilor întreprinderilor  
Asociației "Moldova Apă-Canal" la situația de 01.01.2014**

*Анализ кредиторской задолженности по заработной плате работникам  
предприятий - членов Ассоциации "Moldova Apă-Canal" по состоянию на 01.01.2014г.*

(mii lei)

| Nr. crt. |                                   | Datoriile la situația de 01.01.2012<br>Задолженность по состоянию на<br>01.01.2012г. | 2013                  |                      | Datoriile la situația de 01.01.2013<br>Задолженность по состоянию на<br>01.01.2014г. | Deviere<br>Отклонение |              | Fondul lunar de retribuire a muncii<br>Месячный фонд оплаты труда | Datoric în luni<br>Задолженность в месяцах | Plată în procent<br>Оплата в % |
|----------|-----------------------------------|--|-----------------------|----------------------|--|-----------------------|--------------|---|--|--------------------------------|
|          |                                   |  | calculat<br>начислено | achitat<br>выплачено |  | suma<br>сумма         | %            |   |  |                                |
| 1        | 2                                 | 3  | 4                     | 5                    | 6  | 7                     | 8            | 9   | 10   | 11                             |
| 1        | S.A. "Apă-Canal Chișinău"         | 9380   | 141074,9              | 139222,3             | 11233  | 1852,6                | 19,7         | 11756,2   |  | 98,7                           |
| 2        | Î.M. "RCL" Cricova                | 321  | 3144,4                | 2858,3               | 607  | 286,1                 | 89,3         | 262,0   | 1  | 90,9                           |
| 3        | Î.M. "RCL Ciorescu"               | 240  | 1133,4                | 1114,8               | 259  | 18,6                  | 7,8          | 94,5  | 2  | 98,4                           |
| 4        | Î.M. D.P. "Apă-Canal" Anenii Noi  | 421  | 3068,0                | 3266,0               | 223  | -198,0                | -47,1        | 255,7   |  | 106,5                          |
| 5        | Î.M. "Comunservice" Criuleni      | 119  | 1754,7                | 1872,0               | 1  | -117,3                | -99,0        | 146,2   | -1   | 106,7                          |
| 6        | Î.M. "Apă-Canal" Strășeni         | 202  | 2164,3                | 2063,6               | 303  | 100,7                 | 49,8         | 180,4   | 1  | 95,3                           |
| 7        | Î.M. "DC" Cojușna                 | 66   | 327,0                 | 367,8                | 25   | -40,8                 | -62,3        | 27,3  |  | 112,5                          |
| 8        | Î.M.C. "Floreni-Service"          | 29   | 615,8                 | 632,5                | 13   | -16,7                 | -57,0        | 51,3  | -1   | 102,7                          |
| 9        | Î.M. Regia "Apă-Canal Bălți"      | 1203   | 17756,4               | 17979,4              | 980  | -223,0                | -18,5        | 1479,7  |  | 101,3                          |
| 10       | Î.M. D.P. "GCL" Fălești           | 141  | 3505,1                | 3444,0               | 203  | 61,1                  | 43,2         | 292,1   |  | 98,3                           |
| 11       | Î.M. "Servicii Comunale Glodeni"  | 280  | 2560,7                | 2681,8               | 159  | -121,1                | -43,2        | 213,4   |  | 104,7                          |
| 12       | Î.M. "GC" Riscani                 | 457  | 2348,5                | 2696,2               | 109  | -347,7                | -76,1        | 195,7   |  | 114,8                          |
| 13       | Î.M. D.P. "Apă-Canal" Sîngerei    | 80   | 1455,2                | 1448,6               | 87   | 6,6                   | 8,3          | 121,3   |  | 99,5                           |
| 14       | Î.M. "Apă-Canal" Cahul            | 352  | 7811,6                | 7660,2               | 503  | 151,4                 | 43,0         | 651,0   |  | 98,1                           |
| 15       | Î.M. "Apă-Canal Cantemir"         | 64   | 961,5                 | 949,5                | 76   | 12,0                  | 18,7         | 80,1  |  | 98,8                           |
| 16       | Î.M. "Apă-Canal" Taraclia         | 157  | 1695,5                | 1725,5               | 127  | -30,0                 | -19,1        | 141,3   |  | 101,8                          |
| 17       | Î.M. "Apă-Canal" Edineț           | 2027   | 4137,3                | 4137,3               | 2027   |                       |              | 344,8   | 5  | 100,0                          |
| 18       | Î.M. "GCL Briceni"                | 134  | 2133,0                | 2089,7               | 177  | 43,3                  | 32,4         | 177,8   |  | 98,0                           |
| 19       | Î.M. "Apă-Canal" Dondușeni        | 313  | 1820,4                | 1818,5               | 315  | 1,9                   | 0,6          | 151,7   | 1  | 99,9                           |
| 20       | Î.M. "Apă-Canal Basarabeasca"     | 274  | 1322,5                | 1377,0               | 220  | -54,5                 | -19,9        | 110,2   | 1  | 104,1                          |
| 21       | S.A. "Apă-Canal" Leova            | 124  | 1736,4                | 1721,9               | 138  | 14,5                  | 11,7         | 144,7   |  | 99,2                           |
| 22       | S.C. "Amen-Ver" S.A. Hîncești     | 240  | 4138,0                | 4036,6               | 341  | 101,4                 | 42,3         | 344,8   |  | 97,5                           |
| 23       | S.A. Regia "Apă-Canal" Orhei      | 512  | 7665,9                | 7617,3               | 561  | 48,6                  | 9,5          | 638,8   |  | 99,4                           |
| 24       | Î.M. "SCL" Rezina                 | 282  | 3486,2                | 3445,4               | 323  | 40,8                  | 14,5         | 290,5   |  | 98,8                           |
| 25       | Î.M. D.P. "Apă-Canal" Telenești   | 115  | 1024,7                | 1054,0               | 85   | -29,3                 | -25,6        | 85,4  |  | 102,9                          |
| 26       | Î.M. "Regia Apă-Șoldănești"       | 48   | 600,1                 | 553,5                | 95   | 46,6                  | 96,3         | 50,0  | 1  | 92,2                           |
| 27       | Î.M. "Apă-Canal" Drochița         | 585  | 3014,7                | 3235,9               | 364  | -221,2                | -37,8        | 251,2   |  | 107,3                          |
| 28       | S.A. "Servicii-Comunale Florești" | 846  | 5700,9                | 6145,3               | 402  | -444,4                | -52,5        | 475,1   |  | 107,8                          |
| 29       | S.A. "Regia Apă-Canal Soroca"     | 832  | 4452,0                | 4796,0               | 488  | -344,0                | -41,4        | 371,0   |  | 107,7                          |
| 30       | Î.I.S "Acva-Nord" Soroca          | 838  | 5688,0                | 5658,8               | 867  | 29,2                  | 3,5          | 474,0   | 1  | 99,5                           |
| 31       | Î.M. "Apă-Canal" Căușeni          | 299  | 1813,4                | 1945,1               | 168  | -131,7                | -44,0        | 151,1   |  | 107,3                          |
| 32       | Î.M. D.P. "Apă-Canal" Ștefan Vodă | 166  | 4824,3                | 4873,2               | 117  | -48,9                 | -29,5        | 402,0   | -1   | 101,0                          |
| 33       | Î.M. "Apă-Canal" Ungheni          | 506  | 7489,0                | 7420,7               | 574  | 68,3                  | 13,5         | 624,1   |  | 99,1                           |
| 34       | Î.M. "GAAC" Nisporeni             | 202  | 2199,4                | 2233,2               | 168  | -33,8                 | -16,8        | 183,3   |  | 101,5                          |
| 35       | Î.M. "GCL" Călărași               | 1061   | 3225,2                | 3727,9               | 558  | -502,7                | -47,4        | 268,8   | 1  | 115,6                          |
| 36       | Î.M. "Su-Canal" Comrat            | 1742   | 3125,7                | 4221,7               | 646  | -1096,0               | -62,9        | 260,5   | 1  | 135,1                          |
| 37       | S.A. "Apă-Termo" Ceadr-Lunga      | 286  | 5741,9                | 5765,1               | 262  | -23,2                 | -8,1         | 478,5   |  | 100,4                          |
| 38       | Î.M. "Apă-Canal" Vulcănești       | 593  | 1708,5                | 2038,5               | 263  | -330,0                | -55,6        | 142,4   | 1  | 119,3                          |
| 39       | Î.M. "Apă-Canal" Ocnița           | 41   | 732,6                 | 729,4                | 44   | 3,2                   | 7,8          | 61,1  |  | 99,6                           |
| 40       | Î.M. "Servicii Publice Cimișlia"  | 258  | 1446,1                | 1426,2               | 278  | 19,9                  | 7,7          | 120,5   | 1  | 98,6                           |
| 41       | <b>Total:</b>                     | <b>25834</b>   | <b>270603,2</b>       | <b>272050,7</b>      | <b>24386,7</b>   | <b>-1447,5</b>        | <b>-5,6</b>  | <b>22550,3</b>  |  | <b>100,5</b>                   |
| 42       | <b>Fara Chișinău</b>              | <b>16454</b>   | <b>129528,3</b>       | <b>132828,4</b>      | <b>13153,7</b>   | <b>-3300,1</b>        | <b>-20,1</b> | <b>10794,0</b>  |  | <b>102,5</b>                   |

Tabelul Nr.58

## DINAMICA datoriilor creditoare de plată a salariului lucrătorilor întreprinderilor (2012-2013)

Динамика кредиторской задолженности по заработной плате работникам предприятий (2012-2013)

| Nr. crt. |                                   | Datoriilor creditoare      |                |                |              |                       |    |           |               |
|----------|-----------------------------------|----------------------------|----------------|----------------|--------------|-----------------------|----|-----------|---------------|
|          |                                   | Кредиторская задолженность |                |                |              |                       |    |           |               |
|          |                                   | datorii (mii lei)          |                |                |              | datorii (luni)        |    |           |               |
|          |                                   | задолженность (тыс.лей)    |                |                |              | задолженность (месяц) |    |           |               |
| 2012     | 2013                              | deviere (+, -)             |                | 2012           | 2013         | deviere (+, -)        |    |           |               |
|          |                                   | отклонение                 |                |                |              | отклонение (+, -)     |    |           |               |
|          |                                   | mii lei                    | %              |                |              | luni                  | %  |           |               |
|          |                                   | тыс.л                      |                |                |              | месяц                 |    |           |               |
| 1        | 2                                 | 3                          | 4              | 5              | 6            | 7                     | 8  | 9         | 10            |
| 1        | S.A. "Apă-Canal Chișinău"         | 9380,4                     | 11233,0        | 1852,6         | 19,7         |                       |    |           |               |
| 2        | Î.M. "RCL" Cricova                | 320,5                      | 606,6          | 286,1          | 89,3         |                       | 1  | 1         | 100,0         |
| 3        | Î.M. "RCL Ciorescu"               | 239,9                      | 258,5          | 18,6           | 7,8          | 1                     | 2  | 1         | 100,0         |
| 4        | Î.M. D.P. "Apă-Canal" Anenii Noi  | 420,6                      | 222,6          | -198,0         | -47,1        | 1                     |    | -1        | -100,0        |
| 5        | Î.M. "Comunservice" Criuleni      | 118,5                      | 1,2            | -117,3         | -99,0        |                       | -1 | -1        | 100,0         |
| 6        | Î.M. "Apă-Canal" Strășeni         | 202,4                      | 303,1          | 100,7          | 49,8         |                       | 1  | 1         | 100,0         |
| 7        | Î.M. "DC" Cojușna                 | 65,5                       | 24,7           | -40,8          | -62,3        | 2                     |    | -2        | -100,0        |
| 8        | Î.M.C. "Floreni-Service"          | 29,3                       | 12,6           | -16,7          | -57,0        |                       | -1 | -1        | 100,0         |
| 9        | Î.M. Regia "Apă-Canal Bălți"      | 1203,3                     | 980,3          | -223,0         | -18,5        |                       |    |           |               |
| 10       | Î.M. D.P. "GCL" Fălești           | 141,4                      | 202,5          | 61,1           | 43,2         |                       |    |           |               |
| 11       | Î.M. "Servicii Comunale Glodeni"  | 280,4                      | 159,3          | -121,1         | -43,2        | 1                     |    | -1        | -100,0        |
| 12       | Î.M. "GC" Riscani                 | 456,8                      | 109,1          | -347,7         | -76,1        | 1                     |    | -1        | -100,0        |
| 13       | Î.M. D.P. "Apă-Canal" Sîngerei    | 79,9                       | 86,5           | 6,6            | 8,3          |                       |    |           |               |
| 14       | Î.M. "Apă-Canal" Cahul            | 351,8                      | 503,2          | 151,4          | 43,0         |                       |    |           |               |
| 15       | Î.M. "Apă-Canal Cantemir"         | 64,1                       | 76,1           | 12,0           | 18,7         |                       |    |           |               |
| 16       | Î.M. "Apă-Canal" Taraclia         | 157,2                      | 127,2          | -30,0          | -19,1        |                       |    |           |               |
| 17       | Î.M. "Apă-Canal" Edineț           | 2026,7                     | 2026,7         |                |              | 5                     | 5  |           |               |
| 18       | Î.M. "GCL Briceni"                | 133,5                      | 176,8          | 43,3           | 32,4         |                       |    |           |               |
| 19       | Î.M. "Apă-Canal" Dondușeni        | 313,4                      | 315,3          | 1,9            | 0,6          | 2                     | 1  | -1        | -50,0         |
| 20       | Î.M. "Apă-Canal Basarabeasca"     | 274,4                      | 219,9          | -54,5          | -19,9        | 2                     | 1  | -1        | -50,0         |
| 21       | S.A. "Apă-Canal" Leova            | 123,9                      | 138,4          | 14,5           | 11,7         |                       |    |           |               |
| 22       | S.C. "Amen-Ver" S.A. Hîncești     | 239,5                      | 340,9          | 101,4          | 42,3         |                       |    |           |               |
| 23       | S.A. Regia "Apă-Canal" Orhei      | 512,2                      | 560,8          | 48,6           | 9,5          |                       |    |           |               |
| 24       | Î.M. "SCL" Rezina                 | 282,1                      | 322,9          | 40,8           | 14,5         |                       |    |           |               |
| 25       | Î.M. D.P. "Apă-Canal" Telenești   | 114,6                      | 85,3           | -29,3          | -25,6        | 1                     |    | -1        | -100,0        |
| 26       | Î.M. "Regia Apă-Șoldănești"       | 48,4                       | 95,0           | 46,6           | 96,3         |                       | 1  | 1         | 100,0         |
| 27       | Î.M. "Apă-Canal" Drochia          | 585,0                      | 363,8          | -221,2         | -37,8        | 2                     |    | -2        | -100,0        |
| 28       | S.A. "Servicii-Comunale Florești" | 845,9                      | 401,5          | -444,4         | -52,5        | 1                     |    | -1        | -100,0        |
| 29       | S.A. "Regia Apă-Canal Soroca"     | 831,7                      | 487,7          | -344,0         | -41,4        | 1                     |    | -1        | -100,0        |
| 30       | Î.I.S "Acva-Nord" Soroca          | 838,1                      | 867,3          | 29,2           | 3,5          | 10                    | 1  | -9        | -90,0         |
| 31       | Î.M. "Apă-Canal" Căușeni          | 299,3                      | 167,6          | -131,7         | -44,0        | 1                     |    | -1        | -100,0        |
| 32       | Î.M. D.P. "Apă-Canal" Ștefan Vodă | 165,6                      | 116,7          | -48,9          | -29,5        |                       | -1 | -1        | 100,0         |
| 33       | Î.M. "Apă-Canal" Ungheni          | 505,8                      | 574,1          | 68,3           | 13,5         |                       |    |           |               |
| 34       | Î.M. "GAAC" Nisporeni             | 201,5                      | 167,7          | -33,8          | -16,8        | 1                     |    | -1        | -100,0        |
| 35       | Î.M. "GCL" Călărași               | 1061,1                     | 558,4          | -502,7         | -47,4        | 2                     | 1  | -1        | -50,0         |
| 36       | Î.M. "Su-Canal" Comrat            | 1741,5                     | 645,5          | -1096,0        | -62,9        | 6                     | 1  | -5        | -83,3         |
| 37       | S.A. "Apă-Termo" Ceadr-Lunga      | 285,6                      | 262,4          | -23,2          | -8,1         |                       |    |           |               |
| 38       | Î.M. "Apă-Canal" Vulcănești       | 593,3                      | 263,3          | -330,0         | -55,6        | 3                     | 1  | -2        | -66,7         |
| 39       | Î.M. "Apă-Canal" Ocnîța           | 41,1                       | 44,3           | 3,2            | 7,8          |                       |    |           |               |
| 40       | Î.M. "Servicii Publice Cimișlia"  | 258,0                      | 277,9          | 19,9           | 7,7          | 1                     | 1  |           |               |
| 41       | <b>Total:</b>                     | <b>25834,2</b>             | <b>24386,7</b> | <b>-1447,5</b> | <b>-5,6</b>  |                       |    |           |               |
| 42       | <b>Fara Chisinau</b>              | <b>16453,8</b>             | <b>13153,7</b> | <b>-3300,1</b> | <b>-20,1</b> | <b>1</b>              |    | <b>-1</b> | <b>-100,0</b> |

**X. Analiza efectivului resurselor și salariului mediu**  
**X. Анализ людских ресурсов и средней заработной платы**

Tabelul Nr.59

Calcularea salariului mediu de lucrători în anul 2013

Расчет средней заработной платы работников в 2013г.

| Nr. crt. |                                   | Sume brute calculate, total (mii lei)<br><i>Начисленные суммы, всего (тыс. лей)</i> | Numărul mediu al salariaților (pers.)<br><i>Средняя численность персонала</i> | Salariul mediu pentru un lucrător (lei)<br><i>Средняя заработная плата на 1 работающего</i> |
|----------|-----------------------------------|---|---|---|
| 1        | 2                                 | 3   | 4   | 5   |
| 1        | S.A. "Apă-Canal Chișinău"         | 130169,6  | 1849  | 5867  |
| 2        | Î.M. "RCL" Cricova                | 3335,1  | 83  | 3348  |
| 3        | Î.M. "RCL Ciorescu"               | 1391,8  | 84  | 1381  |
| 4        | Î.M. D.P. "Apă-Canal" Anenii Noi  | 2986,2  | 81  | 3072  |
| 5        | Î.M. "Comunservice" Criuleni      | 1862,5  | 48  | 3234  |
| 6        | Î.M. "Apă-Canal" Strășeni         | 2164,3  | 58  | 3110  |
| 7        | Î.M. "DC" Cojușna                 | 327,0   | 7   | 3893  |
| 8        | Î.M.C. "Floreni-Service"          | 615,7   | 30  | 1710  |
| 9        | Î.M. Regia "Apă-Canal Bălți"      | 17746,9   | 377   | 3923  |
| 10       | Î.M. D.P. "GCL" Fălești           | 3393,9  | 114   | 2481  |
| 11       | Î.M. "Servicii Comunale Glodeni"  | 2660,7  | 98  | 2263  |
| 12       | Î.M. "GC" Rîscani                 | 2348,5  | 54  | 3624  |
| 13       | Î.M. D.P. "Apă-Canal" Sîngerei    | 1455,2  | 36  | 3369  |
| 14       | Î.M. "Apă-Canal" Cahul            | 7608,4  | 184   | 3446  |
| 15       | Î.M. "Apă-Canal Cantemir"         | 961,5   | 26  | 3082  |
| 16       | Î.M. "Apă-Canal" Taraclia         | 1633,3  | 61  | 2231  |
| 17       | Î.M. "Apă-Canal" Edineț           | 4137,3  | 112   | 3078  |
| 18       | Î.M. "GCL Briceni"                | 2070,9  | 51  | 3384  |
| 19       | Î.M. "Apă-Canal" Dondușeni        | 1736,7  | 51  | 2838  |
| 20       | Î.M. "Apă-Canal Basarabeasca"     | 1322,5  | 42  | 2624  |
| 21       | S.A. "Apă-Canal" Leova            | 1736,4  | 66  | 2192  |
| 22       | S.C. "Amen-Ver" S.A. Hîncești     | 4092,4  | 117   | 2915  |
| 23       | S.A. Regia "Apă-Canal" Orhei      | 7396,0  | 182   | 3386  |
| 24       | Î.M. "SCL" Rezina                 | 3965,8  | 125   | 2644  |
| 25       | Î.M. D.P. "Apă-Canal" Telenești   | 1024,7  | 30  | 2846  |
| 26       | Î.M. "Regia Apă-Șoldănești"       | 589,1   | 22  | 2231  |
| 27       | Î.M. "Apă-Canal" Drochia          | 2903,6  | 61  | 3967  |
| 28       | S.A. "Servicii-Comunale Florești" | 5430,6  | 137   | 3303  |
| 29       | S.A. "Regia Apă-Canal Soroca"     | 4199,8  | 114   | 3070  |
| 30       | Î.I.S "Acva-Nord" Soroca          | 5375,1  | 99  | 4524  |
| 31       | Î.M. "Apă-Canal" Căușeni          | 1744,7  | 50  | 2908  |
| 32       | Î.M. D.P. "Apă-Canal" Ștefan Vodă | 2295,0  | 55  | 3477  |
| 33       | Î.M. "Apă-Canal" Ungheni          | 7489,5  | 157   | 3975  |
| 34       | Î.M. "GAAC" Nisporeni             | 1956,5  | 58  | 2811  |
| 35       | Î.M. "GCL" Călărași               | 3224,4  | 107   | 2511  |
| 36       | Î.M. "Su-Canal" Comrat            | 3215,7  | 76  | 3526  |
| 37       | S.A. "Apă-Termo" Ceadâr-Lunga     | 2766,0  | 89  | 2590  |
| 38       | Î.M. "Apă-Canal" Vulcănești       | 1634,0  | 45  | 3026  |
| 39       | Î.M. "Apă-Canal" Ocnîța           | 725,9   | 25  | 2420  |
| 40       | Î.M. "Servicii Publice Cimișlia"  | 1446,0  | 59  | 2042  |
| 41       | <b>Total:</b>                     | <b>253139,2</b>   | <b>5120</b>   | <b>4120</b>   |
| 42       | <b>Fara Chisinau</b>              | <b>122969,6</b>   | <b>3271</b>   | <b>3133</b>   |

Tabelul Nr.60

## Dinamica salariului mediu în anul 2013

Динамика средней заработной платы за 2013г.

| № crt. |                                   | 2012          | 2013          | Devieri       |            |
|--------|-----------------------------------|---------------|---------------|---------------|------------|
|        |                                   |               |               | Отклонение    |            |
|        |                                   |               |               | suma<br>сумма | %          |
| 1      | 2                                 | 3             | 4             | 5             | 6          |
| 1      | S.A. "Apă-Canal Chișinău"         | 5863,0        | 5867,0        | 4,0           | 0,1        |
| 2      | Î.M. "RCL" Cricova                | 3037,0        | 3348,0        | 311,0         | 10,2       |
| 3      | Î.M. "RCL Ciorescu"               | 1649,0        | 1381,0        | -268,0        | -16,3      |
| 4      | Î.M. D.P. "Apă-Canal" Anenii Noi  | 2959,0        | 3072,0        | 113,0         | 3,8        |
| 5      | Î.M. "Comunservice" Criuleni      | 2670,0        | 3234,0        | 564,0         | 21,1       |
| 6      | Î.M. "Apă-Canal" Strășeni         | 3111,0        | 3110,0        | -1,0          |            |
| 7      | Î.M. "DC" Cojușna                 | 3844,0        | 3893,0        | 49,0          | 1,3        |
| 8      | Î.M.C. "Floreni-Service"          | 2147,0        | 1710,0        | -437,0        | -20,4      |
| 9      | Î.M. Regia "Apă-Canal Bălți"      | 3772,0        | 3923,0        | 151,0         | 4,0        |
| 10     | Î.M. D.P. "GCL" Fălești           | 1786,0        | 2481,0        | 695,0         | 38,9       |
| 11     | Î.M. "Servicii Comunale Glodeni"  | 2124,0        | 2263,0        | 139,0         | 6,5        |
| 12     | Î.M. "GC" Rîșcani                 | 3598,0        | 3624,0        | 26,0          | 0,7        |
| 13     | Î.M. D.P. "Apă-Canal" Sîngerei    | 2955,0        | 3369,0        | 414,0         | 14,0       |
| 14     | Î.M. "Apă-Canal" Cahul            | 2739,0        | 3446,0        | 707,0         | 25,8       |
| 15     | Î.M. "Apă-Canal Cantemir"         | 2781,0        | 3082,0        | 301,0         | 10,8       |
| 16     | Î.M. "Apă-Canal" Taraclia         | 2173,0        | 2231,0        | 58,0          | 2,7        |
| 17     | Î.M. "Apă-Canal" Edineț           | 3078,0        | 3078,0        |               |            |
| 18     | Î.M. "GCL Briceni"                | 3154,0        | 3384,0        | 230,0         | 7,3        |
| 19     | Î.M. "Apă-Canal" Dondușeni        | 2088,0        | 2838,0        | 750,0         | 35,9       |
| 20     | Î.M. "Apă-Canal Basarabeasca"     | 1894,0        | 2624,0        | 730,0         | 38,5       |
| 21     | S.A. "Apă-Canal" Leova            | 1884,0        | 2192,0        | 308,0         | 16,3       |
| 22     | S.C. "Amen-Ver" S.A. Hîncești     | 2607,0        | 2915,0        | 308,0         | 11,8       |
| 23     | S.A. Regia "Apă-Canal" Orhei      | 3070,0        | 3386,0        | 316,0         | 10,3       |
| 24     | Î.M. "SCL" Rezina                 | 2404,0        | 2644,0        | 240,0         | 10,0       |
| 25     | Î.M. D.P. "Apă-Canal" Telenești   | 2512,0        | 2846,0        | 334,0         | 13,3       |
| 26     | Î.M. "Regia Apă-Șoldănești"       | 1645,0        | 2231,0        | 586,0         | 35,6       |
| 27     | Î.M. "Apă-Canal" Drochia          | 3307,0        | 3967,0        | 660,0         | 20,0       |
| 28     | S.A. "Servicii-Comunale Florești" | 2532,0        | 3303,0        | 771,0         | 30,5       |
| 29     | S.A. "Regia Apă-Canal Soroca"     | 3071,0        | 3070,0        | -1,0          |            |
| 30     | Î.I.S "Acva-Nord" Soroca          | 4530,0        | 4524,0        | -6,0          | -0,1       |
| 31     | Î.M. "Apă-Canal" Căușeni          | 2604,0        | 2908,0        | 304,0         | 11,7       |
| 32     | Î.M. D.P. "Apă-Canal" Ștefan Vodă | 3282,0        | 3477,0        | 195,0         | 5,9        |
| 33     | Î.M. "Apă-Canal" Ungheni          | 3715,0        | 3975,0        | 260,0         | 7,0        |
| 34     | Î.M. "GAAC" Nisporeni             | 2345,0        | 2811,0        | 466,0         | 19,9       |
| 35     | Î.M. "GCL" Călărași               | 2804,0        | 2511,0        | -293,0        | -10,4      |
| 36     | Î.M. "Su-Canal" Comrat            | 2998,0        | 3526,0        | 528,0         | 17,6       |
| 37     | S.A. "Apă-Termo" Ceadr-Lunga      | 2619,0        | 2590,0        | -29,0         | -1,1       |
| 38     | Î.M. "Apă-Canal" Vulcănești       | 2830,0        | 3026,0        | 196,0         | 6,9        |
| 39     | Î.M. "Apă-Canal" Ocnița           | 2688,0        | 2420,0        | -268,0        | -10,0      |
| 40     | Î.M. "Servicii Publice Cimișlia"  | 1771,0        | 2042,0        | 271,0         | 15,3       |
| 41     | <b>Total:</b>                     | <b>3950,0</b> | <b>4120,0</b> | <b>170,0</b>  | <b>4,3</b> |
| 42     | <b>Fara Chisinau</b>              | <b>2881,0</b> | <b>3133,0</b> | <b>252,0</b>  | <b>8,7</b> |



Tabelul Nr.61

## Mobilitatea salariaților în anul 2013

Движение работников в 2013г.

| Nr. crt. |                                   | Efectul salariaților la 01.01.2014<br>Численность работников на 01.01.2014 | 2013 год   |  | Efectul salariaților la 01.01.2013<br>Численность работников на 01.01.2013 | Numărul specialiștilor, care utilizează calculatorul la locul de muncă<br>Численность специалистов, использующих в своей работе компьютеры | % din total<br>% к общей численности |
|----------|-----------------------------------|--|--|--|--|--|--------------------------------------|
|          |                                   |  | Salariați angajați în cursul anului<br>Принято работников в течении года | Salariați eliberați în cursul anului<br>Выбыло работников в течении года |  |  |                                      |
| 1        | 2                                 | 3  | 4  | 5  | 6  | 7  | 8                                    |
| 1        | S.A. "Apă-Canal Chișinău"         | 1943,0   | 174,0  | 156,0  | 1925,0   | 370,0  | 19,0                                 |
| 2        | Î.M. "RCL" Cricova                | 83,0   | 20,0   | 20,0   | 83,0   | 6,0  | 7,2                                  |
| 3        | Î.M. "RCL Ciorescu"               | 84,0   | 17,0   | 20,0   | 87,0   | 4,0  | 4,8                                  |
| 4        | Î.M. D.P. "Apă-Canal" Anenii Noi  | 81,0   | 8,0  | 11,0   | 84,0   |  |                                      |
| 5        | Î.M. "Comunservice" Criuleni      | 53,0   | 12,0   | 13,0   | 54,0   | 5,0  | 9,4                                  |
| 6        | Î.M. "Apă-Canal" Strășeni         | 58,0   |  | 14,0   | 72,0   | 4,0  | 6,9                                  |
| 7        | Î.M. "DC" Cojușna                 | 7,0  | 2,0  | 3,0  | 8,0  |  |                                      |
| 8        | Î.M.C. "Floreni-Service"          | 30,0   | 15,0   | 17,0   | 32,0   | 2,0  | 6,7                                  |
| 9        | Î.M. Regia "Apă-Canal Bălți"      | 314,0  | 32,0   | 104,0  | 386,0  | 51,0   | 16,2                                 |
| 10       | Î.M. D.P. "GCL" Fălești           | 123,0  | 66,0   | 67,0   | 124,0  | 7,0  | 5,7                                  |
| 11       | Î.M. "Servicii Comunale Glodeni"  | 96,0   | 24,0   | 27,0   | 99,0   | 9,0  | 9,4                                  |
| 12       | Î.M. "GC" Rîscani                 | 54,0   | 12,0   | 10,0   | 52,0   | 4,0  | 7,4                                  |
| 13       | Î.M. D.P. "Apă-Canal" Sîngerei    | 37,0   | 5,0  | 5,0  | 37,0   | 4,0  | 10,8                                 |
| 14       | Î.M. "Apă-Canal" Cahul            | 184,0  | 31,0   | 23,0   | 176,0  | 15,0   | 8,2                                  |
| 15       | Î.M. "Apă-Canal Cantemir"         | 27,0   | 8,0  | 8,0  | 27,0   | 6,0  | 22,2                                 |
| 16       | Î.M. "Apă-Canal" Taraclia         | 63,0   | 16,0   | 18,0   | 65,0   | 6,0  | 9,5                                  |
| 17       | Î.M. "Apă-Canal" Edineț           | 118,0  |  |  | 118,0  | 11,0   | 9,3                                  |
| 18       | Î.M. "GCL Briceni"                | 51,0   | 5,0  | 4,0  | 50,0   | 6,0  | 11,8                                 |
| 19       | Î.M. "Apă-Canal" Dondușeni        | 53,0   | 28,0   | 23,0   | 48,0   | 7,0  | 13,2                                 |
| 20       | Î.M. "Apă-Canal Basarabeasca"     | 44,0   | 5,0  | 9,0  | 48,0   | 1,0  | 2,3                                  |
| 21       | S.A. "Apă-Canal" Leova            | 63,0   | 34,0   | 33,0   | 62,0   | 5,0  | 7,9                                  |
| 22       | S.C. "Amen-Ver" S.A. Hîncești     | 123,0  | 45,0   | 29,0   | 107,0  | 10,0   | 8,1                                  |
| 23       | S.A. Regia "Apă-Canal" Orhei      | 194,0  | 34,0   | 37,0   | 197,0  | 27,0   | 13,9                                 |
| 24       | Î.M. "SCL" Rezina                 | 128,0  | 30,0   | 35,0   | 133,0  | 7,0  | 5,5                                  |
| 25       | Î.M. D.P. "Apă-Canal" Telenești   | 31,0   | 5,0  | 4,0  | 30,0   | 2,0  | 6,5                                  |
| 26       | Î.M. "Regia Apă-Soldănești"       | 26,0   | 7,0  | 4,0  | 23,0   | 5,0  | 19,2                                 |
| 27       | Î.M. "Apă-Canal" Drochia          | 64,0   | 8,0  | 9,0  | 65,0   | 4,0  | 6,3                                  |
| 28       | S.A. "Servicii-Comunale Florești" | 125,0  | 56,0   | 112,0  | 181,0  | 66,0   | 52,8                                 |
| 29       | S.A. "Regia Apă-Canal Soroca"     | 104,0  | 12,0   | 36,0   | 128,0  | 18,0   | 17,3                                 |
| 30       | Î.I.S "Acva-Nord" Soroca          | 105,0  | 11,0   | 9,0  | 103,0  | 7,0  | 6,7                                  |
| 31       | Î.M. "Apă-Canal" Căușeni          | 50,0   | 5,0  | 10,0   | 55,0   | 7,0  | 14,0                                 |
| 32       | Î.M. D.P. "Apă-Canal" Ștefan Vodă | 55,0   | 13,0   | 15,0   | 57,0   | 7,0  | 12,7                                 |
| 33       | Î.M. "Apă-Canal" Ungheni          | 159,0  | 30,0   | 29,0   | 158,0  | 11,0   | 6,9                                  |
| 34       | Î.M. "GAAC" Nisporeni             | 61,0   | 29,0   | 21,0   | 53,0   | 6,0  | 9,8                                  |
| 35       | Î.M. "GCL" Călărași               | 108,0  | 35,0   | 34,0   | 107,0  | 10,0   | 9,3                                  |
| 36       | Î.M. "Su-Canal" Comrat            | 77,0   | 28,0   | 25,0   | 74,0   | 7,0  | 9,1                                  |
| 37       | S.A. "Apă-Termo" Ceadâr-Lunga     | 92,0   | 20,0   | 21,0   | 93,0   | 11,0   | 12,0                                 |
| 38       | Î.M. "Apă-Canal" Vulcănești       | 49,0   | 14,0   | 14,0   | 49,0   | 6,0  | 12,2                                 |
| 39       | Î.M. "Apă-Canal" Ocnița           | 25,0   | 14,0   | 17,0   | 28,0   | 3,0  | 12,0                                 |
| 40       | Î.M. "Servicii Publice Cimișlia"  | 65,0   | 36,0   | 41,0   | 70,0   | 4,0  | 6,2                                  |
| 41       | <b>Total:</b>                     | <b>5207,0</b>  | <b>946,0</b>   | <b>1087,0</b>  | <b>5348,0</b>  | <b>741,0</b>   | <b>14,2</b>                          |
| 42       | <b>Fara Chisinau</b>              | <b>3264,0</b>  | <b>772,0</b>   | <b>931,0</b>   | <b>3423,0</b>  | <b>371,0</b>   | <b>11,4</b>                          |

***XI. Analiza utilizarea investițiilor după a numi și surse de finanțare******XI. Анализ использования инвестиций по назначению и источникам финансирования***

Таблица 62 (1-2)

**DINAMICA investițiilor în active nefinanciare realizate de întreprindere (2012-2013)***Динамика инвестиций в нефинансовых активах, осуществляемые предприятиями (2012-2013гг.)*

| Nr.<br>Crt |                                   | Investiții în active materiale<br><i>Материальные инвестиции</i> |                 |                 |              | Procurarea mijloacelor fixe<br><i>Приобретение основных средств</i> |               |                |              |
|------------|-----------------------------------|--|-----------------|-----------------|--------------|---|---------------|----------------|--------------|
|            |                                   | 2012   | 2013            | devieri         |              | 2012  | 2013          | devieri        |              |
|            |                                   |  |                 | <i>отклон.</i>  |              |   |               | <i>отклон.</i> |              |
|            |                                   |  |                 | (+,-)           | %            |   |               | (+,-)          | %            |
| 1          | 2                                 | 3  | 4               | 5               | 6            | 7   | 8             | 9              | 10           |
| 1          | S.A. "Apă-Canal Chișinău"         | 38747,1  | 41096,0         | 2348,9          | 6,1          | 508,8   | 5251,9        | 4743,1         | 932,2        |
| 2          | Î.M. "RCL" Cricova                |  | 1045,9          | 1045,9          | 100,0        |   |               |                |              |
| 3          | Î.M. "RCL Ciorescu"               |  |                 |                 |              |   |               |                |              |
| 4          | Î.M. D.P. "Apă-Canal" Anenii Noi  | 6,0  | 175,2           | 169,2           | 2820,0       |   |               |                |              |
| 5          | Î.M. "Comunservice" Criuleni      |  | 34,3            | 34,3            | 100,0        |   | 943,4         | 943,4          | 100,0        |
| 6          | Î.M. "Apă-Canal" Strășeni         | 217,1  | 600,8           | 383,7           | 176,7        |   |               |                |              |
| 7          | Î.M. "DC" Cojușna                 |  |                 |                 |              |   |               |                |              |
| 8          | Î.M.C. "Floreni-Service"          |  |                 |                 |              |   |               |                |              |
| 9          | Î.M. Regia "Apă-Canal Bălți"      | 4335,0   | 2452,9          | -1882,1         | -43,4        |   | 876,7         | 876,7          | 100,0        |
| 10         | Î.M. D.P. "GCL" Fălești           | 318,2  | 4678,8          | 4360,6          | 1370,4       |   |               |                |              |
| 11         | Î.M. "Servicii Comunale Glodeni"  | 51,8   |                 | -51,8           | -100,0       |   |               |                |              |
| 12         | Î.M. "GC" Rîscani                 | 134,0  | 199,1           | 65,1            | 48,6         |   |               |                |              |
| 13         | Î.M. D.P. "Apă-Canal" Sîngerei    | 30,5   | 35,0            | 4,5             | 14,8         |   | 35,0          | 35,0           | 100,0        |
| 14         | Î.M. "Apă-Canal" Cahul            | 1505,9   | 19720,0         | 18214,1         | 1209,5       | 2833,7  |               | -2833,7        | -100,0       |
| 15         | Î.M. "Apă-Canal Cantemir"         |  |                 |                 |              |   |               |                |              |
| 16         | Î.M. "Apă-Canal" Taraclia         |  | 137,4           | 137,4           | 100,0        |   |               |                |              |
| 17         | Î.M. "Apă-Canal" Edineț           |  |                 |                 |              |   |               |                |              |
| 18         | Î.M. "GCL Briceni"                | 44,1   | 1392,3          | 1348,2          | 3057,1       | 59,1  | 158,8         | 99,7           | 168,7        |
| 19         | Î.M. "Apă-Canal" Dondușeni        | 62,7   | 885,1           | 822,4           | 1311,6       |   |               |                |              |
| 20         | Î.M. "Apă-Canal Basarabeasca"     |  |                 |                 |              |   |               |                |              |
| 21         | S.A. "Apă-Canal" Leova            | 131,0  | 8168,2          | 8037,2          | 6135,3       |   |               |                |              |
| 22         | S.C. "Amen-Ver" S.A. Hîncești     | 6524,2   | 37220,1         | 30695,9         | 470,5        |   |               |                |              |
| 23         | S.A. Regia "Apă-Canal" Orhei      | 10935,7  | 86510,4         | 75574,7         | 691,1        |   |               |                |              |
| 24         | Î.M. "SCL" Rezina                 | 65,1   | 1663,5          | 1598,4          | 2455,3       |   | 1653,6        | 1653,6         | 100,0        |
| 25         | Î.M. D.P. "Apă-Canal" Telenești   | 16,2   | 52,3            | 36,1            | 222,8        | 1742,0  |               | -1742,0        | -100,0       |
| 26         | Î.M. "Regia Apă-Șoldănești"       |  |                 |                 |              |   | 50,5          | 50,5           | 100,0        |
| 27         | Î.M. "Apă-Canal" Drochia          | 109,2  |                 | -109,2          | -100,0       |   |               |                |              |
| 28         | S.A. "Servicii-Comunale Florești" | 11647,9  | 49139,9         | 37492,0         | 321,9        |   |               |                |              |
| 29         | S.A. "Regia Apă-Canal Soroca"     | 500,3  | 4574,3          | 4074,0          | 814,3        |   |               |                |              |
| 30         | Î.I.S "Acva-Nord" Soroca          |  | 1231,2          | 1231,2          | 100,0        |   |               |                |              |
| 31         | Î.M. "Apă-Canal" Căușeni          | 2924,2   | 3539,4          | 615,2           | 21,0         |   |               |                |              |
| 32         | Î.M. D.P. "Apă-Canal" Ștefan Vodă |  |                 |                 |              | 23,4  | 25,6          | 2,2            | 9,4          |
| 33         | Î.M. "Apă-Canal" Ungheni          | 13690,6  | 6436,8          | -7253,8         | -53,0        |   |               |                |              |
| 34         | Î.M. "GAAC" Nisporeni             | 12655,5  | 448,8           | -12206,7        | -96,5        |   |               |                |              |
| 35         | Î.M. "GCL" Călărași               | 626,0  | 504,8           | -121,2          | -19,4        |   |               |                |              |
| 36         | Î.M. "Su-Canal" Comrat            |  | 2474,2          | 2474,2          | 100,0        |   |               |                |              |
| 37         | S.A. "Apă-Termo" Ceadâr-Lunga     | 2951,0   | 6911,0          | 3960,0          | 134,2        |   |               |                |              |
| 38         | Î.M. "Apă-Canal" Vulcănești       |  | 40,0            | 40,0            | 100,0        |   |               |                |              |
| 39         | Î.M. "Apă-Canal" Ocnița           | 16,7   | 52,6            | 35,9            | 215,0        |   |               |                |              |
| 40         | Î.M. "Servicii Publice Cimișlia"  | 13,0   |                 | -13,0           | -100,0       |   |               |                |              |
| 41         | <b>Total:</b>                     | <b>108259,0</b>  | <b>281420,3</b> | <b>173161,3</b> | <b>160,0</b> | <b>5167,0</b>   | <b>8995,5</b> | <b>3828,5</b>  | <b>74,1</b>  |
| 42         | <b>Fara Chisinau</b>              | <b>69511,9</b>   | <b>240324,3</b> | <b>170812,4</b> | <b>245,7</b> | <b>4658,2</b>   | <b>3743,6</b> | <b>-914,6</b>  | <b>-19,6</b> |

Таблица 62 (2-2)

## DINAMICA investițiilor în active nefinanciare realizate de întreprindere (2012-2013)

Динамика инвестиций в нефинансовых активах, осуществляемые предприятиями (2012-2013гг.)

| Nr.<br>Crt | Vînzarea mijloacelor fixe<br>Продано основных средств |       |         |        | Mijloace fixe puse în funcțiune<br>Ввод в действие основных средств |         |          |        |
|------------|---|-------|---------|--------|---|---------|----------|--------|
|            | 2012  | 2013  | devieri |        | 2012  | 2013    | devieri  |        |
|            |   |       | отклон. |        |   |         | отклон.  |        |
|            |   |       | (+,-)   | %      |   |         | (+,-)    | %      |
| 11         | 12  | 13    | 14      | 15     | 16  | 17      | 18       |        |
| 1          | 211,2   |       | -211,2  | -100,0 | 29529,1   | 25554,2 | -3974,9  | -13,5  |
| 2          |   |       |         |        |   |         |          |        |
| 3          |   |       |         |        |   |         |          |        |
| 4          | 4,4   |       | -4,4    | -100,0 |   |         |          |        |
| 5          |   |       |         |        |   |         |          |        |
| 6          |   |       |         |        |   |         |          |        |
| 7          |   |       |         |        |   |         |          |        |
| 8          |   |       |         |        |   |         |          |        |
| 9          | 143,6   |       | -143,6  | -100,0 | 20528,1   | 358,8   | -20169,3 | -98,3  |
| 10         | 558,1   | 423,0 | -135,1  | -24,2  |   |         |          |        |
| 11         |   |       |         |        |   |         |          |        |
| 12         |   |       |         |        | 134,0   |         | -134,0   | -100,0 |
| 13         |   |       |         |        |   |         |          |        |
| 14         |   |       |         |        | 3258,4  | 19017,4 | 15759,0  | 483,6  |
| 15         |   |       |         |        |   |         |          |        |
| 16         |   |       |         |        |   |         |          |        |
| 17         |   |       |         |        |   |         |          |        |
| 18         |   |       |         |        | 44,1  |         | -44,1    | -100,0 |
| 19         |   |       |         |        |   |         |          |        |
| 20         |   |       |         |        |   |         |          |        |
| 21         |   |       |         |        |   | 3515,3  | 3515,3   | 100,0  |
| 22         |   |       |         |        | 273,2   | 4703,4  | 4430,2   | 1621,6 |
| 23         |   |       |         |        |   |         |          |        |
| 24         |   |       |         |        | 65,1  | 1673,0  | 1607,9   | 2469,9 |
| 25         |   |       |         |        | 16,2  | 52,3    | 36,1     | 222,8  |
| 26         |   |       |         |        |   |         |          |        |
| 27         |   |       |         |        |   |         |          |        |
| 28         |   |       |         |        | 3686,8  | 5071,6  | 1384,8   | 37,6   |
| 29         |   |       |         |        | 500,3   |         | -500,3   | -100,0 |
| 30         |   |       |         |        |   | 511,6   | 511,6    | 100,0  |
| 31         |   |       |         |        | 157,6   | 970,8   | 813,2    | 516,0  |
| 32         | 71,8  | 35,4  | -36,4   | -50,7  |   |         |          |        |
| 33         |   |       |         |        | 13690,6   | 6436,8  | -7253,8  | -53,0  |
| 34         |   |       |         |        |   | 448,8   | 448,8    | 100,0  |
| 35         |   |       |         |        | 277,9   | 1206,6  | 928,7    | 334,2  |
| 36         |   |       |         |        |   |         |          |        |
| 37         |   |       |         |        |   |         |          |        |
| 38         |   |       |         |        |   |         |          |        |
| 39         |   |       |         |        | 16,7  | 52,6    | 35,9     | 215,0  |
| 40         |   |       |         |        | 13,0  |         | -13,0    | -100,0 |
| 41         | 989,1   | 458,4 | -530,7  | -53,7  | 72191,1   | 69573,2 | -2617,9  | -3,6   |
| 42         | 777,9   | 458,4 | -319,5  | -41,1  | 42662,0   | 44019,0 | 1357,0   | 3,2    |

Таблица 63 (1-2)

## DINAMICA investițiilor în active materiale realizate de întreprindere (2012-2013)

Динамика материальных инвестиций, осуществляемые предприятиями (2012-2013гг.)

| Nr. crt. |                                   | Clădiri și edificii<br>Здания и сооружения |                 |                       |              | Mașini, utilaj<br>Машины и оборудование |                 |                       |              |
|----------|-----------------------------------|--|-----------------|-----------------------|--------------|---|-----------------|-----------------------|--------------|
|          |                                   | 2012                                       | 2013            | deviere<br>отклонение |              | 2012                                    | 2013            | deviere<br>отклонение |              |
|          |                                   |  |                 | +, -                  | %            |   |                 | +, -                  | %            |
| 1        | 2                                 | 3  | 4               | 5                     | 6            | 7                                       | 8               | 9                     | 10           |
| 1        | S.A. "Apă-Canal Chișinău"         | 2637,7                                     | 1746,6          | -891,1                | -33,8        | 34070,8                                 | 37192,7         | 3121,9                | 9,2          |
| 2        | Î.M. "RCL" Cricova                |  | 83,6            | 83,6                  | 100,0        |   |                 |                       |              |
| 3        | Î.M. "RCL Ciorescu"               |  |                 |                       |              |   |                 |                       |              |
| 4        | Î.M. D.P. "Apă-Canal" Anenii Noi  |  |                 |                       |              |   | 175,2           | 175,2                 | 100,0        |
| 5        | Î.M. "Comunservic" Criuleni       |  |                 |                       |              |   | 34,3            | 34,3                  | 100,0        |
| 6        | Î.M. "Apă-Canal" Strășeni         |  |                 |                       |              | 127,6                                   | 600,8           | 473,2                 | 370,8        |
| 7        | Î.M. "DC" Cojușna                 |  |                 |                       |              |   |                 |                       |              |
| 8        | Î.M.C. "Floreni-Service"          |  |                 |                       |              |   |                 |                       |              |
| 9        | Î.M. Regia "Apă-Canal Bălți"      |  |                 |                       |              | 279,5                                   | 387,0           | 107,5                 | 38,5         |
| 10       | Î.M. D.P. "GCL" Fălești           | 6,8  |                 | -6,8                  | -100,0       | 36,4                                    | 215,4           | 179,0                 | 491,8        |
| 11       | Î.M. "Servicii Comunale Glodeni"  |  |                 |                       |              | 51,8                                    |                 | -51,8                 | -100,0       |
| 12       | Î.M. "GC" Rîșcani                 |  |                 |                       |              | 134,0                                   | 199,1           | 65,1                  | 48,6         |
| 13       | Î.M. D.P. "Apă-Canal" Sîngerei    |  |                 |                       |              | 30,5                                    |                 | -30,5                 | -100,0       |
| 14       | Î.M. "Apă-Canal" Cahul            | 1081,2                                     |                 | -1081,2               | -100,0       |   | 17893,0         | 17893,0               | 100,0        |
| 15       | Î.M. "Apă-Canal Cantemir"         |  |                 |                       |              |   |                 |                       |              |
| 16       | Î.M. "Apă-Canal" Taraclia         |  |                 |                       |              |   | 137,4           | 137,4                 | 100,0        |
| 17       | Î.M. "Apă-Canal" Edineț           |  |                 |                       |              |   |                 |                       |              |
| 18       | Î.M. "GCL Briceni"                |  | 417,9           | 417,9                 | 100,0        | 44,1                                    | 812,7           | 768,6                 | 1742,9       |
| 19       | Î.M. "Apă-Canal" Dondușeni        |  |                 |                       |              | 62,7                                    | 790,1           | 727,4                 | 1160,1       |
| 20       | Î.M. "Apă-Canal Basarabeasca"     |  |                 |                       |              |   |                 |                       |              |
| 21       | S.A. "Apă-Canal" Leova            |  |                 |                       |              | 131,0                                   | 7979,6          | 7848,6                | 5991,3       |
| 22       | S.C. "Amen-Ver" S.A. Hîncești     | 6251,0                                     | 32408,7         | 26157,7               | 418,5        | 187,2                                   | 69,8            | -117,4                | -62,7        |
| 23       | S.A. Regia "Apă-Canal" Orhei      | 9212,6                                     | 83419,5         | 74206,9               | 805,5        | 1723,1                                  | 90,4            | -1632,7               | -94,8        |
| 24       | Î.M. "SCL" Rezina                 | 9,9  |                 | -9,9                  | -100,0       | 55,2                                    | 1622,6          | 1567,4                | 2839,5       |
| 25       | Î.M. D.P. "Apă-Canal" Telenești   |  |                 |                       |              | 16,2                                    | 52,3            | 36,1                  | 222,8        |
| 26       | Î.M. "Regia Apă-Șoldănești"       |  |                 |                       |              |   |                 |                       |              |
| 27       | Î.M. "Apă-Canal" Drochia          |  |                 |                       |              | 109,2                                   |                 | -109,2                | -100,0       |
| 28       | S.A. "Servicii-Comunale Florești" |  |                 |                       |              | 1219,5                                  | 47686,0         | 46466,5               | 3810,3       |
| 29       | S.A. "Regia Apă-Canal Soroca"     | 69,6                                       | 53,7            | -15,9                 | -22,8        | 137,1                                   | 4520,6          | 4383,5                | 3197,3       |
| 30       | Î.I.S "Acva-Nord" Soroca          |  |                 |                       |              |   | 1182,5          | 1182,5                | 100,0        |
| 31       | Î.M. "Apă-Canal" Căușeni          | 2924,2                                     | 3094,9          | 170,7                 | 5,8          |   | 444,5           | 444,5                 | 100,0        |
| 32       | Î.M. D.P. "Apă-Canal" Ștefan Vodă |  |                 |                       |              |   |                 |                       |              |
| 33       | Î.M. "Apă-Canal" Ungheni          | 2150,2                                     |                 | -2150,2               | -100,0       | 11005,8                                 | 5808,7          | -5197,1               | -47,2        |
| 34       | Î.M. "GAAC" Nisporeni             | 10169,1                                    | 98,0            | -10071,1              | -99,0        | 60,3                                    | 128,4           | 68,1                  | 112,9        |
| 35       | Î.M. "GCL" Călărași               |  | 109,2           | 109,2                 | 100,0        | 49,7                                    | 116,9           | 67,2                  | 135,2        |
| 36       | Î.M. "Su-Canal" Comrat            |  |                 |                       |              |   | 2474,2          | 2474,2                | 100,0        |
| 37       | S.A. "Apă-Termo" Ceadr-Lunga      |  | 23,3            | 23,3                  | 100,0        | 260,3                                   | 830,8           | 570,5                 | 219,2        |
| 38       | Î.M. "Apă-Canal" Vulcănești       |  |                 |                       |              |   | 40,0            | 40,0                  | 100,0        |
| 39       | Î.M. "Apă-Canal" Ocnița           |  |                 |                       |              | 16,7                                    | 2,6             | -14,1                 | -84,4        |
| 40       | Î.M. "Servicii Publice Cimișlia"  |  |                 |                       |              | 13,0                                    |                 | -13,0                 | -100,0       |
| 41       | <b>Total:</b>                     | <b>34512,3</b>                             | <b>121455,4</b> | <b>86943,1</b>        | <b>251,9</b> | <b>49821,7</b>                          | <b>131487,6</b> | <b>81665,9</b>        | <b>163,9</b> |
| 42       | <b>Fara Chisinau</b>              | <b>31874,6</b>                             | <b>119708,8</b> | <b>87834,2</b>        | <b>275,6</b> | <b>15750,9</b>                          | <b>94294,9</b>  | <b>78544,0</b>        | <b>498,7</b> |

Таблица 63 (2-2)

## DINAMICA investițiilor în active materiale realizate de întreprindere (2012-2013)

Динамика материальных инвестиций, осуществляемые предприятиями (2012-2013гг.)

| Nr. crt. | Mijloace de transport<br>Транспортные средства |         |                       |        | Reparații capitale<br>Капитальный ремонт |        |                       |        |
|----------|--|---------|-----------------------|--------|--|--------|-----------------------|--------|
|          | 2012   | 2013    | deviere<br>отклонение |        | 2012                                     | 2013   | deviere<br>отклонение |        |
|          |  |         | +, -                  | %      |  |        | +, -                  | %      |
| 1        | 11   | 12      | 13                    | 14     | 15                                       | 16     | 17                    | 18     |
| 1        | 346,0  |         | -346,0                | -100,0 | 1692,6                                   | 2156,7 | 464,1                 | 27,4   |
| 2        |  | 480,0   | 480,0                 | 100,0  |  |        |                       |        |
| 3        |  |         |                       |        |  |        |                       |        |
| 4        | 6,0  |         | -6,0                  | -100,0 |  |        |                       |        |
| 5        |  |         |                       |        |  |        |                       |        |
| 6        | 89,5   |         | -89,5                 | -100,0 |  |        |                       |        |
| 7        |  |         |                       |        |  |        |                       |        |
| 8        |  |         |                       |        |  |        |                       |        |
| 9        |  |         |                       |        | 4055,5                                   | 2065,9 | -1989,6               | -49,1  |
| 10       | 275,0  | 2522,1  | 2247,1                | 817,1  |  | 37,4   | 37,4                  | 100,0  |
| 11       |  |         |                       |        |  |        |                       |        |
| 12       |  |         |                       |        |  |        |                       |        |
| 13       |  | 35,0    | 35,0                  | 100,0  |  |        |                       |        |
| 14       |  | 1124,4  | 1124,4                | 100,0  | 424,7                                    | 702,6  | 277,9                 | 65,4   |
| 15       |  |         |                       |        |  |        |                       |        |
| 16       |  |         |                       |        |  |        |                       |        |
| 17       |  |         |                       |        |  |        |                       |        |
| 18       |  |         |                       |        |  | 161,7  | 161,7                 | 100,0  |
| 19       |  |         |                       |        |  | 95,0   | 95,0                  | 100,0  |
| 20       |  |         |                       |        |  |        |                       |        |
| 21       |  |         |                       |        |  |        |                       |        |
| 22       | 86,0   | 4590,5  | 4504,5                | 5237,8 |  | 151,1  | 151,1                 | 100,0  |
| 23       |  | 3000,5  | 3000,5                | 100,0  |  |        |                       |        |
| 24       |  | 40,9    | 40,9                  | 100,0  |  |        |                       |        |
| 25       |  |         |                       |        |  |        |                       |        |
| 26       |  |         |                       |        |  |        |                       |        |
| 27       |  |         |                       |        |  |        |                       |        |
| 28       | 1219,9   | 1453,9  | 234,0                 | 19,2   |  |        |                       |        |
| 29       | 293,6  | 4498,8  | 4205,2                | 1432,3 |  |        |                       |        |
| 30       |  |         |                       |        |  | 48,7   | 48,7                  | 100,0  |
| 31       |  |         |                       |        |  |        |                       |        |
| 32       |  |         |                       |        |  |        |                       |        |
| 33       | 535,0  | 275,4   | -259,6                | -48,5  |  | 352,7  | 352,7                 | 100,0  |
| 34       | 1559,0   | 222,4   | -1336,6               | -85,7  | 324,2                                    |        | -324,2                | -100,0 |
| 35       |  | 138,0   | 138,0                 | 100,0  | 576,3                                    | 146,7  | -429,6                | -74,5  |
| 36       |  |         |                       |        |  |        |                       |        |
| 37       | 313,4  | 6056,9  | 5743,5                | 1832,6 | 2377,3                                   |        | -2377,3               | -100,0 |
| 38       |  |         |                       |        |  |        |                       |        |
| 39       |  |         |                       |        |  | 50,0   | 50,0                  | 100,0  |
| 40       |  |         |                       |        |  |        |                       |        |
| 41       | 4723,4   | 24438,8 | 19715,4               | 417,4  | 9450,6                                   | 5968,5 | -3482,1               | -36,8  |
| 42       | 4377,4   | 24438,8 | 20061,4               | 458,3  | 7758,0                                   | 3811,8 | -3946,2               | -50,9  |

Таблица 64

**Utilizarea investițiilor în anul 2013**  
*Использование инвестиций в 2013 году*

mii lei, în prețuri curente (тыс.лей, в текущих ценах)

| Nr. crt. | Denumirea întreprinderilor<br><i>Наименование организаций</i> | Investiții<br><i>Инвестиции</i> | Utilizarea investițiilor în anul 2013<br><i>Использование инвестиций в 2013г.</i> |  |   | din care pe surse de finanțare<br><i>из них по источникам финансирования</i> |   |   |   |  |                       | Construcții neterminate<br><i>Незавершенное строительство</i> |
|----------|---|---------------------------------|---|--|---|--|---|---|---|--|-----------------------|---|
|          |   |                                 | Construcția obiectelor noi<br><i>Новое строительство</i>                          | Modernizarea și reconstrucția<br><i>Модернизация и реконструкция</i> | Extinderea întreprinderilor în funcțiune<br><i>Расширение действ. предприятий</i> | bugetul de stat<br><i>государственный бюджет</i>                             | bugetul unității administrativ-teritoriale<br><i>бюджет административно-территориальной единицы</i> | mijloacele proprii<br><i>собственные средства</i> | credit bancar<br><i>банковский кредит</i> | mijloacele investițiilor străine<br><i>средства иностранных инвесторов</i> | alte<br><i>прочие</i> |   |
| 1        | 2   | 3                               | 4   | 5  | 6   | 7  | 8   | 9   | 10  | 11   | 12                    | 13  |
| 1        | S.A. "Apă-Canal Chișinău"                                     | 41096,0                         | 30291,4   | 10864,6  |   |  |   | 40801,3   | 294,7                                     |  |                       | 41466,6   |
| 2        | Î.M. "RCL" Cricova  | 1045,9                          |   |  |   |  | 1045,9  |   |   |  |                       |   |
| 3        | Î.M. "RCL Ciocescu"   |                                 |   |  |   |  |   |   |   |  |                       |   |
| 4        | Î.M. D.P. "Apă-Canal" Anenii Noi                              | 175,2                           |   |  |   |  | 137,5   | 37,7  |   |  |                       |   |
| 5        | Î.M. "Comunservice" Criuleni                                  | 34,3                            |   |  |   |  |   | 34,3  |   |  |                       |   |
| 6        | Î.M. "Apă-Canal" Strășeni                                     | 600,8                           |   |  |   |  | 591,7   | 9,1   |   |  |                       |   |
| 7        | Î.M. "DC" Cojușna   |                                 |   |  |   |  |   |   |   |  |                       |   |
| 8        | Î.M.C. "Floreni-Service"                                      |                                 |   |  |   |  |   |   |   |  |                       |   |
| 9        | Î.M. Regia "Apă-Canal Bălți"                                  | 2452,9                          |   |  |   |  |   | 2452,9  |   |  |                       | 8403,9  |
| 10       | Î.M. D.P. "GCL" Fălești                                       | 4678,8                          |   |  |   |  | 3971,8  | 707,0   |   |  |                       |   |
| 11       | Î.M. "Servicii Comunale Glodeni"                              |                                 |   |  |   |  |   |   |   |  |                       |   |
| 12       | Î.M. "GC" Rîscani   | 199,1                           |   |  |   |  |   | 199,1   |   |  |                       |   |
| 13       | Î.M. D.P. "Apă-Canal" Sîngerei                                | 35,0                            |   |  |   |  |   | 35,0  |   |  |                       | 29128,8   |
| 14       | Î.M. "Apă-Canal" Cahul  | 19720,0                         |   | 19720,0  |   |  |   | 128,6   | 16967,7                                   | 2624,0   |                       | 968,9   |
| 15       | Î.M. "Apă-Canal Cantemir"                                     |                                 |   |  |   |  |   |   |   |  |                       |   |
| 16       | Î.M. "Apă-Canal" Taraclia                                     | 137,4                           |   |  |   |  |   | 137,4   |   |  |                       |   |
| 17       | Î.M. "Apă-Canal" Edineț                                       |                                 |   |  |   |  |   |   |   |  |                       |   |
| 18       | Î.M. "GCL Briceni"  | 1392,3                          | 417,9   |  |   |  |   |   |   |  |                       | 417,9   |
| 19       | Î.M. "Apă-Canal" Dondușeni                                    | 885,1                           |   |  |   |  | 885,1   |   |   |  |                       |   |
| 20       | Î.M. "Apă-Canal Basarabasca"                                  |                                 |   |  |   |  |   |   |   |  |                       |   |
| 21       | S.A. "Apă-Canal" Leova  | 8168,2                          |   |  |   |  |   | 20,0  | 2716,1                                    | 5432,1   |                       | 8168,2  |
| 22       | S.C. "Amên-Ver" S.A. Hîncești                                 | 37220,1                         | 32408,7   |  |   |  | 4059,8  | 741,5   | 11293,6                                   | 22587,2  | 1538,0                | 39252,8   |
| 23       | S.A. Regia "Apă-Canal" Orhei                                  | 86510,4                         |   |  |   | 109,6  |   | 1768,8  | 79029,1                                   |  |                       |   |
| 24       | Î.M. "SCL" Rezina   | 1663,5                          |   |  |   |  | 1612,7  | 50,8  |   |  |                       | 2394,7  |
| 25       | Î.M. D.P. "Apă-Canal" Telenești                               | 52,3                            |   |  |   |  | 24,2  | 28,1  |   |  |                       | 71,7  |
| 26       | Î.M. "Regia Apă-Șoldănești"                                   |                                 |   |  |   |  |   |   |   |  |                       |   |
| 27       | Î.M. "Apă-Canal" Drochia                                      |                                 |   |  |   |  |   |   |   |  |                       |   |
| 28       | S.A. "Servicii-Comunale Florești"                             | 49139,9                         |   |  |   |  |   | 12,5  | 49127,4                                   |  |                       | 59546,2   |
| 29       | S.A. "Regia Apă-Canal Soroca"                                 | 4574,3                          |   |  |   |  |   | 69,1  | 4505,2                                    |  |                       |   |
| 30       | Î.I.S "Acva-Nord" Soroca                                      | 1231,2                          |   |  |   |  |   | 511,6   |   |  |                       | 1231,2  |
| 31       | Î.M. "Apă-Canal" Căușeni                                      | 3539,4                          | 3094,9  |  |   |  |   | 1,9   | 3093,0                                    |  |                       | 12004,6   |
| 32       | Î.M. D.P. "Apă-Canal" Ștefan Vodă                             |                                 |   |  |   |  |   |   |   |  |                       | 8114,0  |
| 33       | Î.M. "Apă-Canal" Ungheni                                      | 6436,8                          |   | 6436,8   |   |  |   | 785,9   | 5157,9                                    |  | 493,0                 |   |
| 34       | Î.M. "GAAC" Nisporeni   | 448,8                           |   |  |   |  | 448,8   |   |   |  |                       |   |
| 35       | Î.M. "GCL" Călărași   | 504,8                           | 109,2   |  |   |  | 70,0  | 434,8   |   |  |                       |   |
| 36       | Î.M. "Su-Canal" Comrat  | 2474,2                          |   |  |   |  | 2474,2  |   |   |  |                       |   |
| 37       | S.A. "Apă-Termo" Ceadrî-Lunga                                 | 6911,0                          |   |  |   |  |   | 45,6  | 6865,4                                    |  |                       |   |
| 38       | Î.M. "Apă-Canal" Vulcănești                                   | 40,0                            |   |  |   |  | 40,0  |   |   |  |                       | 40,0  |
| 39       | Î.M. "Apă-Canal" Ocnița                                       | 52,6                            |   |  |   |  |   | 52,6  |   |  |                       |   |
| 40       | Î.M. "Servicii Publice Cimișlia"                              |                                 |   |  |   |  |   |   |   |  |                       |   |
| 41       | <b>Total:</b>   | <b>281420,3</b>                 | <b>66322,1</b>  | <b>37021,4</b>   |   | <b>109,6</b>   | <b>15361,7</b>  | <b>49065,6</b>                                    | <b>179050,1</b>                           | <b>30643,3</b>   | <b>2031,0</b>         | <b>211209,5</b>   |
| 42       | <b>Fara Chisinau</b>  | <b>240324,3</b>                 | <b>36030,7</b>  | <b>26156,8</b>   |   | <b>109,6</b>   | <b>15361,7</b>  | <b>8264,3</b>                                     | <b>178755,4</b>                           | <b>30643,3</b>   | <b>2031,0</b>         | <b>169742,9</b>   |